siegmund

SCHWEISS- UND SPANNTISCHSYSTEME

NEW DESIGN

Siegmund Werkbank

ab 796 €

siehe Seite 30

NEW

Aktionspreis %

Laserschweißzelle 2400x2400 mm inkl. Schweißtisch

8.997 €

siehe Seite 46

Symbol Index

Siegmund Systeme

- **28** **System 28** – Leichte bis schwere Aufbauten
- **22** **System 22** – Mittelschwere Aufbauten
- **16** **System 16** – Filigrane Aufbauten

Materialien

- AL-TI **Alu-Titan** – hochfestes Material mit geringem Gewicht, Härte von nitriertem Stahlguss wird nicht erreicht
- AL **Aluminium** – für Edelstahlverarbeitung
- PA **Polyamid** – für Edelstahl- und Aluminiumbearbeitung zur Vermeidung von Oberflächenbeschädigungen
- E **Edelstahl** – für kratzunempfindliche Oberflächen (Rostvermeidung)
- X8.7 **Durchgehärteter Werkzeugstahl X8.7**
- X8.8 **Durchgehärteter Werkzeugstahl X8.8**
- 750 **Hochwertiger Stahl S355J2+N**

Materialeigenschaften

- **Kratzfest** – kratzfeste und korrosionsbeständige Oberfläche
- N **Nitrierung** – verbessert die Schlagfestigkeit und schützt vor Schweißperlenanhaftung
- BAR **BAR-Beschichtung (Black-Anti-Rust-Beschichtung)** – glättet die Oberfläche und verstärkt den Rostschutz
- B **Brünierung** – Schutz vor Korrosion

Produkteigenschaften

- 100 **Feinskalierung**
- **Seitenwange**
- **Extra hohe Seitenwange**
- **Innensechskant**
- **Außensechskant**

Bohrungsraster

- **Diagonalraster**
- **25x25 mm / 50x50 mm / 100x100 mm Raster**

www.siegmund.com/F-laser-cell

Preise zzgl. Montage- und Verpackungs-/Transportkosten. Diese können Sie Ihrem individuellen Angebot entnehmen.

Limitiert auf 50 Stück.

Angebot der Titelseite

Siegmund Laserschweißzelle 2400x2400 mm
inkl. Schweißtisch Professional 750 (System 16)

8.997 €

4-2424.LC.Set

NEW

SICHERES ARBEITEN MIT LASERSCHWEISSGERÄTEN

Die Laserschweißzelle von Siegmund ermöglicht ein sicheres Arbeiten mit einem Laser und schützt gleichzeitig die Umgebung vor Strahlung. Dank ihres modularen Baukastensystems können die Laserschweißzellen individuell konfiguriert werden. Gestalten Sie jetzt Ihre eigene Laserschweißzelle!

Seite: 28 250 | 22 250 | 16 250

Produkte im Überblick

	SYSTEM i	28	22	16
Siegmund Schweißtische – Die perfekte Arbeitsgrundlage	014	064	132	180
Nutentisch Hexagon – Die Vorteile eines Schweißtisches und Nutentisches vereint		074		
NEW **Hubbühnen** – Schwerste Lasten einfach anheben	036	076	140	190
Drehtisch höhenverstellbar – Einfach und schnell zur richtigen Arbeitshöhe		080	144	194
Mobiler Hubtisch – Ergonomisches und rückenschonendes Arbeiten		081	145	195
NEW **Siegmund Werkbank** – Die revolutionäre Werkbank	030			196
UPDATE **Siegmund Workstation** – Der Allrounder in jeder Werkstatt	040	082	146	200
Achtkanttische – Schweißtische für Manipulatoren		088	150	206
Siegmund Schweißzelle – Start in die Automatisierung	050	208	208	208
NEW **Laserschweißzelle** – Effizientes und sicheres Laserhandschweißen	046	250	250	250
Nullpunktspannsystem – Schweißvorrichtungen einfach und flexibel austauschen	056	090	152	212
Spannsystem – für Serienvorrichtungen mit Schablonen	060	092	154	214
NEW **Schienensystem Standard** – gleiche Spurbreite für alle Tischgrößen	034	126		

	SYSTEM 28	22	16
Anschläge – Vielseitige Spannmöglichkeiten	096	158	218
Winkel – Dreidimensional arbeiten	098	160	220
Alu Profile – Leichte Spannmittel	104	162	224
Bolzen – Fixieren und Verbinden	106	164	226
Zwingen & Zubehör – Fixieren von Werkstücken	110	166	230
Prismen & Auflagen – Stabile Auflageflächen	114	168	232
Zubehör – Praktische Lösungen für den Arbeitsalltag	118	170	234
Sub Table Box – Abschließbarer Stauraum	120	172	236
Schraubstöcke – Werkstücke sicher spannen	122	174	238
Tischpresse – Vorspannen und Richten	124	176	240
Magnetspanntechnik – Störkonturfreies Spannen	244		
Verbindungselemente – Systemübergreifende Lösungen	244		
Pflegeserie – Reinigung und Pflege	248		
Positionierer – Einfaches Positionieren	252		

i = Produktinformation

NEW NEUHEITEN UND PRODUKTHIGHLIGHTS BEI SIEGMUND

www.siegmund.com/
F-workbench

Mehr Flexibilität mit den Aluminium Tischprofilen

Die Werkbank mit Aluminium Tischprofilen ist mit Hexagon Nuten und Systembohrungen ausgestattet. Dadurch werden zusätzliche Spann- und Befestigungsoptionen sowohl auf der Tischoberfläche als auch an den kurzen Seiten der Werkbank geschaffen.

16
Seite: 196

www.siegmund.com/
F-laser-cell

Effizientes und sicheres Laserhandschweißen

Das Laserhandschweißen hat sich in kurzer Zeit zu einem wichtigen Bestandteil in der Schweißtechnik entwickelt. Um den erhöhten Sicherheitsbedarf des Laserhandschweißens gerecht zu werden, hat Siegmund für seine Schweißtische eine passende Zelle entwickelt. Bei Bedarf kann die Laserschweißzelle auch mit einem Dach aus Aluminium-Verbundplatten ausgestattet werden.

28 22 16
Seite: 250 250 250

www.siegmund.com/
F-railsystem

28
Seite: 126

Neuheit Schienensystem

Mit unserem Schienensystem Standard arbeiten Sie mit nur einem Verbindungsrahmen bei gleicher Spurbreite, unabhängig von der gewählten Tischgröße.

SCHWEISSTISCHE VOM WELTMARKTFÜHRER

Erfolgsgeschichte aus Oberottmarshausen

Firmengründer Bernd Siegmund schuf vor über 30 Jahren durch ständige Innovationen und Produktweiterentwicklungen eine inzwischen weltweit agierende Unternehmensgruppe. Als inhabergeführtes Familienunternehmen und weltweite Nummer 1 im Bezug auf Schweißtische sind wir mit europaweit fünf Standorten sowie einem Vertriebsnetz in über 60 Ländern global aufgestellt.

Unsere Produkte stehen für höchste Funktionalität und exklusives Design und kommen in nahezu allen Branchen zum Einsatz. Neben dem Maschinen-, Anlagen-, Metall- und Fahrzeugbau, sind sie besonders im Prototypenbau sowie der Serienfertigung mit und ohne Roboteranbindung gefragt. Die Schweiß- und Spanntischsysteme beruhen auf einem durchdachten und flexiblen Baukastensystem. In Kombination mit unserer großen Vielfalt an Zubehörteilen bieten wir für jede Herausforderung eine einfache und zeitsparende Lösung.

Die Begeisterung unserer Kunden spornt uns immer wieder zu neuen Entwicklungen und innovativen Lösungskonzepten an. Unser Anspruch ist es, an dieser Vision festzuhalten und uns sowie unsere Produkte stetig weiterzuentwickeln. Dies gelingt uns mit Hilfe unserer Mitarbeiter, die sich täglich mit Herz, Verstand und Tatkraft für das Unternehmen engagieren.

Mit Innovationskraft, Zielstrebigkeit und der konsequenten Verfolgung unserer Visionen möchten wir unseren Erfolg und unsere Weltmarktführung nicht nur beibehalten, sondern weiterhin ausbauen.

Die wichtigsten Standorte der Schweißtisch- und Zubehörfertigung

Der Siegmund Gruppe stehen ca. 75000 qm Büro-, Produktions- und Lagerfläche zur Verfügung mit insgesamt 160000 qm Grundstücksfläche.

Deggingen (D)

Mechanische Fertigung von Schweißtischen, Gussteilen und Aluminiumprofilen.

Skawina (PL)

Fertigung von Schweißteilen und Schweißtischen.

Lublin (PL)

Produktion von Schweißtischen und Zubehör.

Oberottmarshausen (D)

Auf 18000 qm Hallenfläche lagern ca. 2000-5000 Schweiß- und Spanntische und ca. 1 Mio. Zubehörteile.

WARUM SIEGMUND?

Sparen Sie Zeit und Geld mit einem Schweißtisch von Siegmund

Entscheiden Sie sich für einen Siegmund Tisch und sparen Sie bares Geld. Dank der top Qualität unserer Schweißtische erhalten Sie ein Werkzeug, mit dem Sie wesentlich präziser und mit geringerer Fehlerquote arbeiten können. Anhand des modularen Baukastensystems können Sie innerhalb kürzester Zeit Schweißtische, U-Winkel, Anschläge & Co. kombinieren und daraus unzählige Vorrichtungen generieren. Damit reduzieren Sie die Rüstzeit und sparen Lagerplatz und -kosten.

Darum Siegmund:

- 100000-fach im weltweiten Einsatz
- hohe Kundenzufriedenheit
- 100% Wiederholbarkeit
- geringe Rüstzeit / Zeitersparnis
- Kein Schweißverzug
- Deutlich weniger Nacharbeit
- Hoch belastbar
- Schnelle Reaktionsmöglichkeit bei Änderungen
- Gleiche Grundlage für jedes Projekt

Wählen Sie aus einer Vielzahl an Tischvariationen

Unsere Schweiß- und Spanntische sind in den drei Größen System 16 (Bohrungsdurchmesser 16 mm), System 22 (Bohrungsdurchmesser 22 mm) und System 28 (Bohrungsdurchmesser 28 mm) erhältlich. Ausgehend von diesen Grundversionen können Sie zwischen einer großen Auswahl an Materialien, Größen, Rasterarten und Tischfüßen wählen. Wir bieten für jede Anwendung die passende Arbeitsgrundlage.

Eine Basis des Weltmarktführers ist die enge Zusammenarbeit mit ausgesuchten Handelspartnern.*

In mehr als 60 Ländern verlassen sich täglich Handwerker und Industriebetriebe auf die Zuverlässigkeit der Siegmund Schweißtische.

Ägypten	Finnland	Lettland	Philippinen	Taiwan
Algerien	Frankreich	Liechtenstein	Polen	Thailand
Argentinien	Griechenland	Litauen	Portugal	Tschechische Republik
Australien	Großbritannien	Luxemburg	(Russland)**	Tunesien
Belgien	Indien	Malaysia	Schweden	Türkei
Bosnien und Herzegowina	Indonesien	Marokko	Schweiz	Ukraine
Brasilien	Israel	Mexiko	Serbien	Ungarn
Bulgarien	Italien	Neuseeland	Singapur	Uruguay
Chile	Japan	Niederlande	Slowakei	USA
China	Kanada	Norwegen	Slowenien	Vereinigte Arabische Emirate
Dänemark	Kasachstan	Österreich	Spanien	Vietnam
Deutschland	Kolumbien	Pakistan	Südafrika	(Weißrussland)**
Estland	Kroatien	Peru	Südkorea	

*Weltmarktführer im Bereich Schweißtische
**wird derzeit nicht beliefert

WIR BELIEFERN DIE GANZE WELT

Dank unserem weltweiten Vertriebsnetz gibt es auch in Ihrer Nähe einen qualifizierten Ansprechpartner, der mit Ihnen gemeinsam und in einem persönlichen Beratungsgespräch maßgeschneiderte Lösungen in Ihrer Landessprache erarbeitet. Auch unsere unterschiedlichen Medien sind inzwischen in über 36 Sprachen verfügbar.

WIR SIND AUSGEZEICHNET

Höchste Funktionalität und exzellentes Design

Die vielen Auszeichnungen, die wir in der Vergangenheit bei internationalen Designwettbewerben erhalten haben, sind für uns Bestätigung und Ansporn zugleich, auch weiterhin mit Begeisterung diesen kreativen und innovativen Weg zu gehen. Gehen Sie ihn mit uns!

Auch wir als Unternehmen wurden mehrfach ausgezeichnet als mittelständisches Unternehmen mit hoher Innovationskraft und Wachstumsstärke.

Bayerns Best 50
Preisträger 2019

iF product design award

Die Auszeichnung Industrie Forum Design ist ein Preis für Leistungen im Bereich Design. Seit 1954 wird die Auszeichnung jährlich für Leistungen im Bereich der Produktgestaltung verliehen.

reddot winner 2023
industrial design

red dot Design Award

Die Einreichungen des Red Dot Design Awards werden von einer Jury, bestehend aus Designern, Professoren und Journalisten unterschiedlicher Fachbereiche, bewertet und ausgezeichnet. Die erstmals 1955 vergebene Auszeichnung Design Innovationen wurde im Jahr 2000 in Red Dot Award: Product Design umbenannt.

German Design Award

Der German Design Award zeichnet seit 2011 innovative Produkte und Projekte, sowie Hersteller und Gestalter der deutschen und internationalen Designbranche aus.

FINALIST 2020

International Design Excellence Awards (IDEA)

Die International Design Excellence Awards (IDEA) sind ein Preisprogramm, das von der Industrial Designers Society of America (IDSA) mitgesponsert wurde. Laut IDSA hat sich IDEA zum Ziel gesetzt, „das Verständnis der Wirtschaft und der Öffentlichkeit für die Bedeutung von herausragendem Industriedesign für die Lebensqualität und die Wirtschaft zu fördern".

Industriepreis

Die Huber Verlag für Neue Medien GmbH verleiht seit 2006 jedes Jahr zur HANNOVER-Messe den INDUSTRIEPREIS und unterstützt damit Unternehmen aus der Industrie, ihre fortschrittlichen und innovativen Produkte einer breiten Öffentlichkeit bekannt zu machen.

Siegmund

Als Weltmarktführer im Bereich Schweißtische, mit einem Händlernetz in über 60 Ländern, sind unsere Tische 100000-fach im Einsatz.

Qualität

Siegmund steht für Produktinnovationen, hochwertige Materialien und sorgfältige Verarbeitung. Gemeinsam mit unseren Kunden arbeitet unser großes Entwickler-Team an der stetigen Weiterentwicklung unserer Produkte.

Lagerkapazität

Unser Anspruch: Zeitnahe Verfügbarkeit. Daher haben wir auf ca. 18000 qm Hallenfläche immer zwischen 2000-5000 Schweiß- und Spanntische sowie rund eine Millionen Zubehörteile auf Lager.

Neueste Auszeichnungen

Wir freuen uns sehr, dass unsere Produkte seit 2012 regelmäßig die Fachjurys internationaler Awards überzeugen. Die aktuellsten Auszeichnungen haben wir hier für Sie zusammengestellt.

reddot winner 2023
industrial design

Oberflächengehärtetes Zubehör

Unsere Plasmanitrierung ist eine einzigartige Oberflächenveredelung, die unser Zubehör besser vor Rost, Kratzern und Schweißspritzern schützt.

Härteste Schweißtische

Die außergewöhnliche Härte der Extreme Tische wird durch speziell entwickelte Sonderlegierungen und die anschließende Plasmanitrierung und BAR-Beschichtung erreicht. Die Oberflächenebenheit bleibt auch nach jahrelangem Einsatz erhalten.

Innovatives Baukastensystem

Modular, kompatibel, individuell – ein Schweiß- und Spannvorrichtungssystem nach Ihren Anforderungen.

STARKER PARTNER IM SPORT

FC BAYERN MÜNCHEN
BASKETBALL

SIEGMUND & DER FC BAYERN BASKETBALL

Der FC Bayern München ist die größte Marke im deutschen Profisport und überall auf der Welt bekannt. Siegmund engagiert sich als Hauptsponsor der Basketballmannschaft des FC Bayern. In dieser spektakulären Sportart ist der Verein ebenso ambitioniert und titelhungrig wie im Fußball. Direkt im ersten Jahr der Partnerschaft feierten die Basketballer und Siegmund den ersten gemeinsamen nationalen Titel: Deutscher Pokalsieger 2023. Auch international sorgten die Basketballer des FC Bayern für Aufsehen. Drei Spieler aus München verhalfen der deutschen Nationalmannschaft zum sensationellen Gewinn der Weltmeisterschaft 2023. Der FC Bayern Basketball trägt den Namen Siegmund durch die Welt und hilft, der Marke im In- und Ausland noch mehr Bedeutung zu verleihen.

AUGSBURGER PANTHER

FASZINATION EISHOCKEY

SIEGMUND & DIE AUGSBURGER PANTHER

Die „Panther" spielen Eishockey für einen der ältesten und traditionsreichsten Clubs in Deutschland: den Augsburger Eislaufverein (AEV). Bereits seit 1878 wird dort Leistungssport auf dem Eis betrieben. Heute ist der Verein für ein modernes Stadion, enthusiastische Fans und tolle Stimmung bei Heimspielen bekannt. Siegmund ist Werbepartner der „Panther" und unterstützt den professionellen Eishockey-Sport in Augsburg.

FCA 1907

FUSSBALL-FIEBER

SIEGMUND & DER FC AUGSBURG

Fußball ist der Lieblingssport vieler Deutschen und der FC Augsburg ist das größte sportliche Aushängeschild in Stadt und Region. Seit 2011 spielt der Verein ununterbrochen in der Bundesliga, der höchsten nationalen Spielklasse. Siegmund fühlt sich dem FCA sehr verbunden, nicht nur weil der Unternehmenssitz nur wenige Minuten vom Stadion entfernt ist. Hohe Effizienz, Beharrlichkeit und der Mut eigene Wege zu beschreiten, zeichnen Beide aus. Seit 2018 ist das Siegmund-Logo auf dem Trikotärmel der Fußballer zu sehen.

KLEINE ODER GROSSE SCHWEISSTEILE?

Mit unseren Schweißtischen erledigen Sie Ihre Aufgaben schnell und präzise.

Dank der Systembohrungen in unseren Schweißtischen entsteht eine äußerst flexible und vielseitig nutzbare Spannfläche. Dadurch haben Sie die Möglichkeit, schnell und unkompliziert unterschiedlichste Konstruktionen mithilfe von Winkeln, Anschlägen und Zwingen darauf zu fertigen. Die ausgezeichnete Präzision unserer Schweißtische ermöglicht Ihnen eine exakte Positionierung der Bauteile und damit eine sehr gute Wiederholgenauigkeit. Wir bieten für jedes Einsatzgebiet ein perfekt aufeinander abgestimmtes Baukastensystem, mit dem Sie bequem und effizient arbeiten können.

- modulares Baukastensystem für jedermann
- exaktes Aufspannen von Bauteilen
- bequemes und effizientes Arbeiten
- Zeitersparnis durch einfache Handhabung

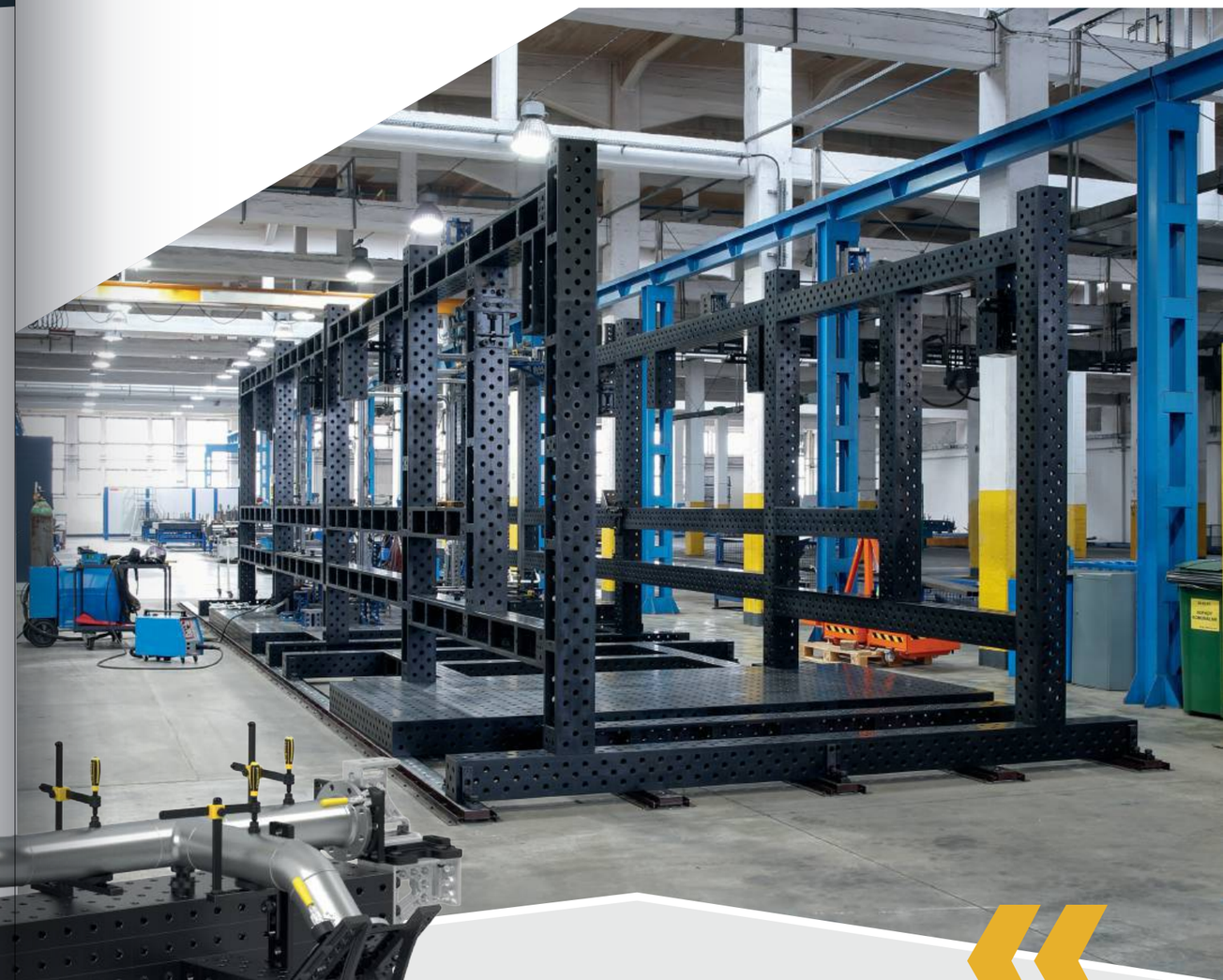

Flexibilität die begeistert

Mit einem Siegmund Schweißtisch sind Sie für Aufgaben in jeder Dimension bestens gerüstet. Egal ob Einzelfertigung, Serienfertigung oder Sonderanfertigungen, wir bieten Ihnen ein aufeinander abgestimmtes und modulares Baukastensystem für jedermann in bester Qualität und maximaler Flexibilität.

Maximale Freiheit

Durch unser Baukastensystem wachsen Ihre Siegmund Tische ganz einfach mit Ihren Aufträgen und Anforderungen mit. Erweitern Sie Ihre Arbeitsfläche in jede Dimension, z. B. durch das Verbinden von Tischen mit U-Winkeln oder Alu Profilen.

Unbegrenzte Möglichkeiten

Mit unseren Schienensystemen, Plattformsystemen oder Manipulatoren ist für Sie kein Projekt mehr zu groß. Von Brückenbau über Achterbahnen bis hin zur Fertigung von Linienbussen u.v.m. erarbeiten wir mit Ihnen gerne gemeinsam Sonderlösungen nach Ihren individuellen Bedürfnissen und Herausforderungen.

siegmund

WÄHLEN SIE IHR SYSTEM

Unser Siegmund Baukasten beruht auf drei verschiedene Bohrungsgrößen. Die Bohrungsgröße definiert das System. Innerhalb eines Systems können sämtliche Werkzeugteile und Sets auf allen Tischserien verwendet werden. Wenn Sie systemübergreifend arbeiten möchten, bieten wir auch ein umfangreiches Sortiment an Verbindungselementen.

SYSTEM

Leichte bis schwere Aufbauten

Unser größtes System eignet sich, aufgrund der hohen Belastbarkeit und Steifigkeit, bestens für leichte bis schwere Werkstücke. Die massiven Spannmittel halten auch große Bauteile in Form und verhindern einen Verzug beim Verschweißen der einzelnen Baugruppen.

Empfohlene Traglast bis zu 6000 kg*
max. 2000 kg pro Fuß Grundausstattung
max. 3000 kg pro Fuß Grundausstattung PLUS

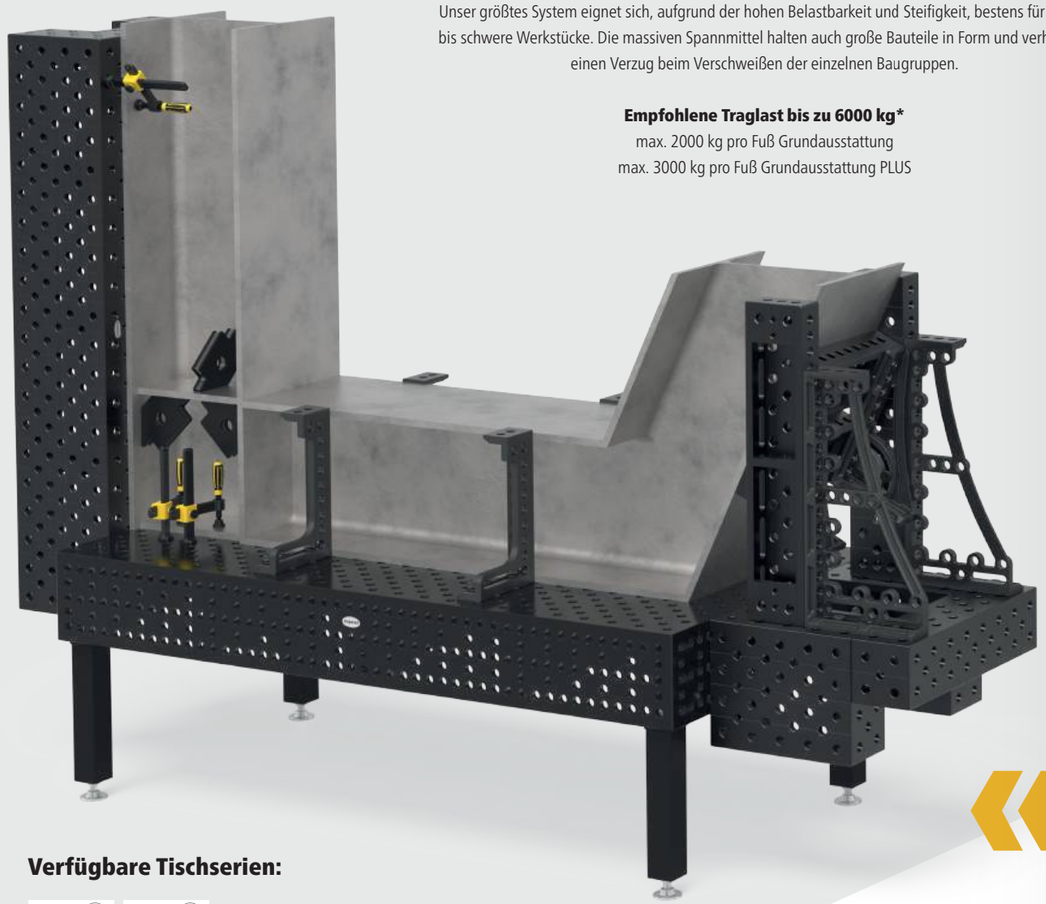

Verfügbare Tischserien:

Basic X8.7 | Basic 750
Professional 750
Extreme X8.7 | Extreme X8.8 PLUS

Bohrungsraster:

www.siegmund.com/
F-tables

SYSTEM

Mittelschwere Aufbauten

Für filigrane bis mittelschwere Schweißkonstruktionen empfehlen wir unser System 22. Für alle, die sich nicht entscheiden können.

Empfohlene Traglast bis zu 3000 kg*
max. 1500 kg pro Fuß Grundausstattung

Verfügbare Tischserien:

Professional 750
Extreme X8.7 | Extreme X8.7 PLUS

Bohrungsraster:

SYSTEM

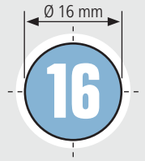

Filigrane Aufbauten

Für filigrane Aufbauten, wie beispielsweise Geländer oder Rahmenkonstruktionen, ist unser System 16 die richtige Entscheidung.

Empfohlene Traglast bis zu 2000 kg*
max. 1000 kg pro Fuß Grundausstattung

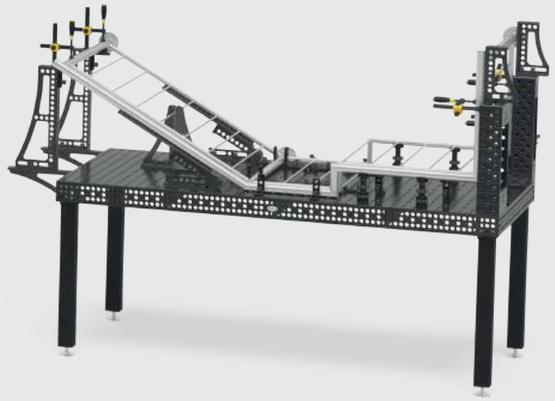

Verfügbare Tischserien:

Basic
Professional 750
Extreme X8.7 | Extreme X8.7 PLUS

Bohrungsraster:

* Traglast ist abhängig von Art und Anzahl der Tischfüße. Die einzelnen Bauteile sind deutlich höher ausgelegt. Aus unserer Erfahrung heraus empfehlen wir, zu Ihrer Sicherheit, die angegebenen Traglasten.

EINZIGARTIGE SCHWEISSTISCHE VON SIEGMUND

100000-fach bewährt weltweit

Charakteristisch für unsere Schweiß- und Spanntische sind höchste Qualität, Belastbarkeit und Präzision. Auf unseren Tischen lassen sich nicht nur Schweißarbeiten, sondern auch Spann- und Montagearbeiten jeglicher Art mit Materialien wie Holz und Kunststoff einfach umsetzen. Wir haben viel Entwicklungsarbeit in unsere Schweißtische investiert, um Ihnen heute eine hoch effiziente Arbeitsgrundlage zu bieten.

- lange Lebensdauer
- einzigartige Materialien
- hohe Traglasten
- hohe Präzision und exaktes Spannen
- gleiche Grundlage für alle Aufträge
- hohe Kundenzufriedenheit

1 Einzigartige von uns entwickelte Materialien

Unsere Materialentwicklung wurde bereits prämiert.

- hohe Grundhärte
- verbesserte Nitrierergebnisse
- verbesserte Formstabilität

2 Oberfläche

- präzise gefräste Oberfläche
- reduzierter Pflegeaufwand und verbesserter Korrosionsschutz durch Plasmanitrierung

3 Abgerundete Bohrungen

- leichteres Einführen von Bolzen und Zubehör
- noch weniger Anhaften von Schweißspritzern an den Bohrungskanten
- geringere Beschädigungen an den Bohrungskanten

4 Rasterlinien

- durchgehende Linien zur besseren Orientierung im 50 mm Abstand (System 16) bzw. 100 mm Abstand (System 22 und 28)
- ermöglichen präzises Aufspannen

5 Feinskalierung

- vierseitig umlaufende Skalierung
- spart Zeit beim Aufspannen und Einrichten

6 Aufwendige Radien

- abgerundete Kanten und Ecken
- reduzieren die Verletzungsgefahr
- schützen Bauteile und Zubehör vor Beschädigung

7 Seitenwange

- zusätzliche Spannfläche
- zur Verlängerung und Verbindung von Tischen

8 Verrippung

- für optimale Stabilität und Steifigkeit der Tischplatte
- bei allen Tischserien und -größen

9 Stabile Tischfüße

- optimale Druckverteilung
- hohe Festigkeit gewährleistet Präzision der Tischoberfläche
- verschiedene Ausführungen erhältlich

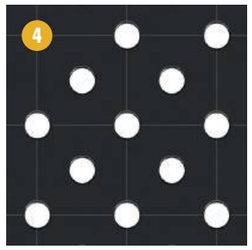

siegmund

ENTSCHEIDEN SIE SICH FÜR IHRE TISCHSERIE

Mit unseren Tischserien liefern wir für jede Herausforderung und jeden Anspruch eine geeignete Arbeitsgrundlage. Wählen Sie aus drei unterschiedlichen Materialien.

www.siegmund.com/
F-hardness

Professional 750

- hochwertiger Stahl S355J2+N
- plasmanitriert und BAR-beschichtet
- Standardausführung mit Normalraster
- System 22 und 28 mit Diagonalraster als Sonderausführung
- Seitenwange mit zweireihiger Bohrungsreihe

16 750 N BAR 100
22 750 N BAR 100 optional
28 750 N BAR 100 optional

Extreme 8.7

- Durchgehärteter Werkzeugstahl X8.7
- plasmanitriert und BAR-beschichtet
- deutlich höhere Grundhärte
- höchste Präzision auch nach Benutzung
- für anspruchsvolle Arbeiten
- System 16 mit Normalraster, System 22 und 28 mit Diagonalraster
- Seitenwange aus Stahl S355J2+N
- System 16 und 28 mit zusätzlicher Bohrungsreihe in der Seitenwange

16 X8.7 N BAR 100
22 X8.7 N BAR 100 optional
28 X8.7 N BAR 100 optional

Basic 750 / Basic 8.7

- hochwertiger Stahl S355J2+N oder Werkzeugstahl X8.7
- plasmanitriert und BAR-beschichtet
- für einfache Arbeiten
- System 16 mit Normalraster, System 28 mit Normalraster oder Diagonalraster
- keine bzw. verkürzte Seitenwange

16 750 N BAR
28 750
28 X8.7 N BAR

Extreme 8.7 PLUS

- Durchgehärteter Werkzeugstahl X8.7
- plasmanitriert und BAR-beschichtet
- deutlich höhere Grundhärte
- höchste Präzision auch nach Benutzung
- für besonders anspruchsvolle Arbeiten
- System 16 mit Normalraster, System 22 mit Diagonalraster
- Seitenwange aus Stahl S355J2+N
- verbesserte Steifigkeit der Tischplatte dank extra hoher Seitenwange und Verrippung

16 X8.7 N BAR 100
22 X8.7 N BAR 100

Extreme 8.8 PLUS

- Durchgehärteter Werkzeugstahl X8.8
- plasmanitriert und BAR-beschichtet
- extrem hohe Grundhärte
- maximaler Widerstand gegen Schlageinwirkungen
- höchste Präzision auch nach Benutzung
- für außergewöhnlich anspruchsvolle Arbeiten
- System 28 mit Diagonalraster
- Seitenwange aus Stahl S355J2+N
- verbesserte Steifigkeit der Tischplatte dank extra hoher Seitenwange und Verrippung

28 X8.8 N BAR 100

X8.7 Werkzeugstahl X8.7
X8.8 Werkzeugstahl X8.8
750 Stahl S355J2+N
Kratzfest
N Nitrierung
BAR BAR-Beschichtung
100 Feinskalierung
Seitenwange
extra hohe Seitenwange
Diagonalraster
25x25 mm / 50x50 mm / 100x100 mm Raster

MATERIALIEN

Mit unserer Bewertung möchten wir Ihnen den Vergleich der verschiedenen Materialien erleichtern und Sie bei der Wahl für den richtigen Schweißtisch unterstützen.

	750 Stahl S355J2+N (ohne Plasmanitrierung)	BAR N 750 Stahl S355J2+N	BAR N X8.7 Werkzeugstahl X8.7	BAR N X8.8 Werkzeugstahl X8.8
Grundhärte	★★	★★	★★★★★★	★★★★★★★★
Oberflächenhärte	★★	★★★★★★	★★★★★★★★	★★★★★★★★★★
Schlagfestigkeit	★★	★★★	★★★★★★★	★★★★★★★★★★
Kratzfestigkeit	★★	★★★★	★★★★★★	★★★★★★★★
Schutz gegen Schweißspritzer	★	★★★★★★	★★★★★★★	★★★★★★★
Korrosionsbeständigkeit	★	★★★★★★	★★★★★★	★★★★★★
Punktlast	★★★	★★★★	★★★★★★	★★★★★★★
Ebenheit im neuen Zustand	★★★★★★★	★★★★★★★	★★★★★★★	★★★★★★★
Erhalt der Ebenheit nach starker Beanspruchung	★	★★★	★★★★★	★★★★★★★
Lebensdauer	★★	★★★★★	★★★★★★	★★★★★★★

Grundhärte

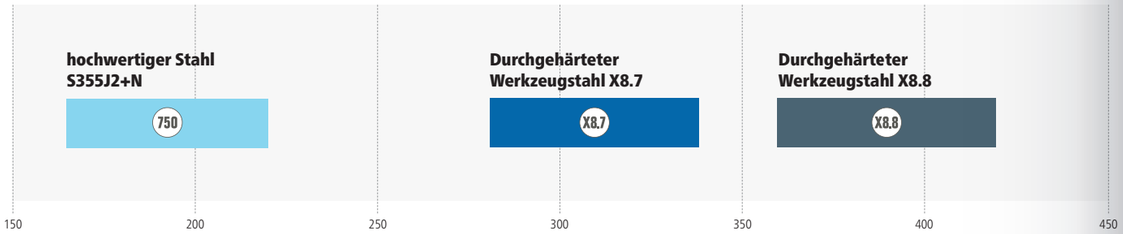

Oberflächenhärte

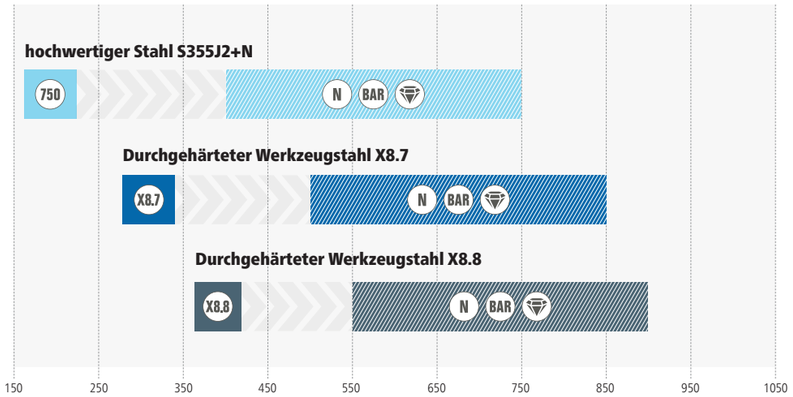

Eine hohe Grundhärte ist entscheidend für eine hohe Schlagfestigkeit und die lange Lebensdauer eines Schweißtisches. Durch die anschließende Plasmanitrierung und BAR-Beschichtung erfolgt eine Oberflächenveredelung, die das Material härtet und vor Kratzern, Korrosion und Schweißperlenanhaftung schützt. Nur durch die Kombination aus hoher Grundhärte und Plasmanitrierung ergibt sich eine verschleißarme und langlebige Oberfläche.

Circa-Angaben in Vickers

PLASMANITRIERUNG

Bewährte Oberflächenvergütung

Die Plasmanitrierung von Siegmund ist eine bewährte Oberflächenvergütung bei unseren Schweißtischen. Das thermochemische Verfahren führt zu Oberflächen, die verschleißfreier, korrosionsbeständiger und langlebiger sind. Schweißperlen haften bei einem Tisch mit Plasmanitrierung deutlich weniger an, als bei Schweißtischen ohne Plasmanitrierung. Dadurch bleibt die Oberflächenebenheit auch nach Jahren besser erhalten. Aufgrund der deutlichen Verlängerung der Lebensdauer und der erhöhten Belastbarkeit der Schweißtische um ca. 20-30% lohnt sich die Plasmanitrierung immer.

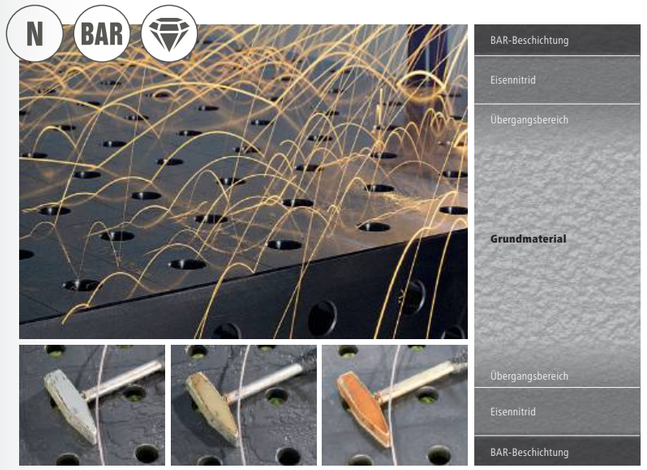

Was ist Plasmanitrierung?

Die Plasmanitrierung bezeichnet ein thermochemisches Diffusionsverfahren zum Randschichthärten. Die Randschicht eines Werkstückes oder Bauteiles wird dabei mit Stickstoff angereichert, wodurch sich auf der Bauteiloberfläche und im oberflächennahen Bereich eine Verschleiß- und Korrosionsschutzschicht bildet. Es ist ein extrem verzugsarmes Verfahren zur Oberflächenhärtung, da es nur sehr niedriger Temperaturen bedarf.

Die Plasmanitrierung gehört zu den umweltfreundlichsten Härteverfahren, denn für den Härteprozess werden nur Stickstoff, Wasserstoff und Sauerstoff benötigt. Diese Gase stellen die Hauptbestandteile der Luft dar. Bei Siegmund wird die benötigte Energie ausschließlich elektrisch erbracht, anstelle der sonst marktüblichen fossilen Energieträger zum Erwärmen der Bauteile.

- Verschleißarme und langlebige Oberflächen
- Kratzfest
- Korrosionsbeständig
- Deutlich weniger Schweißperlenanhaftung

BAR-Beschichtung

Einmalig bei Siegmund ist die anschließende BAR-Beschichtung der Schweißtische und vieler Werkzeugteile, die nach der Plasmanitrierung erfolgt. Die BAR-Beschichtung (Black-Anti-Rust-Beschichtung) glättet die Oberfläche zusätzlich und verstärkt den Schutz vor Rost.

- Verstärkter Rostschutz
- Zusätzliche Glättung der Oberflächen

www.siegmund.com/
F-plasma

UNSERE SCHWEISSTISCHE IN AKTION: VOM GELÄNDERBAU BIS ZUM STARSHIP

Als größter Schweißtischhersteller weltweit können wir aus dem Erfahrungsschatz vieler internationaler Kunden schöpfen. Entdecken Sie auf unserer Website über 200 Praxisbeispiele direkt aus den Werkstätten unserer Kunden und profitieren Sie von den vielseitigen Anwendungsmöglichkeiten unserer Schweißtische.

www.siegmund.com/
F-practice

Unsere Produkte für Industrie und Handwerk

- Automatisierung
- Maschinen- und Anlagenbau
- Stahl- und Metallbau
- Fahrzeugbau
- Schiffbau
- Flugzeugbau
- Landwirtschaft
- Textilproduktion

KRAMER DESIGN

Winsum (NL)

Maschinen- und Anlagenbau

Seit über zehn Jahren entwickelt und produziert Kramer Design aus Corten-A-Stahl exklusive Produkte für die Garten- und Wohnraumgestaltung.

Für die Umsetzung individueller Kundenwünsche sowie zur Serienproduktion kommen mehrere Siegmund Schweißtische, kombiniert mit U-Winkeln, in der Produktion zum Einsatz.

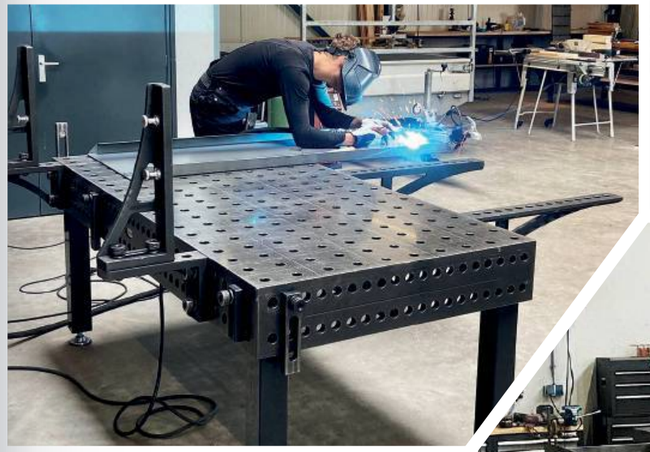

SUVI OÜ

Tartu (EE)

Fahrzeugbau

SUVI Performance steht für höchste Qualität und Individualisierungen von Motorsport-Produkten. Ob einzelne Bestandteile oder ganze Chassis – die Anfertigung der Spezialteile benötigt eine hohe Variabilität und Präzision im Aufspannen der Einzelteile.

Mit unserem Professional Extreme 8.8 PLUS und Zubehör bestehend aus Zwingen, Bolzen und Winkeln ist eine schnelle Umsetzung der Projekte ohne großes Nacharbeiten möglich.

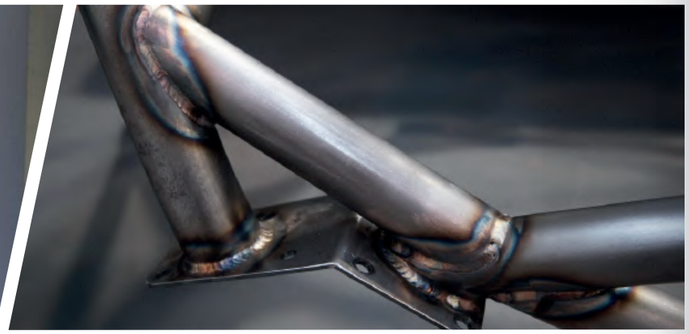

BAILEY BUILT WHEELCHAIRS

USA

Stahl- und Metallbau

Die Rollstühle von Bailey Built Wheelchairs erleichtern eingeschränkten Personen den Alltag. Tägliche Herausforderungen wie unebenes Terrain können mit den manuellen oder automatischen Rollstühlen problemlos gemeistert werden.

Um die speziellen Anforderungen der Kunden maßgenau umsetzen zu können, setzt Bailey Built Wheelchairs auf unsere Siegmund Schweißtische und Zubehör, welches einen schnellen und präzisen Arbeitseinsatz ermöglicht.

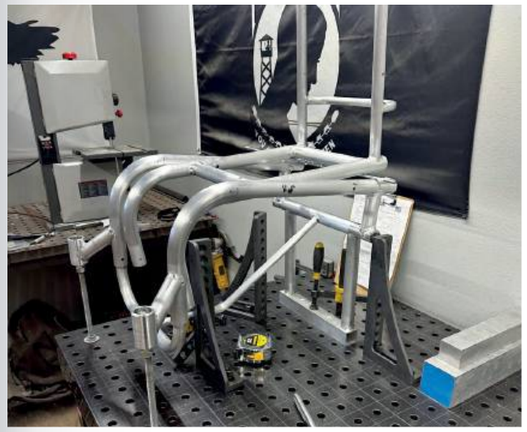

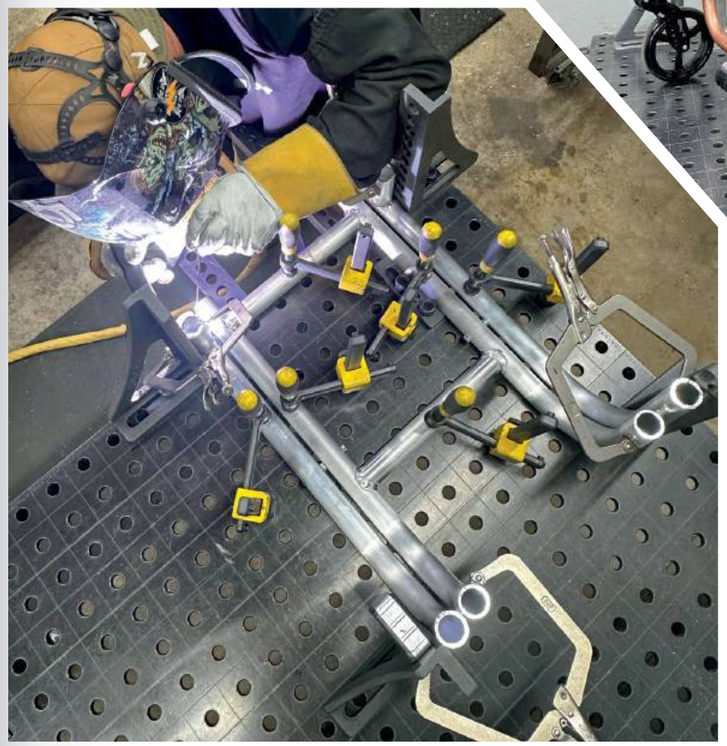

DAVID LAUKNER

Stahl- und Metallbau

Suttgart (DE)

David Laukner ist spezialisiert auf die Kreation von Möbeln und Objekten aus Holz und Metall. Die Einzelanfertigungen und Kleinserien finden sich sowohl in der Gastronomie als auch in der Film- und Fotoproduktion wieder. Die Anfertigung von Unikaten und Kleinserien von Möbeln erfordert dabei nicht nur höchste Variabilität, sondern auch maßgenaue Präzision.

Um die Qualität der Endprodukte sowie die Genauigkeit bei Kleinserien identisch zu halten, verwendet Laukner unter anderem Winkel und Anschläge, die zugleich ein schnelles Einspannen der Bauteile ermöglichen. Das Beispiel zeigt ein aus Stahl L-Profilen und diversen Blechteilen gefertigtes Rollgestell, welches auf dem Tisch aufgespannt und verschweißt wurde.

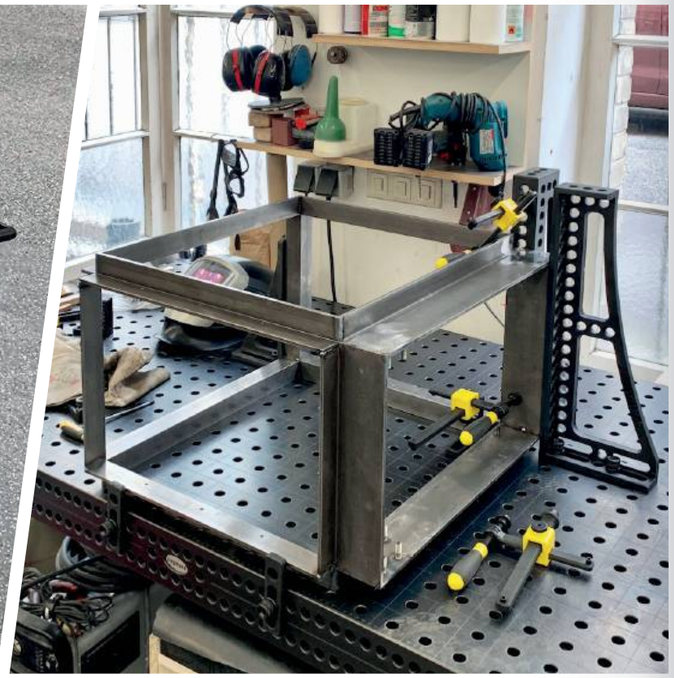

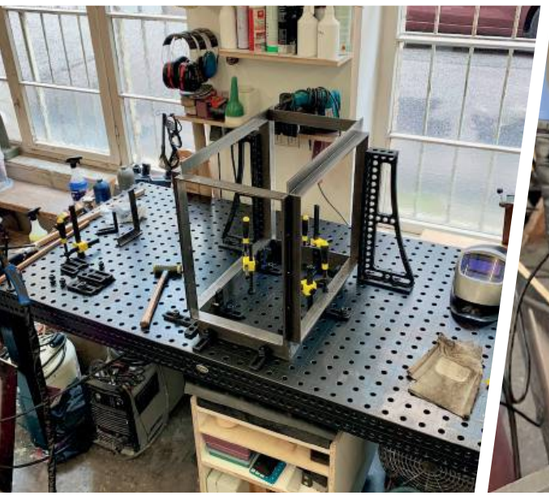

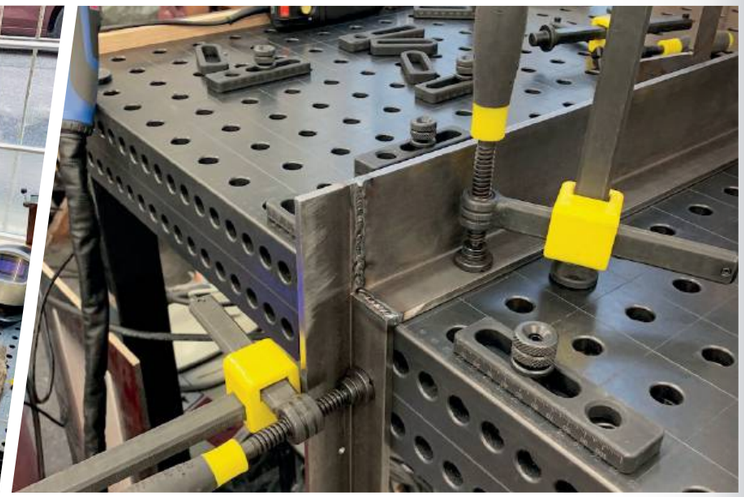

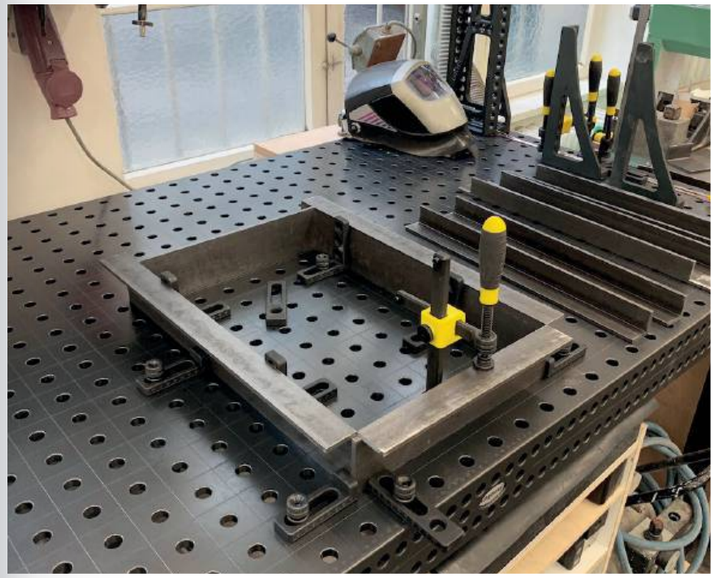

NEW DIE REVOLUTION: SIEGMUND WERKBANK

Eine Werkbank ist ein unverzichtbares Arbeitsmittel in jeder Werkstatt. Sie bietet eine stabile Arbeitsfläche, die für verschiedene Aufgaben wie Metall- und Holzbearbeitung, Reparaturen oder Montagen genutzt werden kann.

Wir revolutionieren den Werkbank-Markt und kombinieren die Eigenschaften einer herkömmlichen Werkbank mit den Stärken unserer Siegmund Schweißtische und dem umfangreichen Baukastensystem. Daraus resultiert eine innovative Werkbank für jedermann – die Siegmund Werkbank.

Das robuste Gestell aus Aluminiumprofilen im außergewöhnlichen Siegmund Design ist das Fundament unserer Werkbank. Ausgestattet mit einer bewährten Siegmund Lochplatte können Sie mühelos verschiedene Zubehörteile wie Anschläge, Spannvorrichtungen oder Schraubstöcke auf der Werkbank befestigen, um Ihr Werkstück sicher zu fixieren. Mit den höhenverstellbaren Füßen setzen wir auch bei unserer Werkbank auf die gewohnte ergonomische Arbeitshaltung.

- leichtes und robustes Gestell
- präzise Arbeitsfläche
- Flexibilität durch Bohrungsraster
- höhenverstellbare Füße
- exklusives Siegmund Design
- kompatibel mit Siegmund Zubehör

16
Seite: 196

250 kg

www.siegmund.com/
F-workbench

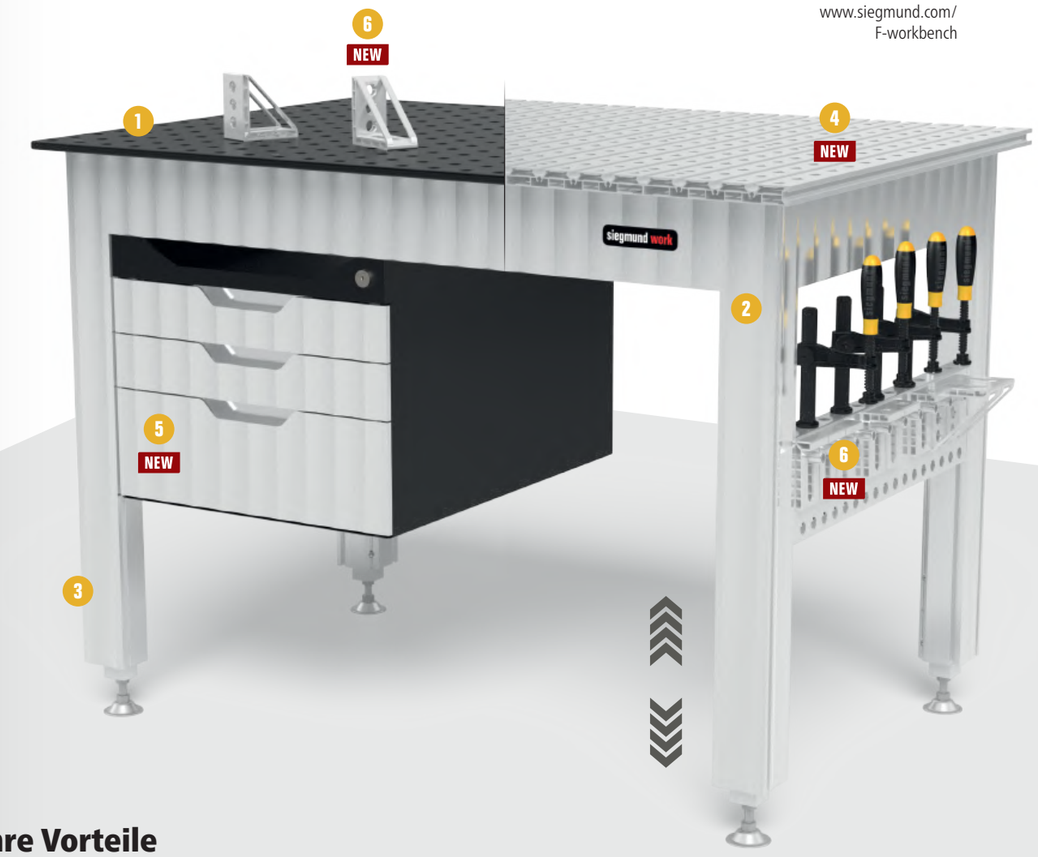

Ihre Vorteile

1 Lochplatte
- hochwertiger Stahl S355J2+N + Plasmanitrierung
- Materialstärke ca. 12 mm
- Bohrungen Oberfläche 50x50 mm Raster

2 Gestell
- Gestell aus Alu Profilen
- Maximal empfohlene Tischauflast: ca. 250 kg
- exklusives Siegmund Design

3 Füße
- Nut zur Befestigung von Winkeln, Anschlägen, usw.
- Höhenverstellbar
- Arbeitshöhe: 800 – 975 mm
- mit Feinjustierung

4 NEW Alu Tischprofil
- Aluminium Tischplatte
- unsere Empfehlung für Montage- oder Holzarbeiten
- Bohrungen Oberfläche 50x50 mm Raster
- mit Quernut in Hexagon-Form

5 NEW Sub Table Box
- praktischer Stauraum
- abschließbar

6 NEW Weiteres Zubehör
- verschiedene Winkel und Anschläge
- ständige Erweiterung des Zubehörs

NEW MEHR FLEXIBILITÄT MIT DEN ALUMINIUM TISCHPROFILEN

Die Werkbank mit Aluminium Tischprofilen ist mit Hexagon Nuten und Systembohrungen ausgestattet. Dadurch werden zusätzliche Spann- und Befestigungsoptionen sowohl auf der Tischoberfläche als auch an den kurzen Seiten der Werkbank geschaffen.

Verschiedene Nutensteine in Kombination mit Spannbuchsen schaffen unendliche Befestigungsmöglichkeiten für Bauteile jeglicher Art. Wir empfehlen unsere Werkbank mit Aluminium Tischprofilen für jegliche Montage- und Holzarbeiten.

Ihre Vorteile

- bewährte Siegmund Systembohrungen
- zusätzliche Spannmöglichkeiten in Hexagon Nut
- austauschbare Platten
- Nutensteine mit M5 oder M6 Gewinde
- unsere Empfehlung für Montage- oder Holzarbeiten

Spannbuchsen

Mit einer Spannbuchse lassen sich Siegmund Bauteile, wie beispielsweise Winkel oder Anschläge, an den Gewindebohrungen der Nutensteine befestigen.

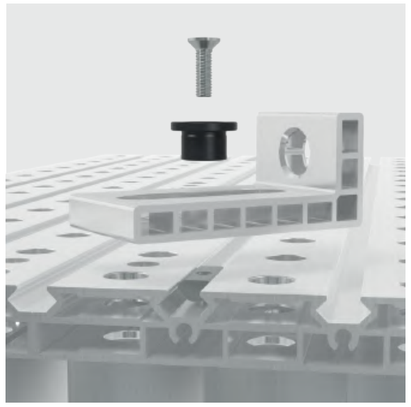

Verschiedene Nutensteine

Alle Nutensteine sind mit einem Gewinde ausgestattet zur Fixierung weiterer Bauteile. Je nach Form lassen sich die Nutensteine von vorne oder von oben in die Nut einführen.

1. Nutenstein HX8 mit Kugel
2. Nutenstein HX8 drehbar
3. Nutenstein HX8 einschwenkbar mit Kugel

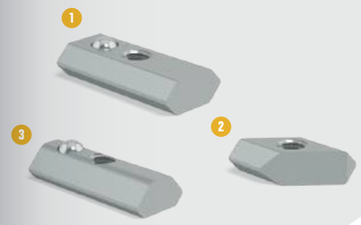

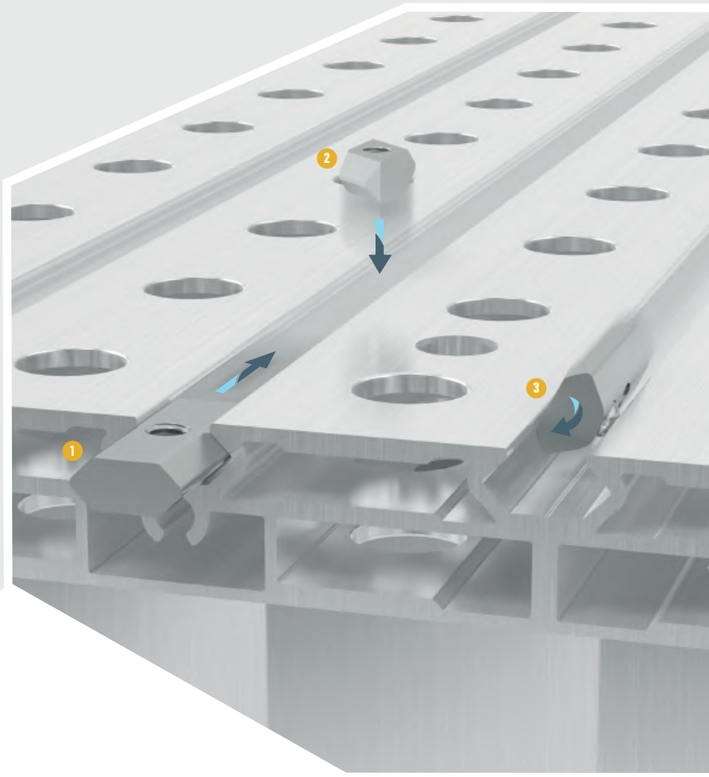

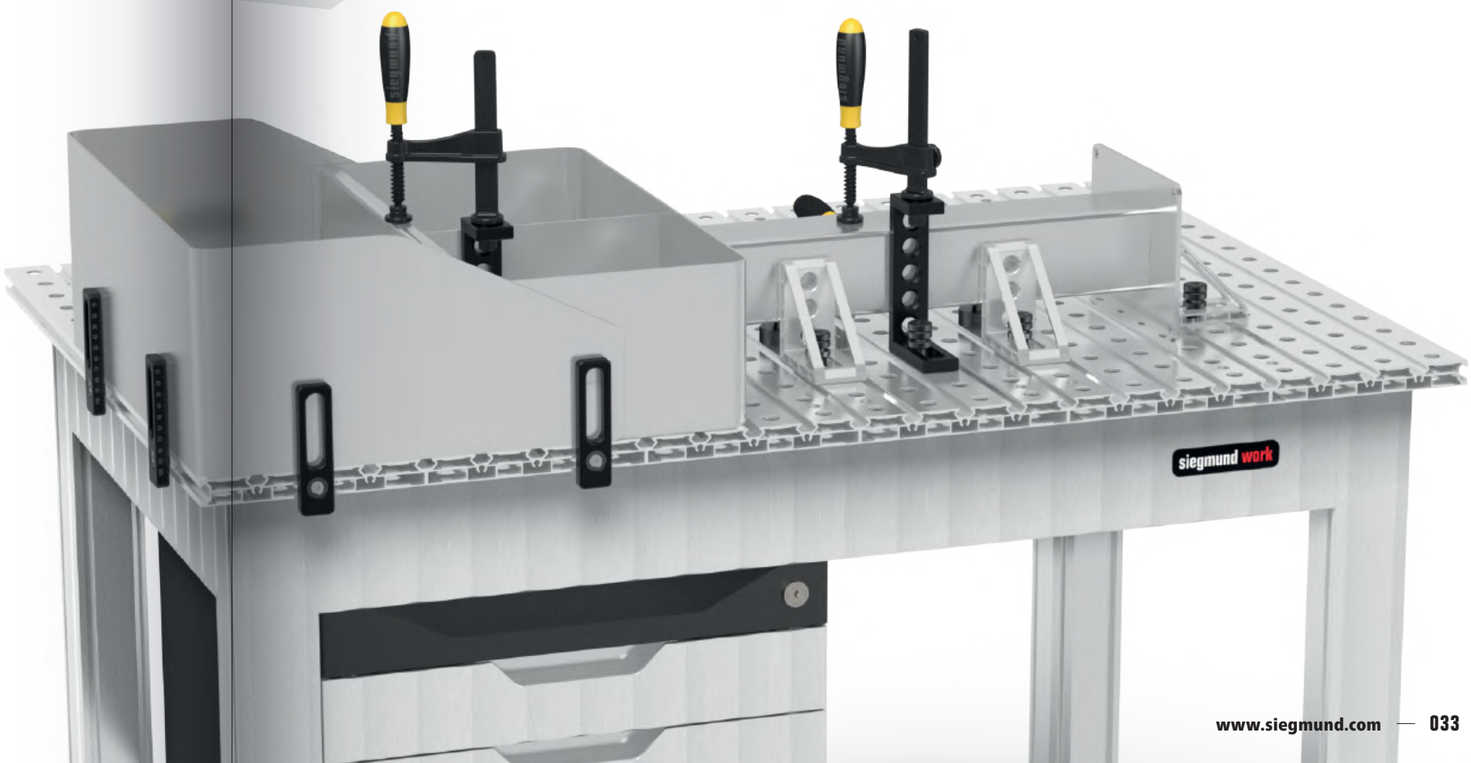

NEW NEUHEIT SCHIENENSYSTEM

Mit unserem Schienensystem Standard arbeiten Sie mit nur einem Verbindungsrahmen bei gleicher Spurbreite, unabhängig von der gewählten Tischgröße.

- einheitliche Spurbreite
- 3 Tischgrößen
- 1 Verbindungsrahmen
- Gehärtete und vor Rost geschützte Schienen
- müheloses Verschieben auf der Schiene
- schnell lieferbar, da alle Artikel standardmäßig lagernd
- Montage Überflur und Unterflur möglich
- strukturierter Arbeitsraum mit vielen Spannmöglichkeiten

www.siegmund.com/
F-railsystem

28
Seite: 126

Gehärtete und vor Rost geschützte Schienen

Die Fundamentschienen mit integrierter Rundschiene werden aus hochwertigem Stahl S355J2+N gefertigt und anschließend plasmanitriert. Dieser Prozess verleiht den Schienen nicht nur außergewöhnliche Härte und Widerstandsfähigkeit, sondern schützt sie auch zuverlässig vor Rost.

NEW ALLES AUS EINER HAND

Siegmund erleichtert Ihnen die Arbeit durch speziell auf Schweißtische abgestimmte Hubbühnen. Die Hubbühnen von Siegmund bieten Ihnen alle bekannten Vorteile und ermöglichen Ihnen so eine effiziente und einfache Arbeitsweise.

- mit zwei Hubzylindern
- hohe Belastbarkeit
- einfache Bedienung
- massive Scheren und Stahlrollen
- Kontaktleiste schützt vor Einklemmen
- Montage Überflur und Unterflur möglich

Hubbühne 2010 für 2000 x 1000 mm Tisch

4-HB4020.1

Hubbühne 2412 für 2400 x 1200 mm Tisch

4-HB4030.1

Hubbühne 2012 für 2000 x 1200 mm Tisch

4-HB4060.1

Hubbühne 3015 für 3000 x 1500 mm Tisch

4-HB4040.1

Mit Kontaktleiste zu Ihrer Sicherheit

Die Kontaktleiste gewährleistet einen zuverlässigen Schutz während des Absenkens der Hubbühne. Wird sie durch einen Gegenstand oder eine Person ausgelöst, stoppt die Hubbühne den Absenkvorgang umgehend.

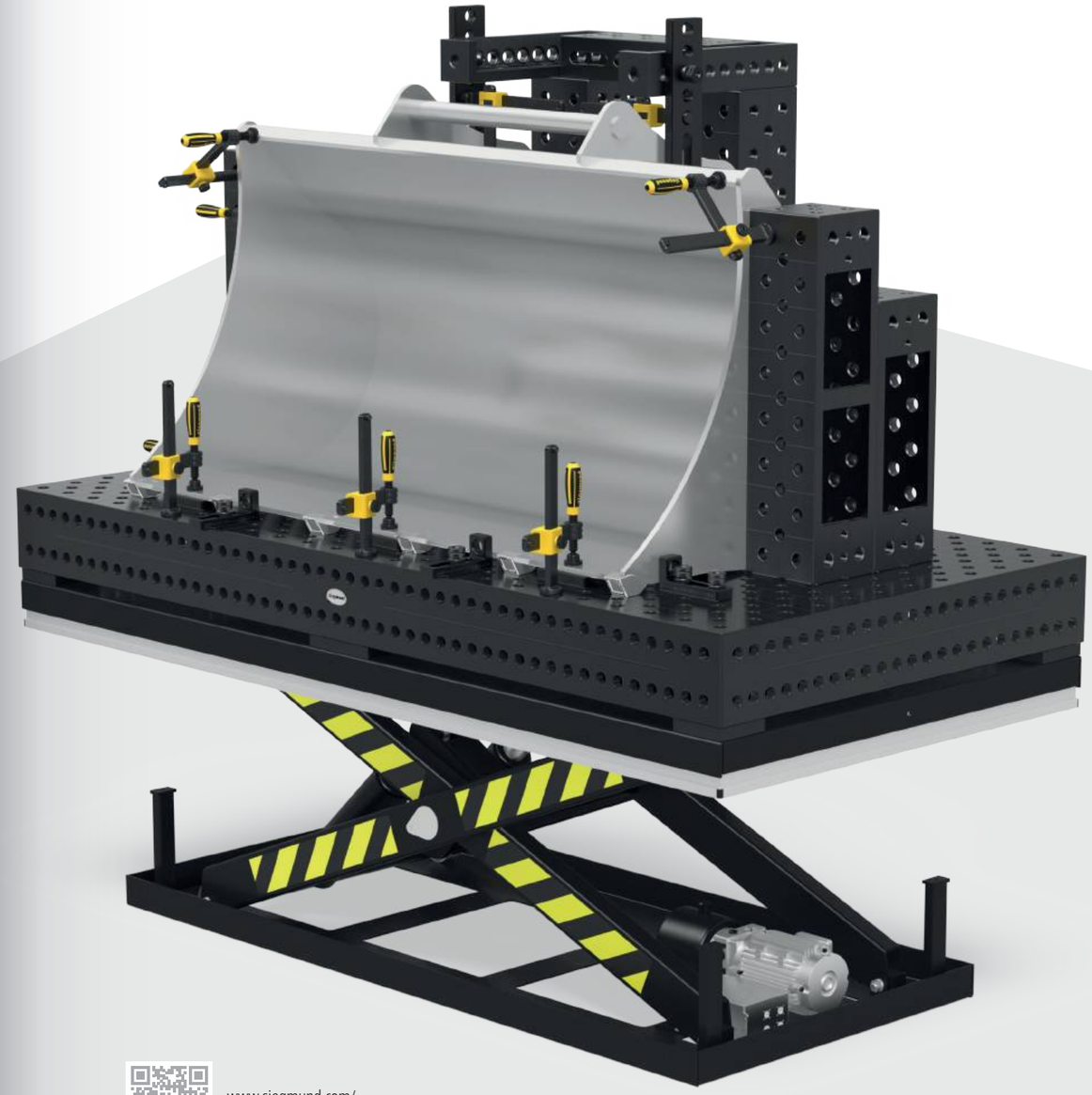

www.siegmund.com/
F-h-lifting

NEW HÖCHSTE QUALITÄT BEI ALLEN KOMPONENTEN

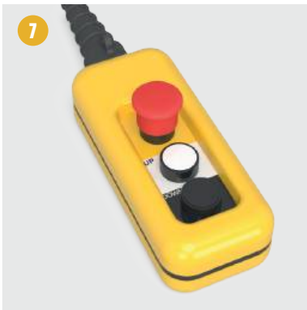

28 22 16
Seite: 076 140 190

www.siegmund.com/
F-h-lifting

Weitere Hubbühnen und Größen online erhältlich.

1 Arbeitsplatte
- Siegmund Schweißtische System 16, 22 und 28
- robuste und langlebige Tischoberfläche

2 Isolationsplatte
- zur elektrischen Isolierung zwischen Schweißtisch und Hubbühne
- schützt die Elektrik der Hubbühne
- im Lieferumfang enthalten

3 Montagebohrungen
- zur Befestigung der Schweißtische und Isolationsplatten

4 Kontaktleiste
- Schutz vor Einklemmen
- an allen 4 Seiten

5 Verfahrbereich
- Bauhöhe im eingefahrenen Zustand: Einfachschere: 330 mm
- Tragfähigkeit Einfachschere: 4 Tonnen
- Bauhöhe im eingefahrenen Zustand: Doppelschere: 430 mm
- Tragfähigkeit Doppelschere: 6 Tonnen

6 Hydraulikeinheit
- Nutzhub Einfachschere: 1100 mm
- Nutzhub Doppelschere: 650 mm

7 Motor
- 16 Ampere CEE 3-phasig mit 5 m Kabel
- Handbedienung mit 5 m Kabel

8 Rahmen
- stabile Konstruktion
- Bodenverankerung vorbereitet

NEW SIEGMUND WORKSTATION: THE NEXT GENERATION

Die Produktfamilie der Siegmund Workstation hat Zuwachs bekommen: Ab sofort können Sie aus drei Workstation Gestellgrößen wählen. Außerdem bieten wir für unsere Workstation Wände zum Verschließen an.

Mit der Siegmund Workstation erhalten Sie einen kostengünstigen Arbeitsplatz auf kleiner Fläche mit viel Stauraum in gewohnter Siegmund-Qualität. Das gesamte Zubehör ist mit den Lochplatten der Workstation kompatibel, wodurch sich die verschiedensten Arten von Schweiß-, Spann- oder Montagearbeiten darauf ausführen lassen. Egal, ob Sie mit Holz arbeiten oder Metallkonstruktionen bauen und verschweißen, die Workstation ist so vielseitig wie Ihre Ideen und Aufträge.

- präzise Arbeitsfläche
- robustes Gestell
- stabile Schubladen
- vielfältig einsetzbar
- individuell konfigurierbar
- verschiedene Größen
- Ordnung und Stauraum

Workstation 1208
Arbeitsplatte 1200 x 800 mm

Workstation 0806
Arbeitsplatte 800 x 600 mm

www.siegmund.com/
F-workstation

Seite: 28 082 | 22 146 | 16 200

Das Herzstück einer jeden Werkbank – die Arbeitsplatte

Eine Arbeitsplatte muss hohen Belastungen standhalten. Wir haben für Sie spezielle Arbeitsplatten ganz nach Ihren Bedürfnissen – egal ob Sägen, Bohren, Schweißen, Spannen etc. Je nach Ausführung sind die Lochplatten aus Stahl S355J2+N oder Werkzeugstahl X8.7 gefertigt, sowie plasmanitriert und BAR-beschichtet.

Workstation 1212
Arbeitsplatte 1200 x 1200 mm

Die Basis – ein robustes Gestell

Das robuste Gestell bildet eine solide Basis auch bei herausfordernden Arbeiten wie Sägen, Schleifen oder Bohren.

siegmund

WORLD OF WORKSTATION

NEW Workstation 1212

Große Arbeitsfläche mit maximalem Platz
für Schweißgerät und Werkzeug.

- Ablagen und Schubladen individuell konfigurierbar
- Schubladen links und rechts platzierbar
- 40% mehr Stauraum
- Optional mit Rollen
- Maximale Belastungsfähigkeit: Fußteller 1000 kg (ohne Platte) / Rolle 400 kg (ohne Platte)

Arbeitsplatte 1200 x 1200 mm

16 X8,7 N BAR
22 750 N BAR
28 X8,7 N BAR

www.siegmund.com/
F-workstation

Durch Verbindung mehrerer Workstations können Sie noch größere Arbeitsflächen schaffen.

UPDATE Workstation 1208

Der Allrounder in jeder Werkstatt mit viel Stauraum.

- Ablagen und Schubladen individuell konfigurierbar
- Schubladen links und rechts platzierbar
- Optional mit Rollen
- Optional geschlossen und abschließbar
- Maximale Belastungsfähigkeit: Fußteller 1000 kg (ohne Platte) / Rolle 400 kg (ohne Platte)

Arbeitsplatte 1200 x 800 mm

16 X8,7 N BAR
22 750 N BAR
28 X8,7 N BAR

Beliebig erweitern:
Workstation 0806
Workstation 1208
2x 160408.N
4x 160528

NEW Workstation 0806

Als kleiner Arbeitsplatz zur Arbeitsvorbereitung oder als
Erweiterungstisch für die Workstation 1208.

- Ablagen und Schubladen individuell konfigurierbar
- Maximale Belastungsfähigkeit: Fußteller 400 kg (ohne Platte)

Arbeitsplatte 800 x 600 mm

16 X8,7 N BAR

KONFIGURIEREN SIE IHRE WORKSTATION

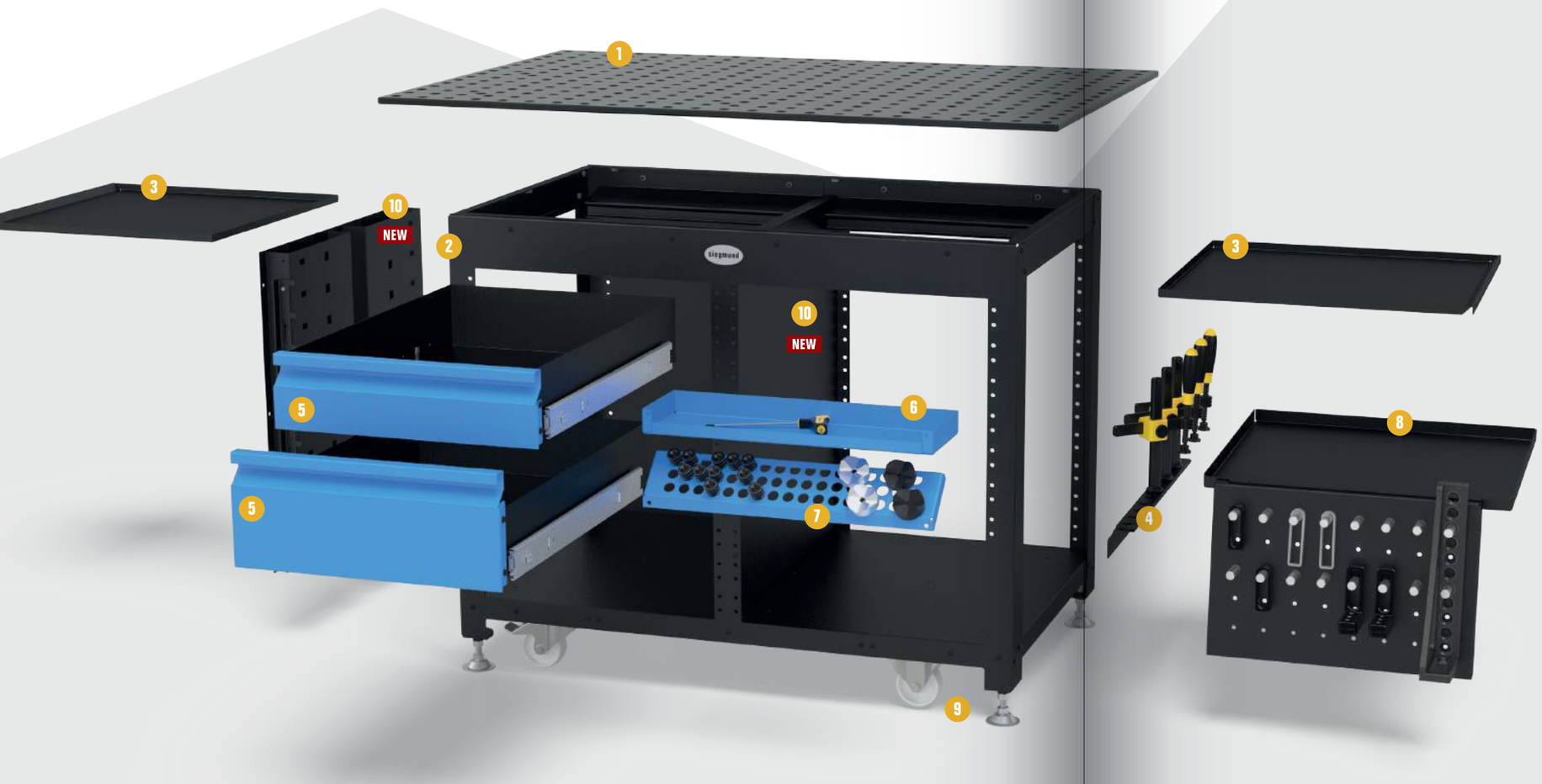

1* Arbeitsplatten
- Bohrungen: Ø 16 mm, Ø 22 mm oder Ø 28 mm
- Materialien: Stahl S355J2+N, Werkzeugstahl X8.7, plasmanitriert und BAR-beschichtet

2 Basisgestell
- solides pulverbeschichtetes Gestell
- links und rechts 600 mm Platz für Schubladen

3 Schutzblech
- herausziehbare Bleche unterhalb der Arbeitsplatte
- schützt Werkzeug vor Verunreinigung

4* Zwingenhalterung
- links und rechts platzierbar
- Platz für bis zu 11 Zwingen

5* Schubladen
- links und rechts platzierbar
- Verfügbare Größen: 60 mm, 120 mm, 180 mm, 240 mm
- Nachrüsten jederzeit möglich

6* Ablage
- links und rechts platzierbar

7* Bolzen- und Prismenhalterung
- links und rechts platzierbar

8* Werkzeugwand inkl. Ablage
- links und rechts platzierbar
- für Winkel und Anschläge

9* Fußteller
- mit Feinjustierung
- Optional: 4 Lenkrollen mit Feststellbremsen (Workstation 1208, Workstation 1212)

10* NEW Seitenwände
- Module zum Schließen der Seiten und Rückseite
- abschließbar

*Konfigurierbar

Die gekennzeichneten Komponenten können individuell in der Workstation verbaut werden.

NEW EFFIZIENTES UND SICHERES LASERHANDSCHWEISSEN

Siegmund Laserschweißzelle

Das Laserhandschweißen hat sich in kurzer Zeit zu einem wichtigen Bestandteil in der Schweißtechnik entwickelt. Um den erhöhten Sicherheitsbedarf des Laserhandschweißens gerecht zu werden, hat Siegmund für seine Schweißtische eine passende Zelle entwickelt.

Die Laserschweißzelle bietet den vorgeschriebenen Schutz vor Streustrahlung und Reflexionen für umstehende Personen und Gegenstände. Ebenfalls reduziert die Laserschweißzelle Störungen durch äußere Faktoren wie Luftströmungen oder Schmutzpartikel. Bei Bedarf kann die Laserschweißzelle auch mit einem Dach aus Aluminium-Verbundplatten ausgestattet werden.

www.siegmund.com/
F-laser-cell

Sicheres Arbeiten mit Laserschweißgeräten

- individuell konfigurierbar
- jederzeit erweiterbar
- Schutz vor Streustrahlung und Reflexionen
- Reduzierung äußerer Störfaktoren
- Verbesserung der Schweißqualität

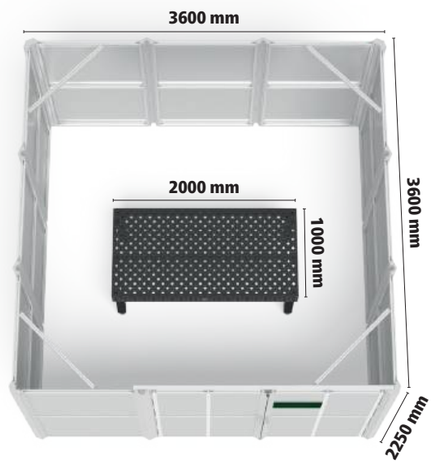

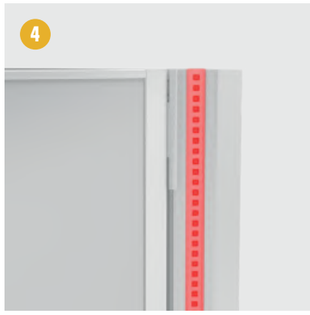

Modulares Baukastensystem für maximale Flexibilität

Das modulare Baukastensystem der Laserschweißzelle ermöglicht eine individuelle Konfiguration der Zelle im Standardraster. Natürlich sind auch Sonderlösungen gegen Aufpreis umsetzbar.

Ihre Vorteile

1 Seitenwände
- blickdicht
- Aluminium-Verbundplatte

2 Türe
- Position der Türen individuell konfigurierbar
- mit Sichtschutzscheibe

3 Siegmund Schweißtische
- Arbeitsgrundlage bildet ein Siegmund Schweißtisch
- kompatibel mit allen Systemen
- verschiedene Zellen bzw. Tischgrößen erhältlich

4 LED-Statusanzeige
- Signalanzeige in grün / rot
- am rechten und linken Eckprofil
- kundenseitig zu integrieren

5 Profile
- Zelle aus einem Siegmund Baukasten aus Alu Profilen
- mit extra Einfassung für Seitenwände

6 NEW Dach aus Aluminium-Verbundplatten
- Anschlussmöglichkeit für Schweißrauchabsaugung (Ø 200 mm)
- jederzeit nachrüstbar

Seite: 28 250 | 22 250 | 16 250

IHR START IN DIE AUTOMATISIERUNG UND SERIENFERTIGUNG

Profitieren Sie von den Vorteilen der Siegmund Schweißzelle:

- individuell konfigurierbar und nachträglich erweiterbar
- kompatibel mit allen Arten von Robotern und Cobots
- Zelle im exklusiven Siegmund Design
- niedrige Anschaffungskosten und hohe Wirtschaftlichkeit
- kompaktes Design
- hoher Sicherheitsstandard
- schnelle Inbetriebnahme

www.siegmund.com/
F-cell

reddot winner 2023
industrial design

DESIGN AWARD 2023

GOOD DESIGN

Schweißzelle 2400
Black Edition

Eine meisterhafte Kombination: Siegmund Schweißzelle, Nullpunktspannsystem, Lochplatten und das neue Spannsystem

- Erstellen Sie mit dem Siegmund Spannsystem mühelos individuelle Vorrichtungen für Ihre Klein- und Großserien
- Belassen Sie wiederkehrende Vorrichtungen einfach auf der Lochplatte
- Wechseln Sie die vorbereitete Lochplatte blitzschnell und passgenau mit Hilfe des Nullpunktspannsystems
- Starten Sie den Schweißvorgang des Roboters
- Die Schweißzelle schützt den Anwender vor Schweißspritzern und Strahlung

28 22 16
Seite: 208 208 208

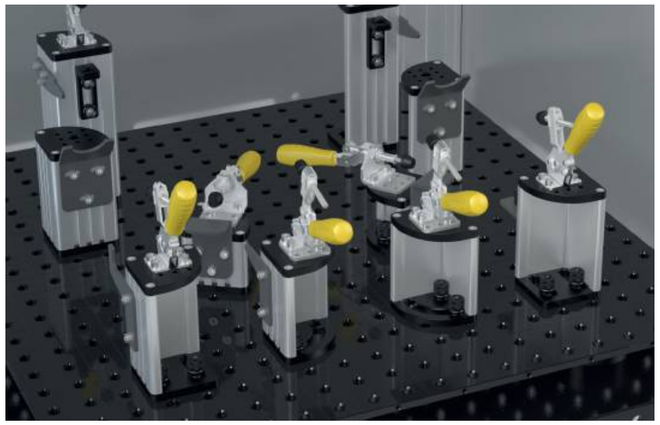

SONDERTISCH: OPTIMIERT FÜR DIE AUTOMATISIERUNG

- spezielles Bohrungsraster zur Befestigung der einzelnen Komponenten (Schweißzelle, Trennwand, Konsole, Nullpunktspannsystem, ST Box, ...)
- Belüftungsöffnungen für verwirbelungsfreie Absaugung
- Kabelführung unter dem Tisch
- optimale Abdeckung nach unten
- hochwertiger Stahl S355J2+N + Plasmanitrierung
- Materialstärke ca. 11,5 – 13 mm
- Bohrung Ø 16 mm

Erhältliche Größen

2000 x 1000 mm (4-160020.RC)
2400 x 1200 mm (4-160030.RC)
3000 x 1500 mm (4-160040.RC)

Kompatibilität mit Standard Siegmund Schweißtischen

Gegen Aufpreis ist die Schweißzelle auch mit Standard Siegmund Schweißtischen (2000 x 1000 mm, 2400 x 1200 mm, 3000 x 1500 mm) erhältlich. Bei Standard Siegmund Schweißtischen empfehlen wir, Teilbereiche der Bohrungen mit Abdeckkappen (Artikel-Nr. 160238.10 bzw. 280238.10) zu verschließen, um unerwünschte Luftzüge beim Schweißen zu vermeiden. Für weitere Informationen wenden Sie sich jederzeit gerne an unseren Vertrieb.

Standardausführung: lagernd
Sonderausstattung: Lieferzeit ca. 6 Wochen

IHRE INDIVIDUELLE SCHWEISSZELLE

Konfigurieren Sie eine Schweißzelle passend zu Ihrem Siegmund Schweißtisch. Alle Türen und Wände können dabei beliebig positioniert werden.

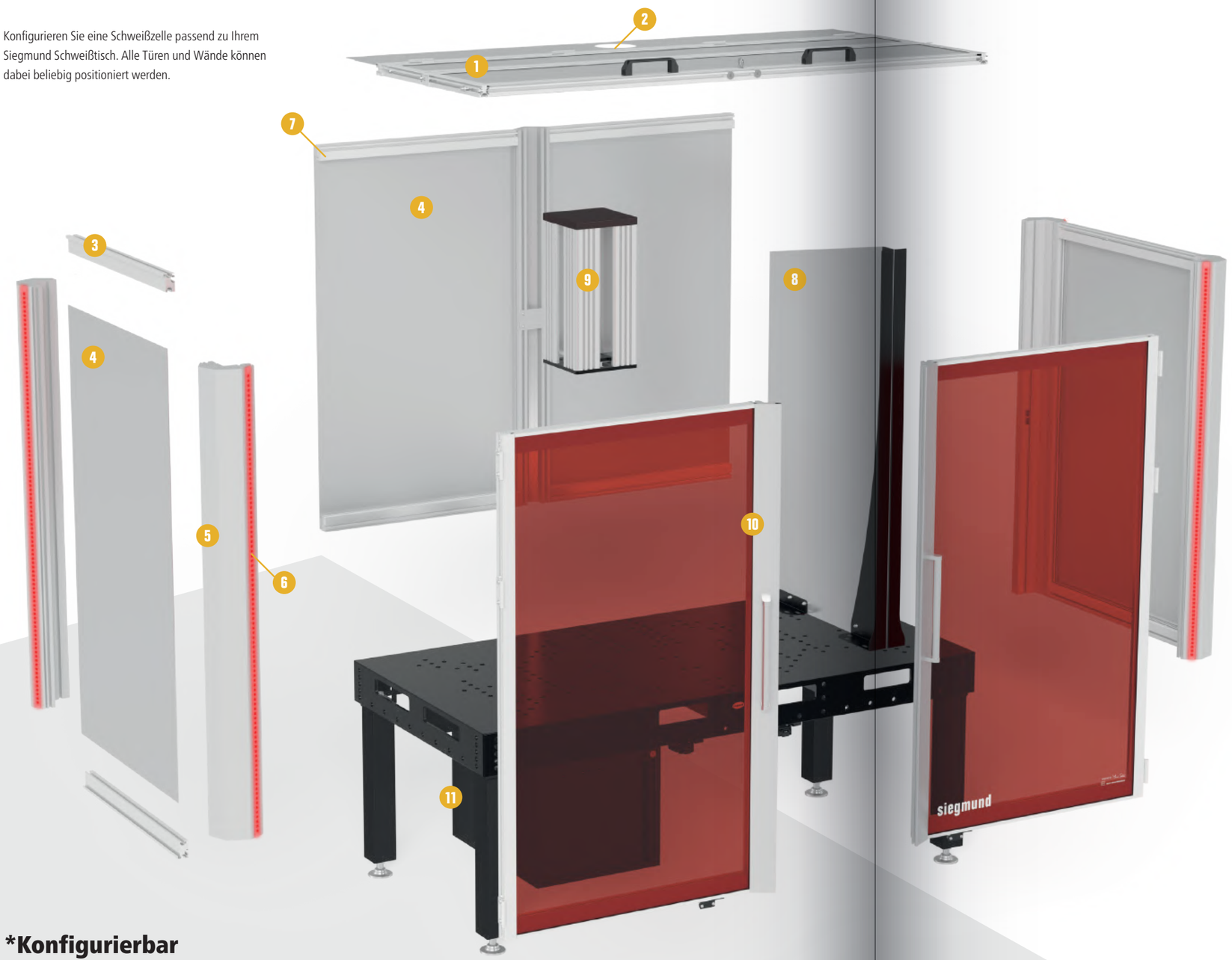

*Konfigurierbar

Die gekennzeichneten Bauteile der Siegmund Schweißzelle lassen sich individuell anpassen. Kontaktieren Sie uns hierzu gerne persönlich.

1 Dach
- vordere zwei Drittel aufklappbar
- Öffnen erfolgt manuell
- Beladung der Zelle mit Kran möglich

2 Abzug
- Anschlussmöglichkeit für Schweißrauchabsaugung

3* Profile
- Zelle aus einem Siegmund Baukasten aus Alu Profilen
- mit extra Einfassung für Seitenwände

4* Seitenwand / Rückwand
- Schutz vor Schweißspritzern
- blickdichte Aluminium-Verbundplatte
- alternativ Türen oder Sichtschutzscheiben nach ISO 25980

5* Eckprofil
- Befestigung der Seitenwände und Türen
- hohe Stabilität
- Standardhöhe Zelle im Innenraum ca. 1300 mm
- Anpassung der Zellenhöhe auf Anfrage möglich

6 LED-Statusanzeige
- Signalanzeige in grün / rot
- am rechten und linken Eckprofil
- kundenseitig mit Roboter und Schweißstromquelle abzustimmen

7 Innenbeleuchtung
- optional

8* Trennwand
- Aluminium-Verbundplatte
- zur einfachen Aufteilung der Schweißzelle in zwei Arbeitsbereiche
- zur kundenspezifischen Anpassung

9* Konsole
- Höhe individuell anpassbar
- erhöhte Position des Cobots / Roboters
- Alu Profile mit Hartpapierplatte für elektrische Isolierung
- individuelle Anpassung an das Bohrbild des Cobots / Roboters

10 Türe
- Sichtschutzscheibe nach ISO 25980
- Position der Türen individuell konfigurierbar

11 Sub Table Box für Schweißzelle
- sichere Verwahrung der Pneumatik-Einheit für das Nullpunktspannsystem

SCHWEISSVORRICHTUNGEN EINFACH UND FLEXIBEL AUSTAUSCHEN

Mit dem Nullpunktspannsystem von Siegmund rüsten Sie Ihren Schweißtisch zu einem effizienten Arbeitsplatz mit hoher Wiederholgenauigkeit in der Serienfertigung auf. Dabei sparen Sie Zeit beim Rüsten, gewähren eine gleichbleibende Qualität und erhöhen zusätzlich die Auslastung Ihres Schweißroboters. Automatisieren Sie Ihren Arbeitsplatz jetzt! Wechseln Sie mit wenigen Handgriffen zwischen wiederkehrenden Vorrichtungen. Dazu belassen Sie Ihre Vorrichtung auf der Lochplatte und wechseln diese einfach gegen eine neue Vorrichtung mit Lochplatte aus.

- Arbeitsgrundlage bildet ein Siegmund Schweißtisch
- Pro Lochplatte sind mind. 4 Spannmodule erforderlich
- Spannen und Zentrieren der Lochplatte erfolgt mittels Kugeln
- Nachjustieren der aufgespannten Vorrichtung nicht notwendig

mechanisch **pneumatisch**

Das Nullpunktspannsystem ist in zwei Ausführungen erhältlich. Die mechanische Variante wird mittels eines Gabelschlüssels gespannt bzw. geöffnet. Bei der pneumatischen Variante wird der Spannbolzen mittels Druckluft gelöst. Ohne Zufuhr von Druckluft ist der Bolzen gespannt.

Vorteile

- Schnelles Wechseln zwischen wiederkehrenden Vorrichtungen
- Minimierung der Schweißnebenzeiten
- Geeignet für den Einsatz mit und ohne Schweißroboter
- Sehr gute Wiederholgenauigkeit

www.siegmund.com/
F-zeropoint

Nullpunktspannsystem

Die Module des Nullpunktspannsystems werden in den Bohrungen des Schweißtisches zentriert und befestigt. Die Lochplatte wird mittels der Klemmbolzen über das Nullpunktspannsystem fixiert.

- Vertikale Haltekraft max. 2 kN pro Modul
- Nullpunktsetzung mit hoher Genauigkeit

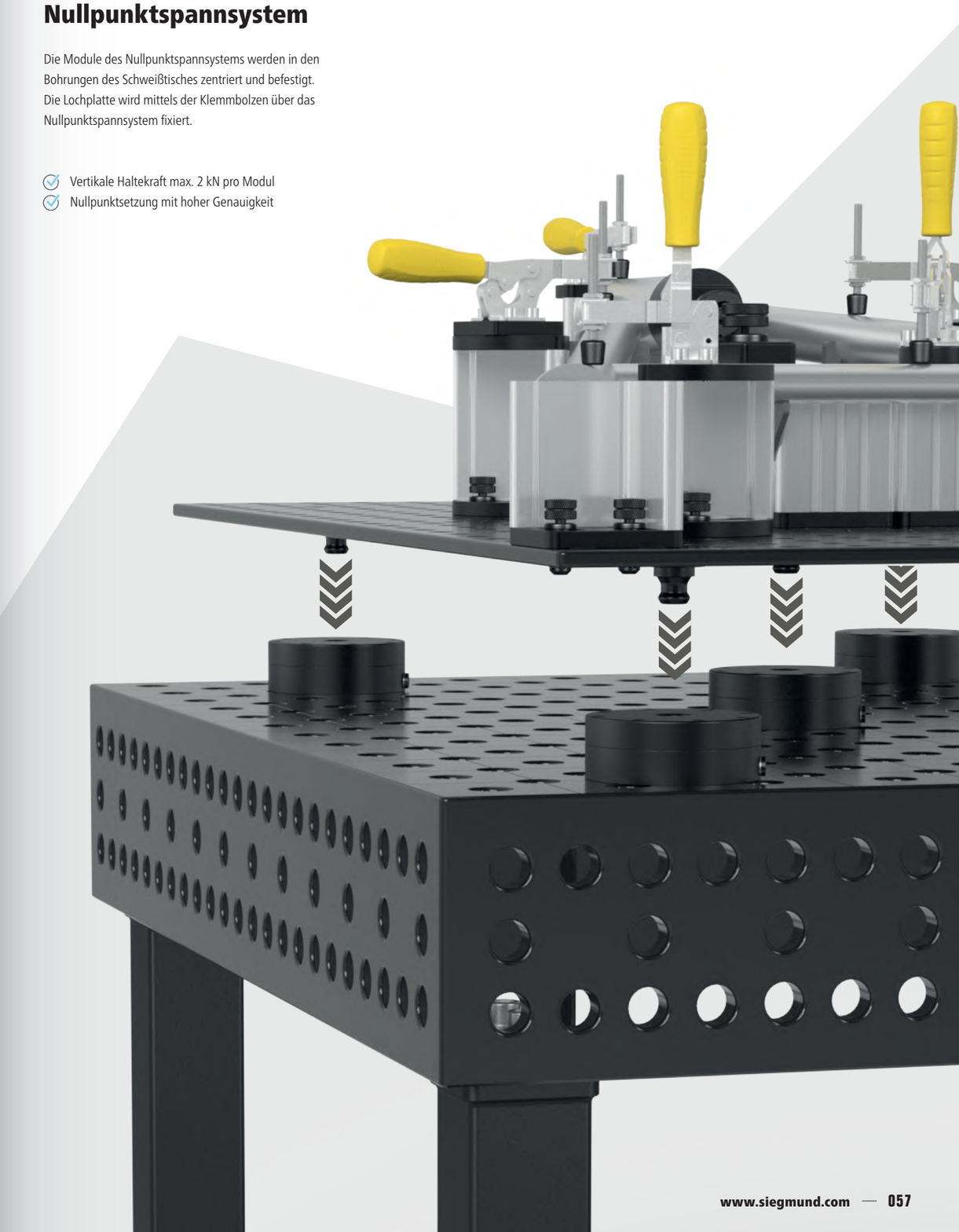

EINSATZ DER VERSCHIEDENEN BUCHSEN

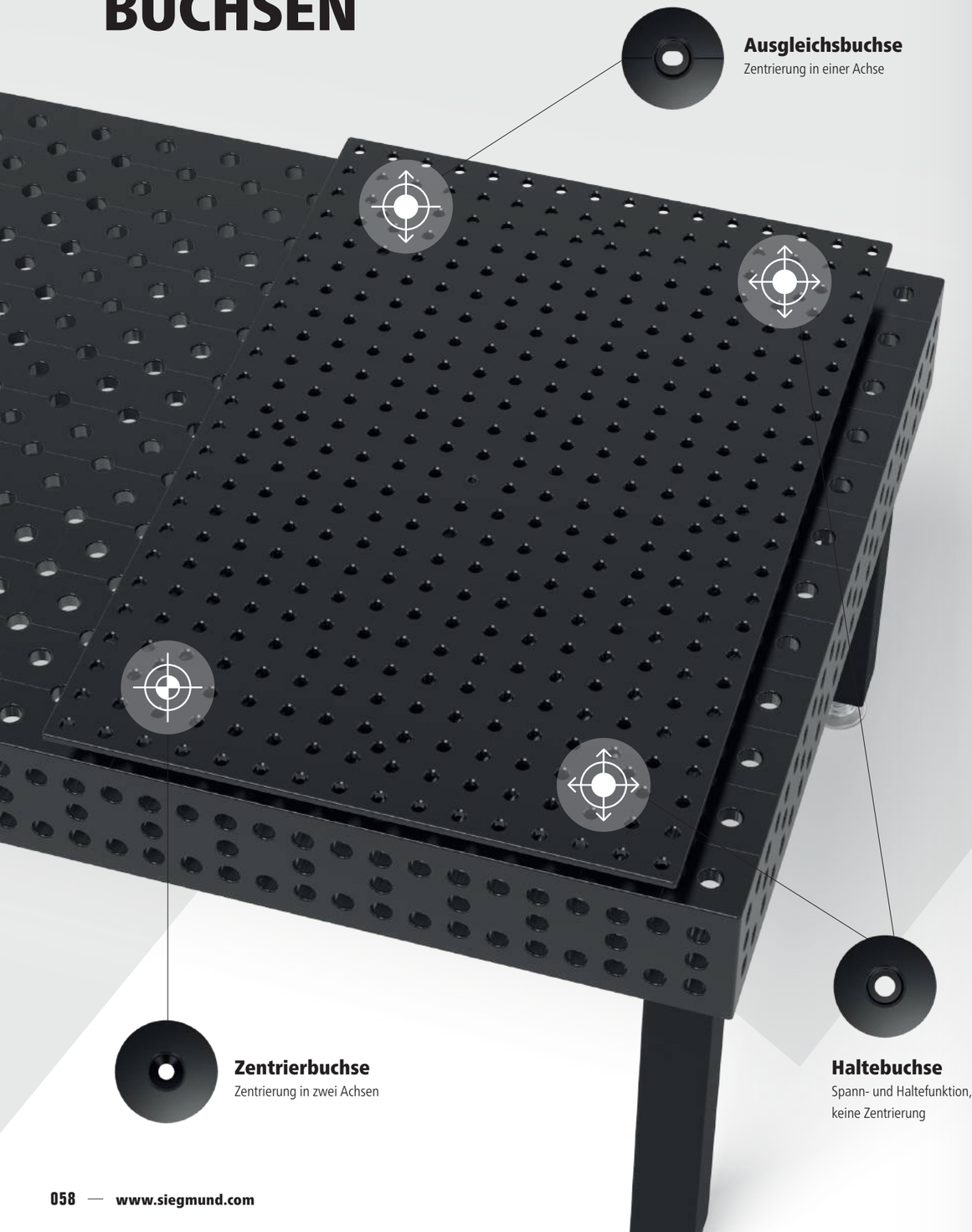

Höchste Effizienz mit dem neuen Spannsystem

Mit dem Nullpunktspannsystem lässt sich die Lochplatte auf dem Schweißtisch ausrichten. Die Zentrierung erfolgt dabei über die Buchsen.

In Kombination mit dem neuen Spannsystem können wiederkehrende Schweißvorrichtungen mit hoher Genauigkeit und geringen Schweißnebenzeiten gefertigt werden. Ist bereits ein Roboterprogramm vorhanden, profitieren Sie von einer minimalen Einrichtungszeit Ihrer Vorrichtung.

- Einfache Anwendung
- Schnelles Wechseln
- In Serie produzieren
- Präzise Nullpunktsetzung

www.siegmund.com/
F-zeropoint

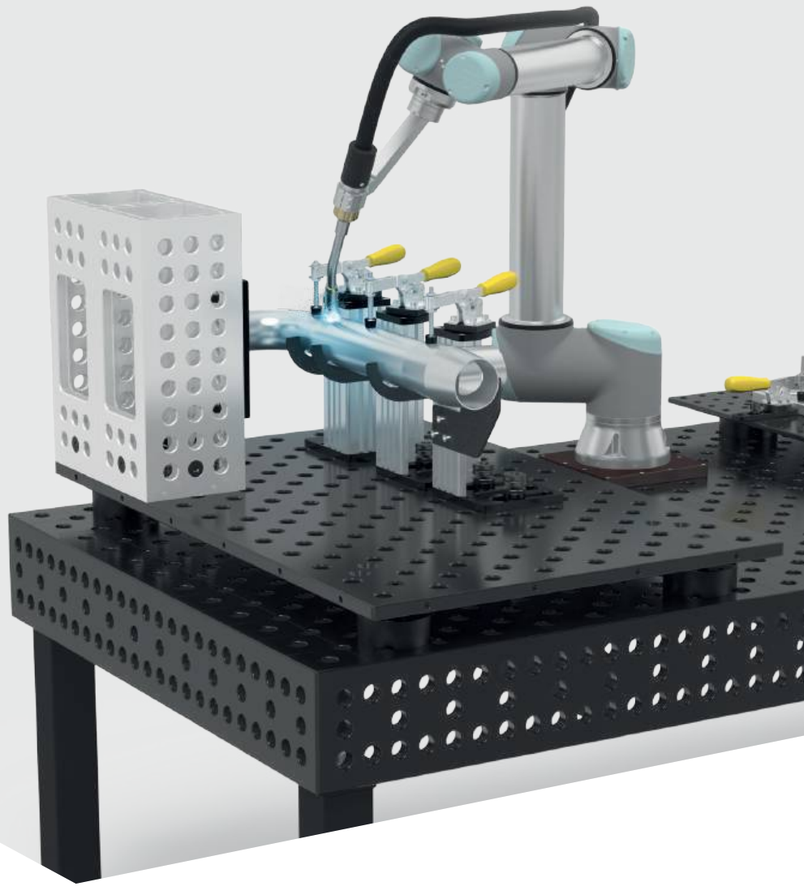

28 22 16
Seite: 090 152 212

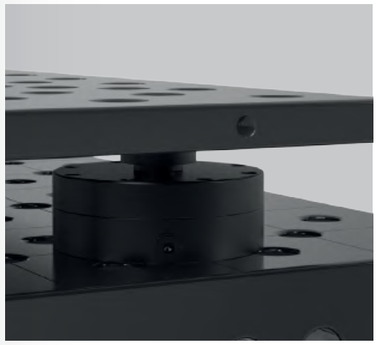

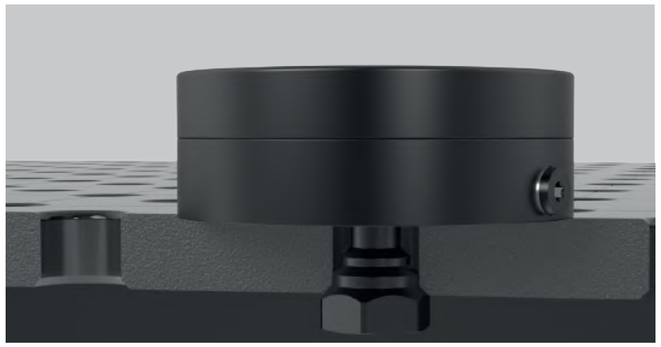

ZUM EINFACHEN ERSTELLEN VON SERIENVORRICHTUNGEN MIT SCHABLONEN

Stellen Sie sich Ihre individuellen Vorrichtungen aus Aluminium Profilen und verschiedenen Deck- und Grundplatten nach Ihren Anforderungen zusammen und produzieren Sie schnell, einfach und kostengünstig kleine bis große Serien. Dabei können Sie mit Ihren maßgeschneiderten Schablonen arbeiten – egal ob Laserteile oder aus dem 3D-Drucker. Die Schablonen lassen sich in der T-Nut der Aluminium Profile mit Vierkantmuttern und Schrauben befestigen. Die Ausrichtung der Schablonen erfolgt über die Tischoberfläche – als Basis empfehlen wir Siegmund Lochplatten, Schweißtische oder Nutentische. Die Höhe des Bauteils wird über die Länge der Alu Profile bestimmt und ist durch kundenseitigen Zuschnitt individuell anpassbar. Die Aluminium Profile sind in festen Längen oder als Stangenware erhältlich.

Das Siegmund Vorrichtungssystem ist in allen Systemen erhältlich und wie gewohnt mit allen Zubehörteilen unseres Produktsortiments kombinierbar.

Ihre Vorteile

- Vorrichtungen selbst bauen
- Einfache Kombination mit Schablonen
- Modulares Baukastensystem für maximale Flexibilität
- Alu Profil in festen Längen und als Stangenware erhältlich

Schnellspanner

- Schnelles Fixieren und Lösen
- Ergonomischer Griff
- Verschiedene Ausführungen und Größen erhältlich
- Mit standartisiertem Siegmund-Lochbild

28 22 16
Seite: 092 154 214

Bauen Sie individuelle Vorrichtungen für Ihre Klein- oder Großserie in nur wenigen Stunden. Mehr Produktivität, weniger Rüstzeiten, hohe Wiederholgenauigkeit.

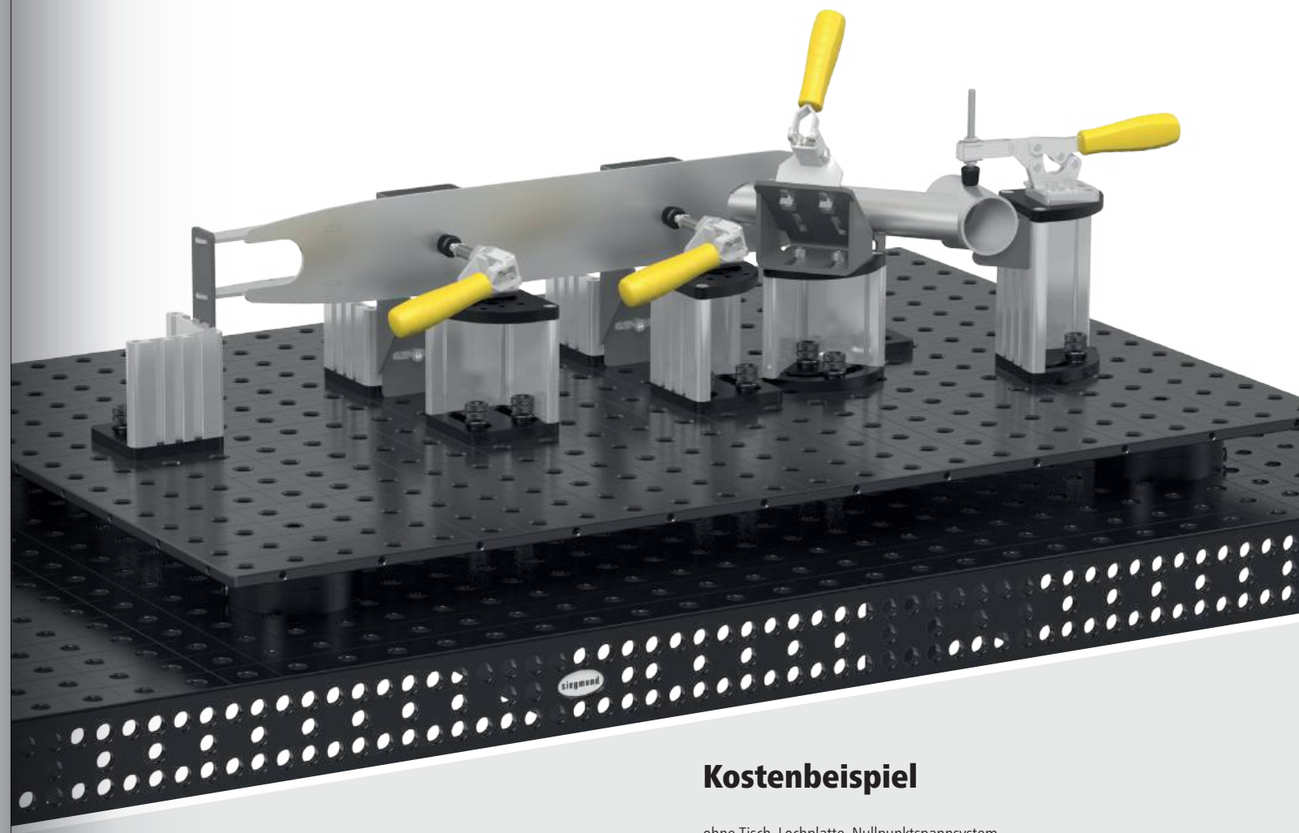

Kostenbeispiel

ohne Tisch, Lochplatte, Nullpunktspannsystem
und Laserschablonen (Aufbau siehe oben)

Spannsystem	Zubehör
2x Alu Profil 76 mm	15x Bolzen
5x Alu Profil 101 mm	**540 €**
1x Alu Profil 151 mm	
4x Deckplatte	
8x Grundplatte	
86x Schrauben	
4x Schnellspanner	
2x Distanzplatte	
580 €	

Aufbauzeit ca. 2,5 Stunden

www.siegmund.com/
F-clampingsystem

LEICHTE BIS SCHWERE AUFBAUTEN

Unser größtes System eignet sich, aufgrund der hohen Belastbarkeit und Steifigkeit, bestens für leichte bis schwere Werkstücke. Die massiven Spannmittel halten auch große Bauteile in Form und verhindern einen Verzug beim Verschweißen der einzelnen Baugruppen.

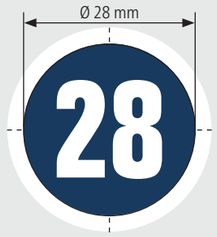

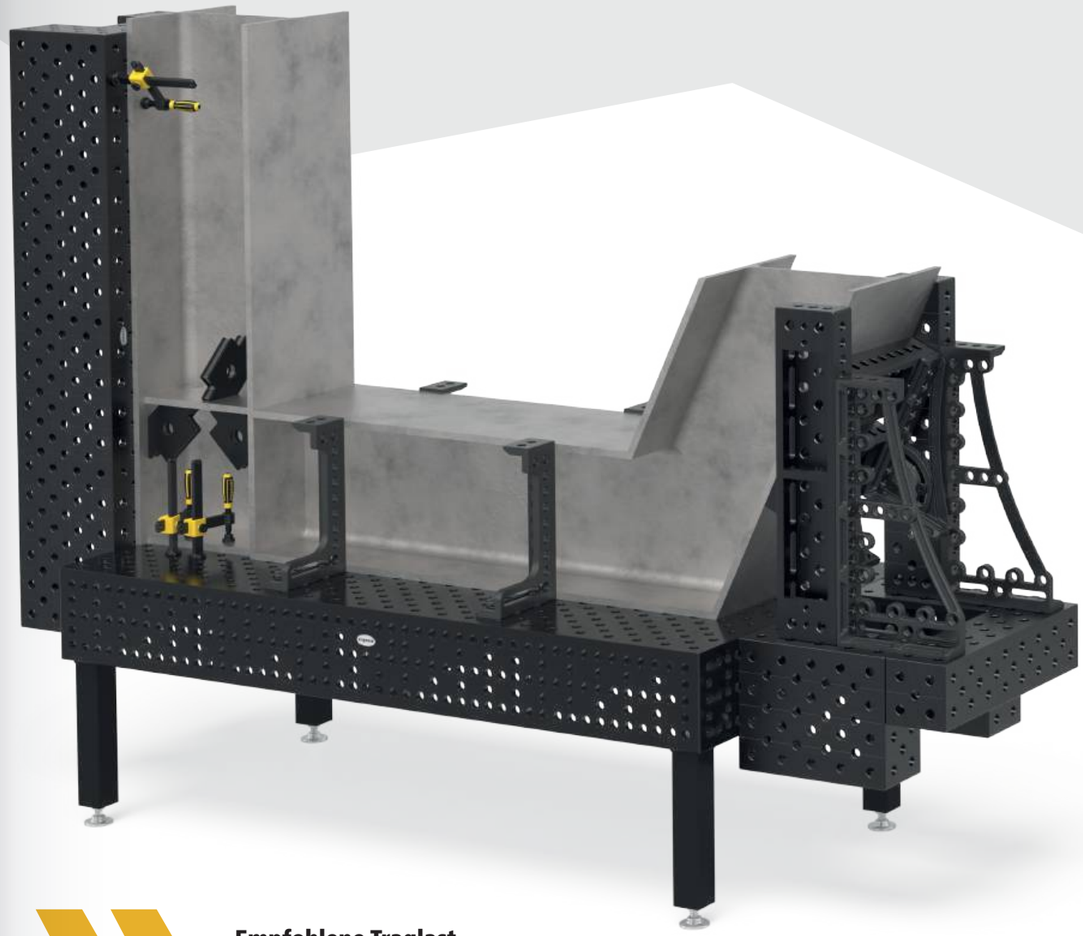

Empfohlene Traglast bis zu 6000 kg

max. 2000 kg pro Fuß Grundausstattung

max. 3000 kg pro Fuß Grundausstattung PLUS

Traglast ist abhängig von Art und Anzahl der Tischfüße. Die einzelnen Bauteile sind deutlich höher ausgelegt. Aus unserer Erfahrung heraus empfehlen wir, zu Ihrer Sicherheit, die angegebenen Traglasten.

Basic 750

- hochwertiger Stahl S355J2+N
- Materialstärke ca. 24,5 – 27 mm
- Bohrung Ø 28 mm, Bohrungen Oberfläche 100x100 mm Raster
- M12-Gewinde an 4 Seiten alle 200 mm
- inkl. Fuß Grundausstattung

Tischgröße	Füße	Gewicht				Transport / Verpackung
1200 x 1200 mm	4	354 kg	**1.398 €**	4-281015	•	269 €
1500 x 1000 mm	4	370 kg	**1.417 €**	4-281035	•	269 €
2000 x 1000 mm	4	475 kg	**1.820 €**	4-281020	•	291 €
2000 x 1200 mm	4	569 kg	**2.059 €**	4-281060	•	308 €
2400 x 1200 mm	6	697 kg	**2.317 €**	4-281030	•	439 €
3000 x 1500 mm	6	1043 kg	**3.202 €**	4-281040	•	558 €

Gewicht = Tisch + Palette + Fuß Grundausstattung
Maximal empfohlene statische Gesamtlast mit 4 Füßen 2000 kg bei gleichmäßiger Lastverteilung. (Angaben nur für Fuß Grundausstattung)
Ohne Plasmanitrierung: Kein Schutz vor Rost, Kratzern und Schweißspritzern. Schutz vor Schweißspritzer-Anhaftung wird nur durch Einsatz von Antihaft-Schweißschutzspray gegeben.

www.siegmund.com/
F-tablebasic75028

Tischfüße

	Grundausstattung	Höhenverstellbar	Lenkrolle, Feststellbremse	Höhenverstellbar, Lenkrolle, Feststellbremse	Bodenverankerung
	161856	4-160877.XX	4-161855.XX	4-160879.XX	4-160874.XX
Traglast pro Fuß	1000 kg	1000 kg	200 kg	200 kg	1000 kg
Fußhöhe	815 mm	550 – 950 mm	815 mm	600 – 900 mm	815 mm
Feinjustierung	50 mm	40 mm	30 mm	30 mm	50 mm
Aufpreis pro Fuß	inklusive	**55 €**	**62 €**	**92 €**	**53 €**

Arbeitshöhe = Höhe Tischfuß + Höhe Seitenwange Tisch
Die angegebenen Traglasten beziehen sich auf statische Belastung. Hinweis Lenkrolle: Nicht empfehlenswert für Schweißtische mit 6 Füßen. Wegen Kippgefahr nicht zulässig bei 1200 x 800 mm Tisch.

Basic-Sets

		280604	280511	280420.N	280110.N	280162.N
1	4-281200	4x	8x	6x	2x	
2	4-281300	8x	12x	8x	4x	
3	4-281400	10x	18x	10x	6x	4x

Basic 8.7

- Durchgehärteter Werkzeugstahl X8.7, plasmanitriert und BAR-beschichtet
- Materialstärke ca. 24,5 – 27 mm
- Bohrung Ø 28 mm, Bohrungen Oberfläche im Diagonalraster
- M12-Gewinde an 4 Seiten alle 200 mm
- inkl. Fuß Grundausstattung

Tischgröße	Füße	Gewicht				Transport / Verpackung
1000 x 1000 mm	4	236 kg	**1.381 €**	4-281010.XD7	•	234 €
1200 x 800 mm	4	229 kg	**1.375 €**	4-281025.XD7	•	234 €
1200 x 1200 mm	4	325 kg	**1.670 €**	4-281015.XD7	•	269 €
1500 x 1000 mm	4	340 kg	**1.681 €**	4-281035.XD7	•	269 €
2000 x 1000 mm	5	442 kg	**2.170 €**	4-281020.XD7	•	291 €
2000 x 1200 mm	5	527 kg	**2.458 €**	4-281060.XD7	•	308 €
2400 x 1200 mm	6	636 kg	**2.777 €**	4-281030.XD7	•	439 €
3000 x 1500 mm	6	948 kg	**3.847 €**	4-281040.XD7	•	558 €

Gewicht = Tisch + Palette + Fuß Grundausstattung
Maximal empfohlene statische Gesamtlast mit 4 Füßen 2000 kg bei gleichmäßiger Lastverteilung. (Angaben nur für Fuß Grundausstattung)

www.siegmund.com/
F-tablebasicX728

280543	160415	284050.Set	283999		
8x	8x		1x	**1.149 €**	•
8x	8x	2x	1x	**1.735 €**	•
8x	8x	4x	1x	**3.070 €**	•

Professional 750

- hochwertiger Stahl S355J2+N, plasmanitriert und BAR-beschichtet
- Materialstärke ca. 24,5 – 27 mm
- Bohrung Ø 28 mm, Bohrungen Oberfläche 100x100 mm Raster
- Höhe Seitenwange 200 mm, Bohrungsabstand Seitenwange 50 mm
- inkl. Fuß Grundausstattung

Tischgröße	Füße	Gewicht				Transport / Verpackung
1000 x 1000 mm	4	416 kg	**2.321 €**	4-280010.P	•	308 €
1200 x 800 mm	4	408 kg	**2.315 €**	4-280025.P	•	308 €
1200 x 1200 mm	4	544 kg	**3.137 €**	4-280015.P	•	332 €
1500 x 1000 mm	4	577 kg	**3.226 €**	4-280035.P	•	332 €
1500 x 1500 mm	4	801 kg	**4.288 €**	4-280050.P	•	357 €
2000 x 1000 mm	4	730 kg	**3.823 €**	4-280020.P	•	363 €
2000 x 1200 mm	4	843 kg	**4.376 €**	4-280060.P	•	357 €
2000 x 2000 mm	4	1299 kg	**6.763 €**	4-280045.P	•	393 €
2400 x 1200 mm	4	986 kg	**4.925 €**	4-280030.P	•	439 €
3000 x 1500 mm	6	1517 kg	**7.223 €**	4-280040.P	•	558 €
4000 x 2000 mm	8	2501 kg	**10.994 €**	4-280055.P	•	825 €

Gewicht = Tisch + Palette + Fuß Grundausstattung
Maximal empfohlene statische Gesamtlast mit 4 Füßen 4000 kg bei gleichmäßiger Lastverteilung. (Angaben nur für Fuß Grundausstattung)
Alle Tische sind auf Bestellung ohne Plasmanitrierung oder mit Diagonalraster erhältlich: www.siegmund.com/F-table75028

www.siegmund.com/
F-table75028

Tischfüße

	Grundausstattung	Grundausstattung	Höhenverstellbar	Höhenverstellbar	Lenkrolle, Feststellbremse	Höhenverstellbar, Lenkrolle, Feststellbremse	Bodenverankerung	Bodenverankerung
	280858.X	280857.X	4-280878.XX	4-280877.XX	4-280876.XX	4-280879.XX	4-280874.XX	4-280875.XX
Traglast pro Fuß	2000 kg	2000 kg	2000 kg	2000 kg	800 kg	800 kg	2000 kg	2000 kg
Fußhöhe	650 mm	750 mm	450 – 700 mm	550 – 900 mm	650 mm	550 – 750 mm	650 mm	750 mm
Feinjustierung	50 mm	50 mm	50 mm	50 mm	20 mm	20 mm	50 mm	50 mm
Aufpreis pro Fuß	inklusive	Alternativ	**78 €**	**80 €**	**101 €**	**131 €**	**53 €**	**53 €**

Arbeitshöhe = Höhe Tischfuß + Höhe Seitenwange Tisch
Die angegebenen Traglasten beziehen sich auf statische Belastung. Hinweis Lenkrolle: Nicht empfehlenswert für Schweißtische mit 6 bzw. 8 Füßen.

Sets

		280610.N	280630.N	280648.1.N	280511	280740	280410.N	280420.N	280430.N
1	4-283100	4x	2x	2x	12x		4x	4x	
2	4-283200	6x	4x	4x	18x	4x	6x	6x	
3	4-283300	10x	6x	4x	24x	4x	8x	8x	
4	4-283400	14x	10x	6x	30x	8x	10x	10x	4x
5	4-283500	14x	10x	8x	36x	8x	12x	12x	4x

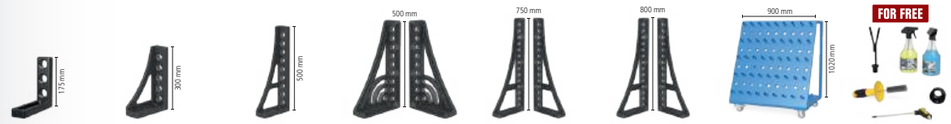

280110.N	280152.N	280162.N	280164+65.N	280166+67.N	280144+46.N	280910	283999		
2x	2x						1x	**1.842 €**	•
4x	2x	2x					1x	**3.250 €**	•
6x	2x	2x		1x			1x	**4.690 €**	•
8x	2x	2x	1x	1x		1x	1x	**7.377 €**	•
12x	2x	2x	1x	1x	1x	1x	1x	**8.998 €**	•

Professional Extreme 8.7

- Durchgehärteter Werkzeugstahl X8.7, plasmanitriert und BAR-beschichtet
- Materialstärke ca. 24,5 – 27 mm
- Bohrung Ø 28 mm, Bohrungen Oberfläche im Diagonalraster
- Höhe Seitenwange 200 mm, Bohrungen Seitenwange im Diagonalraster
- Seitenwange aus hochwertigem Stahl S355J2+N
- inkl. Fuß Grundausstattung

Tischgröße	Füße	Gewicht				Transport / Verpackung
1000 x 1000 mm	4	400 kg	**2.898 €**	4-280010.XD7D	●	308 €
1200 x 800 mm	4	392 kg	**2.891 €**	4-280025.XD7D	●	308 €
1200 x 1200 mm	4	521 kg	**3.703 €**	4-280015.XD7D	●	332 €
1500 x 1000 mm	4	554 kg	**3.982 €**	4-280035.XD7D	●	332 €
1500 x 1500 mm	4	767 kg	**5.231 €**	4-280050.XD7D	●	357 €
2000 x 1000 mm	4	699 kg	**4.724 €**	4-280020.XD7D	●	363 €
2000 x 1200 mm	4	806 kg	**5.331 €**	4-280060.XD7D	●	357 €
2000 x 2000 mm	4	1240 kg	**8.137 €**	4-280045.XD7D	●	393 €
2400 x 1200 mm	4	947 kg	**6.039 €**	4-280030.XD7D	●	439 €
3000 x 1500 mm	6	1425 kg	**8.666 €**	4-280040.XD7D	●	558 €
4000 x 2000 mm	8	2384 kg	**13.463 €**	4-280055.XD7D	●	825 €
4800 x 2400 mm	11	3275 kg	**19.422 €**	4-280065.XD7D	○	

Gewicht = Tisch + Palette + Fuß Grundausstattung
Maximal empfohlene statische Gesamtlast mit 4 Füßen 4000 kg bei gleichmäßiger Lastverteilung. (Angaben nur für Fuß Grundausstattung)
Alle Tische sind auf Bestellung ohne Plasmanitrierung oder mit 100x100 mm Raster erhältlich: www.siegmund.com/F-tableX728

www.siegmund.com/
F-tableX728

Tischfüße

	Grundausstattung	Grundausstattung	Höhenverstellbar	Höhenverstellbar	Lenkrolle, Feststellbremse	Höhenverstellbar, Lenkrolle, Feststellbremse	Bodenverankerung	Bodenverankerung
	280858.X	280857.X	4-280878.XX	4-280877.XX	4-280876.XX	4-280879.XX	4-280874.XX	4-280875.XX
Traglast pro Fuß	2000 kg	2000 kg	2000 kg	2000 kg	800 kg	800 kg	2000 kg	2000 kg
Fußhöhe	650 mm	750 mm	450 – 700 mm	550 – 900 mm	650 mm	550 – 750 mm	650 mm	750 mm
Feinjustierung	50 mm	50 mm	50 mm	50 mm	20 mm	20 mm	50 mm	50 mm
Aufpreis pro Fuß	inklusive	Alternativ	**78 €**	**80 €**	**101 €**	**131 €**	**53 €**	**53 €**

Arbeitshöhe = Höhe Tischfuß + Höhe Seitenwange Tisch
Die angegebenen Traglasten beziehen sich auf statische Belastung. Hinweis Lenkrolle: Nicht empfehlenswert für Schweißtische mit 6 bzw. 8 Füßen.

Sets

		280610.N	280630.N	280648.1.N	280511	280740	280410.N	280420.N	280430.N
1	4-283100	4x	2x	2x	12x		4x	4x	
2	4-283200	6x	4x	4x	18x	4x	6x	6x	
3	4-283300	10x	6x	4x	24x	4x	8x	8x	
4	4-283400	14x	10x	6x	30x	8x	10x	10x	4x
5	4-283500	14x	10x	8x	36x	8x	12x	12x	4x

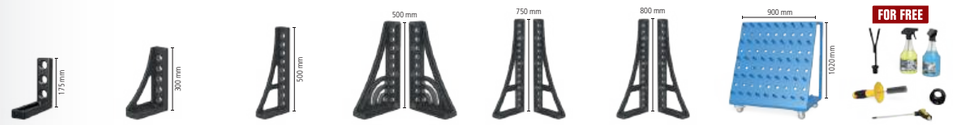

280110.N	280152.N	280162.N	280164+65.N	280166+67.N	280144+46.N	280910	283999		
2x	2x						1x	**1.842 €**	●
4x	2x	2x					1x	**3.250 €**	●
6x	2x	2x		1x			1x	**4.690 €**	●
8x	2x	2x	1x	1x		1x	1x	**7.377 €**	●
12x	2x	2x	1x	1x	1x	1x	1x	**8.998 €**	●

Professional Extreme 8.8 PLUS

- Durchgehärteter Werkzeugstahl X8.8, plasmanitriert und BAR-beschichtet
- Materialstärke ca. 24,5 – 27 mm
- Bohrung Ø 28 mm, Bohrungen Oberfläche im Diagonalraster
- Höhe Seitenwange 300 mm, Bohrungen Seitenwange 3 Reihen mit 50 mm Abstand, 2 Reihen mit 100 mm Abstand
- Seitenwange aus hochwertigem Stahl S355J2+N
- inkl. Fuß Grundausstattung

Tischgröße	Füße	Gewicht				Transport / Verpackung
1200 x 1200 mm	4	612 kg	**4.124 €**	4-280015.XD8PL	•	332 €
1500 x 1000 mm	4	655 kg	**4.448 €**	4-280035.XD8PL	•	332 €
1500 x 1500 mm	4	901 kg	**5.809 €**	4-280050.XD8PL	•	357 €
2000 x 1000 mm	4	826 kg	**5.246 €**	4-280020.XD8PL	•	363 €
2400 x 1200 mm	4	1102 kg	**6.669 €**	4-280030.XD8PL	•	439 €
3000 x 1500 mm	6	1656 kg	**9.536 €**	4-280040.XD8PL	•	558 €
4000 x 2000 mm	8	2746 kg	**14.713 €**	4-280055.XD8PL	•	825 €

Gewicht = Tisch + Palette + Fuß Grundausstattung
Maximal empfohlene statische Gesamtlast mit 4 Füßen 6000 kg bei gleichmäßiger Lastverteilung. (Angaben nur für Fuß Grundausstattung)
Alle Tische sind auf Bestellung ohne Plasmanitrierung erhältlich: www.siegmund.com/F-tableX828plus

www.siegmund.com/
F-tableX828plus

Tischfüße

	Grundausstattung	Grundausstattung	Höhenverstellbar	Höhenverstellbar	Lenkrolle, Feststellbremse	Höhenverstellbar, Lenkrolle, Feststellbremse	Bodenverankerung
	280853.X	280857.X	4-280878.XX	4-280877.XX	4-280860.XX	4-280879.XX	4-280872.XX
Traglast pro Fuß	3000 kg	2000 kg	2000 kg	2000 kg	800 kg	800 kg	3000 kg
Fußhöhe	550 mm	750 mm	450 – 700 mm	550 – 900 mm	550 mm	550 – 750 mm	550 mm
Feinjustierung	50 mm	50 mm	50 mm	50 mm	20 mm	20 mm	50 mm
Aufpreis pro Fuß	inklusive	Alternativ	**78 €**	**80 €**	**99 €**	**131 €**	**53 €**

Arbeitshöhe = Höhe Tischfuß + Höhe Seitenwange Tisch
Die angegebenen Traglasten beziehen sich auf statische Belastung. Hinweis Lenkrolle: Nicht empfehlenswert für Schweißtische mit 6 bzw. 8 Füßen.

Sets

		280610.N	280630.N	280648.1.N	280511	280740	280410.N	280420.N	280430.N
1	4-283100	4x	2x	2x	12x		4x	4x	
2	4-283200	6x	4x	4x	18x	4x	6x	6x	
3	4-283300	10x	6x	4x	24x	4x	8x	8x	
4	4-283400	14x	10x	6x	30x	8x	10x	10x	4x
5	4-283500	14x	10x	8x	36x	8x	12x	12x	4x

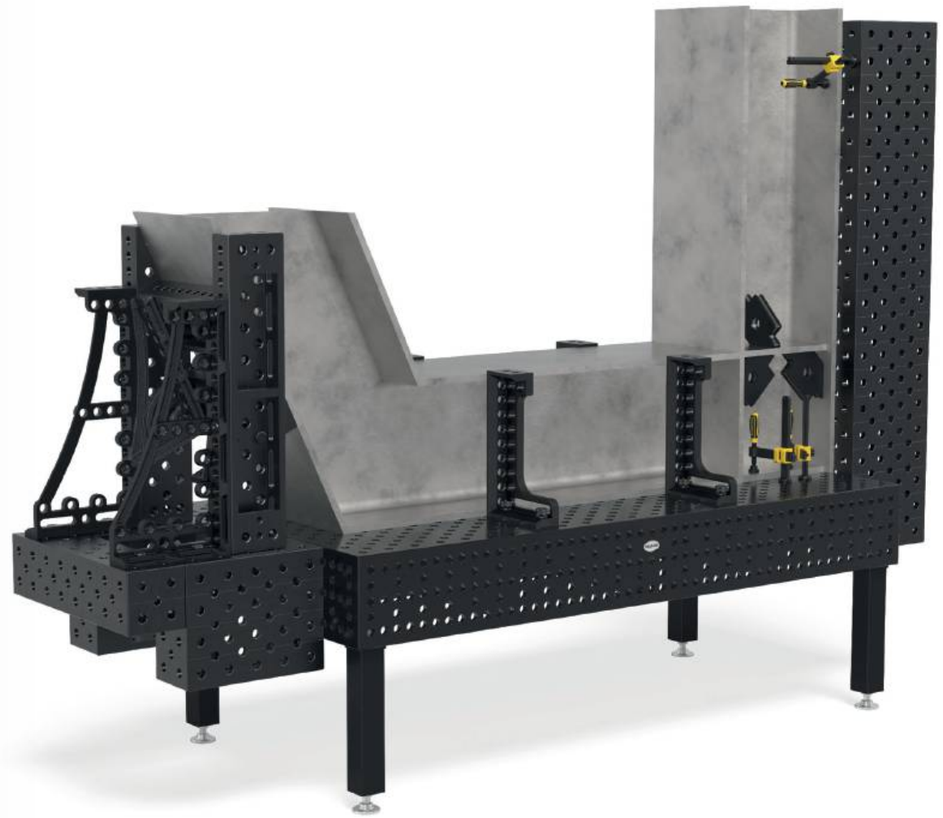

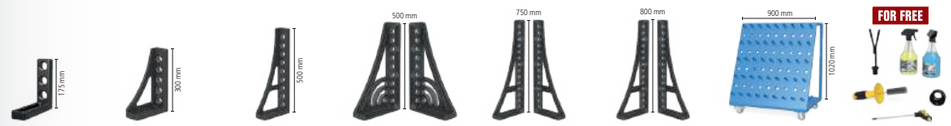

280110.N	280152.N	280162.N	280164+65.N	280166+67.N	280144+46.N	280910	283999		
2x	2x						1x	**1.842 €**	•
4x	2x	2x					1x	**3.250 €**	•
6x	2x	2x		1x			1x	**4.690 €**	•
8x	2x	2x	1x	1x		1x	1x	**7.377 €**	•
12x	2x	2x	1x	1x	1x	1x	1x	**8.998 €**	•

EXKLUSIVE ANGEBOTE

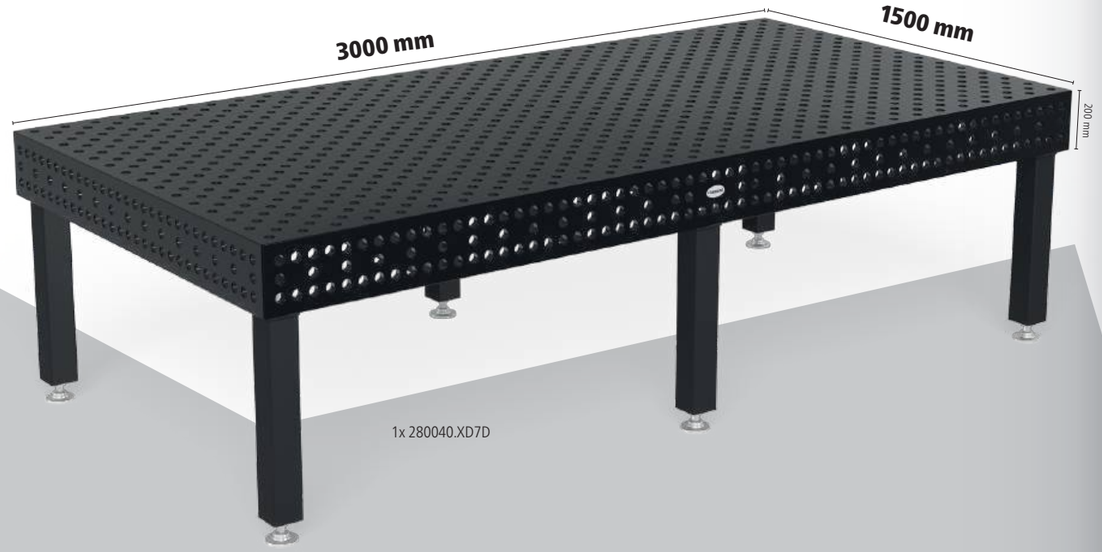

1x 280040.XD7D

6x 280610.N

2x 280630.N

12x 280511

4x 280740

6x 280410.N

4x 280420.N

4x 280110.N

2x 280152.N

2x 280162.N

4x 280648.1.N

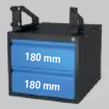

1x 280990.1

FOR FREE 1x 283999

Schweißtisch Extreme 8.7
inkl. Zubehör

- Durchgehärteter Werkzeugstahl X8.7 + Plasmanitrierung
- Seitenwange aus hochwertigem Stahl S355J2+N + Plasmanitrierung
- Bohrung Ø 28 mm
- Bohrungen Oberfläche im Diagonalraster
- Materialstärke ca. 24,5 – 27 mm
- Höhe Seitenwange 200 mm
- Bohrungen Seitenwange im Diagonalraster
- Ecken, Kanten und Bohrungen abgerundet
- Inklusive Skalierung auf der Oberfläche
- Konstruktion durch Rippen verstärkt

Aktionspreis %

11.388 €

statt 12.245 €

4-288340.XD7D

zzgl. 558 € Verpackung /Transport (DE)

Schweißtisch Extreme 8.7
inkl. Zubehör

- Durchgehärteter Werkzeugstahl X8.7 + Plasmanitrierung
- Seitenwange aus hochwertigem Stahl S355J2+N + Plasmanitrierung
- Bohrung Ø 28 mm
- Bohrungen Oberfläche im Diagonalraster
- Materialstärke ca. 24,5 – 27 mm
- Höhe Seitenwange 200 mm
- Bohrungen Seitenwange im Diagonalraster
- Ecken, Kanten und Bohrungen abgerundet
- Inklusive Skalierung auf der Oberfläche
- Konstruktion durch Rippen verstärkt

Aktionspreis %

8.045 €

statt 8.650 €

4-288130.XD7D

zzgl. 439 € Verpackung /Transport (DE)

1x 280030.XD7D

6x 280610.N

2x 280630.N

12x 280511

4x 280740

4x 280410.N

4x 280420.N

4x 280110.N

2x 280152.N

4x 280648.1.N

FOR FREE 1x 283999

Nutentisch Hexagon

- Durchgehärteter Werkzeugstahl X8.7, plasmanitriert und BAR-beschichtet
- Materialstärke ca. 24,5 – 27 mm
- Hexagon Nut Abstand 100 mm
- Bohrung Ø 28 mm, Bohrungen Oberfläche 100x100 mm Raster
- Höhe Seitenwange 200 mm, Bohrungen Seitenwange im Diagonalraster
- Seitenwange aus hochwertigem Stahl S355J2+N
- inkl. Fuß Grundausstattung

BAR N X8.7 28

Tischgröße	Füße	Gewicht				Transport / Verpackung
1200 x 1200 mm	4	500 kg	**4.034 €**	4-280015.HNK	•	332 €
1500 x 1000 mm	4	531 kg	**4.308 €**	4-280035.HNK	•	332 €
1500 x 1500 mm	4	734 kg	**5.565 €**	4-280050.HNK	•	357 €
2000 x 1000 mm	4	668 kg	**5.174 €**	4-280020.HNK	•	363 €
2400 x 1200 mm	6	920 kg	**6.388 €**	4-280030.HNK	•	439 €
3000 x 1500 mm	6	1356 kg	**9.440 €**	4-280040.HNK	•	558 €
4000 x 2000 mm	8	2262 kg	**14.726 €**	4-280055.HNK	•	825 €

Gewicht = Tisch + Palette + Fuß Grundausstattung
Maximal empfohlene statische Gesamtlast mit 4 Füßen 4000 kg bei gleichmäßiger Lastverteilung. (Angaben nur für Fuß Grundausstattung)

www.siegmund.com/
F-hexagontable

Gratis zu jedem Nutentisch Hexagon

HN283999:
4x HN280547 Nutenstein 25 mm
4x 280546.4 Spannbuchse

Tischfüße

	Grundausstattung	Grundausstattung	Höhenverstellbar	Höhenverstellbar	Lenkrolle, Feststellbremse	Höhenverstellbar, Lenkrolle, Feststellbremse	Bodenverankerung	Bodenverankerung
	280858.X	280857.X	4-280878.XX	4-280877.XX	4-280876.XX	4-280879.XX	4-280874.XX	4-280875.XX
Traglast pro Fuß	2000 kg	2000 kg	2000 kg	2000 kg	800 kg	800 kg	2000 kg	2000 kg
Fußhöhe	650 mm	750 mm	450 – 700 mm	550 – 900 mm	650 mm	550 – 750 mm	650 mm	750 mm
Feinjustierung	50 mm	50 mm	50 mm	50 mm	20 mm	20 mm	50 mm	50 mm
Aufpreis pro Fuß	inklusive	Alternativ	**78 €**	**80 €**	**101 €**	**131 €**	**53 €**	**53 €**

Arbeitshöhe = Höhe Tischfuß + Höhe Seitenwange Tisch
Die angegebenen Traglasten beziehen sich auf statische Belastung. Hinweis Lenkrolle: Nicht empfehlenswert für Schweißtische mit 6 bzw. 8 Füßen.

Sets

		280610.N	280630.N	280648.1.N	280511	280740	280410.N	280420.N	280430.N
1	4-283100	4x	2x	2x	12x		4x	4x	
2	4-283200	6x	4x	4x	18x	4x	6x	6x	
3	4-283300	10x	6x	4x	24x	4x	8x	8x	
4	4-283400	14x	10x	6x	30x	8x	10x	10x	4x
5	4-283500	14x	10x	8x	36x	8x	12x	12x	4x

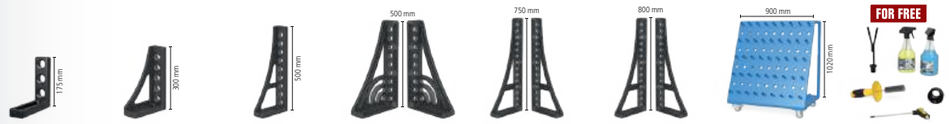

280110.N	280152.N	280162.N	280164+65.N	280166+67.N	280144+46.N	280910	283999		
2x	2x						1x	**1.842 €**	•
4x	2x	2x					1x	**3.250 €**	•
6x	2x	2x		1x			1x	**4.690 €**	•
8x	2x	2x	1x	1x		1x	1x	**7.377 €**	•
12x	2x	2x	1x	1x	1x	1x	1x	**8.998 €**	•

Siegmund Hubbühne

- mit zwei Hubzylindern
- hohe Belastbarkeit
- einfache Bedienung
- massive Scheren und Stahlrollen
- Kontaktleiste schützt vor Einklemmen
- Montage Überflur und Unterflur möglich

Hubbühne 2010 NEW

für 2000 x 1000 mm Tisch, Bauhöhe im eingefahrenen Zustand: 330 mm, Nutzhub: 1100 mm, Hubzeit belastet: 45~55 Sekunden, Leistung 2,2 kW, Betriebsspannung 400 V, Maximale Belastungsfähigkeit: Basisgestell (ohne Tisch) 4000 kg, inkl. Isolationsplatten

16 22 28

	L (a)	B (b)	G	
4-HB4020.1	1990 mm	990 mm	470 kg	**6.543 €** •

Hubbühne 2012 NEW

für 2000 x 1200 mm Tisch, Bauhöhe im eingefahrenen Zustand: 330 mm, Nutzhub: 1100 mm, Hubzeit belastet: 45~55 Sekunden, Leistung 2,2 kW, Betriebsspannung 400 V, Maximale Belastungsfähigkeit: Basisgestell (ohne Tisch) 4000 kg, inkl. Isolationsplatten

16 22 28

	L (a)	B (b)	G	
4-HB4060.1	1990 mm	1190 mm	490 kg	**6.783 €** •

Hubbühne 2412 NEW

für 2400 x 1200 mm Tisch, Bauhöhe im eingefahrenen Zustand: 330 mm, Nutzhub: 1100 mm, Hubzeit belastet: 45~55 Sekunden, Leistung 2,2 kW, Betriebsspannung 400 V, Maximale Belastungsfähigkeit: Basisgestell (ohne Tisch) 4000 kg, inkl. Isolationsplatten

16 22 28

	L (a)	B (b)	G	
4-HB4030.1	2390 mm	1190 mm	530 kg	**7.249 €** •

Hubbühne 3015 NEW

für 3000 x 1500 mm Tisch, Bauhöhe im eingefahrenen Zustand: 430 mm, Nutzhub: 650 mm, Hubzeit belastet: 35~45 Sekunden, Leistung 2,2 kW, Betriebsspannung 400 V, Maximale Belastungsfähigkeit: Basisgestell (ohne Tisch) 6000 kg, inkl. Isolationsplatten

16 22 28

	L (a)	B (b)	G	
4-HB4040.1	2990 mm	1490 mm	865 kg	**11.209 €** •

Höchste Qualität bei allen Komponenten

Siegmund erleichtert Ihnen die Arbeit durch speziell auf Schweißtische abgestimmte Hubbühnen. Die Kontaktleiste gewährleistet einen zuverlässigen Schutz während des Absenkens der Hubbühne. Wird sie durch einen Gegenstand oder eine Person ausgelöst, stoppt die Hubbühne den Absenkvorgang umgehend.

Weitere Informationen und Zubehörteile zu diesen Produkten finden Sie online.

www.siegmund.com/
F-h-lift

L: Länge, B: Breite, G: Gewicht

Hubbühne 2010 mit Schweißtisch

- inkl. Schweißtisch 2000 x 1000 mm und Isolationsplatten
- Materialstärke Tischplatte ca. 24,5 – 27 mm
- Abmessungen (L x B): ca. 1990 x 990 mm
- Gewicht (ohne Tisch) ca. 470 kg
- Bauhöhe im eingefahrenen Zustand: 330 mm, Nutzhub: 1100 mm
- Arbeitshöhe entspricht Bauhöhe zzgl. Seitenwange
- Maximale Belastungsfähigkeit: Basisgestell (ohne Tisch) 4000 kg
- Hubzeit belastet: 45 ~ 55 Sekunden
- Leistung 2,2 kW, Betriebsspannung 400 V

Größe Arbeitsplatte	Eigenschaften Arbeitsplatte	G				Transport / Verpackung
2000 x 1000 mm	28 750 N BAR NEW	1166 kg	**10.114 €**	4-HB280020.P	•	443 €
2000 x 1000 mm	28 X8.7 N BAR NEW	1135 kg	**11.015 €**	4-HB280020.XD7D	•	443 €
2000 x 1000 mm	28 X8.8 N BAR NEW	1266 kg	**11.537 €**	4-HB280020.XD8PL	•	443 €
2000 x 1000 mm	28 X8.7 N BAR NEW	1104 kg	**11.465 €**	4-HB280020.HNK	•	443 €

Hubbühne 2012 mit Schweißtisch

- inkl. Schweißtisch 2000 x 1200 mm und Isolationsplatten
- Materialstärke Tischplatte ca. 24,5 – 27 mm
- Abmessungen (L x B): ca. 1990 x 1190 mm
- Gewicht (ohne Tisch) ca. 490 kg
- Bauhöhe im eingefahrenen Zustand: 330 mm, Nutzhub: 1100 mm
- Arbeitshöhe entspricht Bauhöhe zzgl. Seitenwange
- Maximale Belastungsfähigkeit: Basisgestell (ohne Tisch) 4000 kg
- Hubzeit belastet: 45 ~ 55 Sekunden
- Leistung 2,2 kW, Betriebsspannung 400 V

Größe Arbeitsplatte	Eigenschaften Arbeitsplatte	G				Transport / Verpackung
2000 x 1200 mm	28 750 N BAR NEW	1299 kg	**10.907 €**	4-HB280060.P	•	437 €
2000 x 1200 mm	28 X8.7 N BAR NEW	1262 kg	**11.862 €**	4-HB280060.XD7D	•	437 €

Hubbühne 2412 mit Schweißtisch

- inkl. Schweißtisch 2400 x 1200 mm und Isolationsplatten
- Materialstärke Tischplatte ca. 24,5 – 27 mm
- Abmessungen (L x B): ca. 2390 x 1190 mm
- Gewicht (ohne Tisch) ca. 530 kg
- Bauhöhe im eingefahrenen Zustand: 330 mm, Nutzhub: 1100 mm
- Arbeitshöhe entspricht Bauhöhe zzgl. Seitenwange
- Maximale Belastungsfähigkeit: Basisgestell (ohne Tisch) 4000 kg
- Hubzeit belastet: 45 ~ 55 Sekunden
- Leistung 2,2 kW, Betriebsspannung 400 V

Größe Arbeitsplatte	Eigenschaften Arbeitsplatte	G				Transport / Verpackung
2400 x 1200 mm	28 750 N BAR NEW	1482 kg	**11.922 €**	4-HB280030.P	•	559 €
2400 x 1200 mm	28 X8.7 N BAR NEW	1443 kg	**13.036 €**	4-HB280030.XD7D	•	559 €
2400 x 1200 mm	28 X8.8 N BAR NEW	1602 kg	**13.666 €**	4-HB280030.XD8PL	•	559 €
2400 x 1200 mm	28 X8.7 N BAR NEW	1399 kg	**13.259 €**	4-HB280030.HNK	•	559 €

Hubbühne 3015 mit Schweißtisch

- inkl. Schweißtisch 3000 x 1500 mm und Isolationsplatten
- Materialstärke Tischplatte ca. 24,5 – 27 mm
- Abmessungen (L x B): ca. 2990 x 1490 mm
- Gewicht (ohne Tisch) ca. 865 kg
- Bauhöhe im eingefahrenen Zustand: 430 mm, Nutzhub: 650 mm
- Arbeitshöhe entspricht Bauhöhe zzgl. Seitenwange
- Maximale Belastungsfähigkeit: Basisgestell (ohne Tisch) 6000 kg
- Hubzeit belastet: 34 ~ 45 Sekunden
- Leistung 2,2 kW, Betriebsspannung 400 V

Größe Arbeitsplatte	Eigenschaften Arbeitsplatte	G				Transport / Verpackung
3000 x 1500 mm	28 750 N BAR NEW	2331 kg	**18.054 €**	4-HB280040.P	•	678 €
3000 x 1500 mm	28 X8.7 N BAR NEW	2239 kg	**19.497 €**	4-HB280040.XD7D	•	678 €
3000 x 1500 mm	28 X8.8 N BAR NEW	2476 kg	**20.367 €**	4-HB280040.XD8PL	•	678 €
3000 x 1500 mm	28 X8.7 N BAR NEW	2170 kg	**20.271 €**	4-HB280040.HNK	•	678 €

G: Gewicht

Drehtisch höhenverstellbar Stationär

- Abmessungen (L x B): ca. 785 x 785 mm
- Gewicht (ohne Platte): ca. 70 kg
- Arbeitshöhe zwischen 780 mm und 1100 mm
- Wegen Kippgefahr empfehlen wir ausschließlich diese Größen
- Nur mit angegebenen Arbeitsplatten kompatibel (spezielle Befestigungspunkte in der Arbeitsplatte)
- Maximale Belastungsfähigkeit: Basisgestell (ohne Platte) 1000 kg

Größe Arbeitsplatte	Eigenschaften Arbeitsplatte	MS (d)	G				Transport / Verpackung
1000 x 1000 mm	28 XD.7 N BAR	25 mm	245 kg	**2.156 €**	2-DS281010.XD7	•	129 €
1200 x 800 mm	28 XD.7 N BAR	25 mm	238 kg	**2.150 €**	2-DS281025.XD7	•	129 €
1200 x 1200 mm	28 XD.7 N BAR	25 mm	321 kg	**2.445 €**	2-DS281015.XD7	•	150 €
1000 x 1000 mm	28 XD.7 N BAR	15 mm	179 kg	**1.857 €**	2-DS804024.XD7	•	109 €
1200 x 1200 mm	28 XD.7 N BAR	15 mm	226 kg	**2.322 €**	2-DS804034.XD7	•	118 €
1200 x 800 mm	28 XD.7 N BAR	15 mm	182 kg	**1.855 €**	2-DS804004.X7	•	109 €
Ø 1100 mm	28 XD.7 N BAR	15 mm	173 kg	**2.109 €**	2-DS804211.XD7	•	118 €

Materialstärke 15 mm: Zum Spannen mit Bolzen 280511 wird der Distanzring 800653.1.N benötigt.

Drehtisch höhenverstellbar Mobil

- Abmessungen (L x B): ca. 795 x 795 mm
- Gewicht (ohne Platte): ca. 70 kg
- Arbeitshöhe zwischen 780 mm und 1100 mm
- Wegen Kippgefahr empfehlen wir ausschließlich diese Größen
- Nur mit angegebenen Arbeitsplatten kompatibel (spezielle Befestigungspunkte in der Arbeitsplatte)
- Maximale Belastungsfähigkeit: Basisgestell (ohne Platte) 1000 kg

Größe Arbeitsplatte	Eigenschaften Arbeitsplatte	MS (d)	G				Transport / Verpackung
1000 x 1000 mm	28 XD.7 N BAR	25 mm	245 kg	**2.285 €**	2-DM281010.XD7	•	129 €
1200 x 800 mm	28 XD.7 N BAR	25 mm	238 kg	**2.279 €**	2-DM281025.XD7	•	129 €
1200 x 1200 mm	28 XD.7 N BAR	25 mm	321 kg	**2.574 €**	2-DM281015.XD7	•	129 €
1000 x 1000 mm	28 XD.7 N BAR	15 mm	179 kg	**1.986 €**	2-DM804024.XD7	•	109 €
1200 x 1200 mm	28 XD.7 N BAR	15 mm	226 kg	**2.451 €**	2-DM804034.XD7	•	118 €
1200 x 800 mm	28 XD.7 N BAR	15 mm	182 kg	**1.984 €**	2-DM804004.X7	•	109 €
Ø 1100 mm	28 XD.7 N BAR	15 mm	173 kg	**2.238 €**	2-DM804211.XD7	•	118 €

Materialstärke 15 mm: Zum Spannen mit Bolzen 280511 wird der Distanzring 800653.1.N benötigt.

Magnetischer Masseanschluss

Magnetischer Masseanschluss mit Drehdurchführung für eine hohe Haltekraft auf sauberen und glatten Oberflächen. Durch die schnelle und einfache Erdung kein Kabelverdrehen mehr. Anschluss kann geklemmt oder fest verdrahtet werden. In Kombination mit Adapterplatte und Senkkopfschraube perfekt geeignet als Nachrüstset für den Drehtisch.

Magnetischer Masseanschluss für Drehtisch
schnelle und einfache Erdung, kein Kabelverdrehen, hohe Haltekraft auf sauberen und glatten Oberflächen,
Lieferumfang: Adapterplatte und Senkkopfschraube

16 22 28

	G		
2-00003399	0,92 kg	**36 €**	•

Weitere Informationen und Zubehörteile zu diesen Produkten finden Sie online.
www.siegmund.com/F-rotating

Mobiler Hubtisch 500 kg

- Abmessungen (L x B): ca. 1115 x 630 mm
- Gewicht (ohne Platte): ca. 65 kg
- Arbeitshöhe zwischen ca. 700 und 1000 mm
- Nur mit angegebenen Arbeitsplatten kompatibel (spezielle Befestigungspunkte in der Arbeitsplatte)
- Maximale Belastungsfähigkeit: Basisgestell (ohne Platte) 500 kg

Größe Arbeitsplatte	Eigenschaften Arbeitsplatte	MS (d)	G				Transport / Verpackung
1200 x 800 mm	28 XD.7 N BAR	15 mm	177 kg	**2.254 €**	2-HT804004.X7	•	90 €
1500 x 1000 mm	28 XD.7 N BAR	15 mm	227 kg	**2.613 €**	2-HT804014.XD7	•	128 €

Materialstärke 15 mm: Zum Spannen mit Bolzen 280511 wird der Distanzring 800653.1.N benötigt.

Mobiler Hubtisch 1000 kg

- Abmessungen (L x B): ca. 1490 x 990 mm
- Gewicht (ohne Platte): ca. 200 kg
- Arbeitshöhe zwischen ca. 700 und 1000 mm
- Befestigung über die Systembohrungen
- Maximale Belastungsfähigkeit: Basisgestell (ohne Platte) 1000 kg

Größe Arbeitsplatte	Eigenschaften Arbeitsplatte	MS (d)	G				Transport / Verpackung
1500 x 1000 mm	28 XD.7 N BAR	15 mm	362 kg	**3.031 €**	2-HS804014.XD7	•	155 €
2000 x 1000 mm	28 XD.7 N BAR	15 mm	417 kg	**3.429 €**	2-HS804044.XD7	•	155 €

Materialstärke 15 mm: Zum Spannen mit Bolzen 280511 wird der Distanzring 800653.1.N benötigt.

Mobiler Hubtisch 1200 kg

- Abmessungen (L x B): ca. 1490 x 990 mm
- Gewicht (ohne Platte): ca. 210 kg
- Arbeitshöhe zwischen ca. 800 und 1100 mm
- Maximale Belastungsfähigkeit: Basisgestell (ohne Platte) 1200 kg

Größe Arbeitsplatte	Eigenschaften Arbeitsplatte	MS (d)	G				Transport / Verpackung
1500 x 1000 mm	28 XD.7 N BAR 100	25 mm	678 kg	**6.339 €**	2-HS280035.XD7D	•	284 €

Produktempfehlung

Ergänzungsset Auflastung auf Traglast 1700 kg
Zweiter Hubzylinder für Traglast 1700 kg (abzüglich Platte), Nur mit mobiler Hubtisch 1200 kg kompatibel,
Lieferumfang: 1x Hubzylinder, 1x Pedal, Befestigungsmaterial

16 22 28

	G		
2-HS009921	4 kg	**431 €**	•

Distanzring für Premium Light 4er Pack nitriert
Abstandsfläche zwischen zwei Spannelementen, wird zum Spannen auf Materialstärke 15 mm mit Bolzen 280511 benötigt, Lieferumfang: 4 Stück

BAR N 28

	MS (d)	G		
2-800653.1.N	10 mm	0,04 kg	**9 €**	•

Weitere Informationen und Zubehörteile zu diesen Produkten finden Sie online.
www.siegmund.com/F-lifting

MS: Materialstärke, G: Gewicht, Ø: Durchmesser

Siegmund Workstation 1208

- links und rechts 600 mm Platz für Schubladen
- inkl. Lochplatte 1200x800 mm Premium Light
- Durchgehärteter Werkzeugstahl X8.7, plasmanitriert und BAR-beschichtet
- Bohrung Ø 28 mm
- Bohrungen Oberfläche 100x100 mm Raster
- Maximale Belastungsfähigkeit: Fußteller 1000 kg (ohne Platte) / Rolle 400 kg (ohne Platte)

Siegmund Workstation 1208 NEW

Lieferumfang: 1x 004002.1 Siegmund Workstation 1208 Basisgestell, 1x 804004.X7 Lochplatte

BAR N X8.7 28

	L (a)	B (b)	H (c)	G	Aktionspreis
2-284400	1200 mm	800 mm	850 mm	144 kg	**1.358 €** •
					statt 1.379 €

Siegmund Workstation 1208 inkl. Ablagen NEW

Lieferumfang: 1x 004002.1 Siegmund Workstation 1208 Basisgestell, 1x 804004.X7 Lochplatte, 1x 284030 Zwingenhalterung, 1x 004620 Ablage, 1x 284635 Bolzen- und Prismenhalterung, 1x 004025.1 Werkzeugwand inkl. Ablage

BAR N X8.7 28

	L (a)	B (b)	H (c)	G	Aktionspreis
2-284401	1200 mm	800 mm	850 mm	154 kg	**1.481 €** •
					statt 1.510 €

Siegmund Workstation 1208 halbgeschlossen inkl. 3 Schubladen NEW

Lieferumfang: 1x 004002.1 Siegmund Workstation 1208 Basisgestell, 1x 804004.X7 Lochplatte, 2x 004230 Schublade 180 mm, 1x 004235 Schublade 240 mm, 1x 004120 Set Wände

BAR N X8.7 28

	L (a)	B (b)	H (c)	G	Aktionspreis
2-284407	1200 mm	800 mm	850 mm	177 kg	**1.749 €** •
					statt 1.775 €

Siegmund Workstation 1208 geschlossen inkl. 6 Schubladen NEW

Lieferumfang: 1x 004002.1 Siegmund Workstation 1208 Basisgestell, 1x 804004.X7 Lochplatte, 4x 004230 Schublade 180 mm, 2x 004235 Schublade 240 mm, 2x 004120 Set Wände

BAR N X8.7 28

	L (a)	B (b)	H (c)	G	Aktionspreis
2-284409	1200 mm	800 mm	850 mm	209 kg	**2.140 €** •
					statt 2.171 €

Materialstärke 15 mm: Zum Spannen mit Bolzen 280511 wird der Distanzring 800653.1.N benötigt.
zzgl. Verpackung / Transport 122 €

Siegmund Workstation: The next generation

Mit der Siegmund Workstation erhalten Sie einen kostengünstigen Arbeitsplatz auf kleiner Fläche mit viel Stauraum in gewohnter Siegmund-Qualität. Das gesamte Zubehör ist mit den Lochplatten der Workstation kompatibel, wodurch sich die verschiedensten Arten von Schweiß-, Spann- oder Montagearbeiten darauf ausführen lassen. Egal, ob Sie mit Holz arbeiten oder Metallkonstruktionen bauen und verschweißen, die Workstation ist so vielseitig wie Ihre Ideen und Aufträge.

Weitere Informationen und Zubehörteile zu diesen Produkten finden Sie online.

www.siegmund.com/
F-workstation

Siegmund Workstation 1208 – Konfiguration

Siegmund Workstation 1208 Basisgestell NEW

links / rechts: 600 mm Platz für Schubladen, inkl. Montageanleitung zum Selbstaufbau, Lochplatten online erhältlich

16 22 28

	L (a)	B (b)	H (c)	TF	G	
2-004002.1	1030 mm	630 mm	838 mm	1000 kg	32 kg	**527 €** •

Ausstattung mit 4 Rollen für Workstation 1208

Standfuß und Rolle wechselseitig einsetzbar

16 22 28

	TF	G	
2-004100.1	400 kg	5,30 kg	**71 €** •

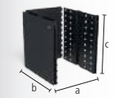

Set Wände für Workstation 1208 NEW

Module zum Schließen der Seiten und Rückseite, abschließbar, 1x Set Wände pro Seite erforderlich, Kompatibel mit: Schubladen 004220, 004225, 004230, 004235, kompatibel mit dem Workstation-Modell ab dem 11.09.2023

16 22 28

	L (a)	B (b)	H (c)	G	
2-004120	513 mm	604 mm	607 mm	11 kg	**158 €** •

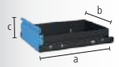

Schublade mit Klippschiene und Halterung für Workstation 0806 / 1208

pulverbeschichtet, jederzeit nachrüstbar, für Workstation 0806 / 1208 ohne Wände, Halterung wird benötigt, wenn keine Wände vorhanden sind

16 22 28

	L (a)	B (b)	H (c)	TF	G	
2-004220.WS	590 mm	400 mm	60 mm	50 kg	7,50 kg	**79 €** •
2-004225.WS	590 mm	400 mm	120 mm	50 kg	9 kg	**89 €** •
2-004230.WS	590 mm	400 mm	180 mm	50 kg	9,50 kg	**99 €** •
2-004235.WS	590 mm	400 mm	240 mm	50 kg	10 kg	**109 €** •

Werkzeugwand inkl. Ablage für Workstation 0806 / 1208 NEW

pulverbeschichtet, beidseitig platzierbar

16 22 28

	TF	G	
2-004025.1	30 kg	6,50 kg	**88 €** •

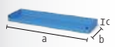

Ablage für Workstation 0806 / 1208 / 1212 NEW

pulverbeschichtet, beidseitig platzierbar

16 22 28

	L (a)	B (b)	H (c)	TF	G	
2-004620	482 mm	144 mm	40 mm	10 kg	1,65 kg	**14 €** •

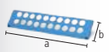

Bolzen- und Prismenhalterung für Workstation 0806 / 1208 / 1212 NEW

pulverbeschichtet, beidseitig platzierbar

28

	L (a)	B (b)	H (c)	G	
2-284635	482 mm	20 mm	109 mm	0,80 kg	**15 €** •

Zwingenhalterung für Workstation 1208

pulverbeschichtet, beidseitig platzierbar

28

	L (a)	B (b)	H (c)	G	
2-284030	580 mm	46 mm	49 mm	0,84 kg	**14 €** •

L: Länge, B: Breite, H: Höhe, G: Gewicht, TF: Tragfähigkeit

Siegmund Workstation 1212

- links und rechts 600 mm Platz für Schubladen
- inkl. Lochplatte 1200x1200 mm Premium Light
- Durchgehärteter Werkzeugstahl X8.7, plasmanitriert und BAR-beschichtet
- Bohrung Ø 28 mm
- Bohrungen Oberfläche 100x100 mm Raster
- Maximale Belastungsfähigkeit: Fußteller 1000 kg (ohne Platte) / Rolle 400 kg (ohne Platte)

Siegmund Workstation 1212 NEW

Lieferumfang: 1x 004602 Siegmund Workstation 1212 Basisgestell, 1x 804034.X7 Lochplatte

BAR N X8.7 28

	L (a)	B (b)	H (c)	G	Aktionspreis
2-284600	1200 mm	1200 mm	850 mm	209 kg	**1.693 €** •
					statt 1.712 €

Siegmund Workstation 1212 inkl. Ablagen NEW

Lieferumfang: 1x 004602 Siegmund Workstation 1212 Basisgestell, 1x 804034.X7 Lochplatte, 1x 284630 Zwingenhalterung, 1x 004620 Ablage, 1x 284635 Bolzen- und Prismenhalterung, 1x 004625 Werkzeugwand inkl. Ablage

BAR N X8.7 28

	L (a)	B (b)	H (c)	G	Aktionspreis
2-284601	1200 mm	1200 mm	850 mm	222 kg	**1.824 €** •
					statt 1.852 €

Siegmund Workstation 1212 halbgeschlossen inkl. 3 Schubladen NEW

Lieferumfang: 1x 004602 Siegmund Workstation 1212 Basisgestell, 1x 804034.X7 Lochplatte, 2x 004230 Schublade 180 mm, 1x 004235 Schublade 240 mm, 1x 004720 Set Wände

BAR N X8.7 28

	L (a)	B (b)	H (c)	G	Aktionspreis
2-284607	1200 mm	1200 mm	850 mm	243 kg	**2.091 €** •
					statt 2.115 €

Siegmund Workstation 1212 geschlossen inkl. 6 Schubladen NEW

Lieferumfang: 1x 004602 Siegmund Workstation 1212 Basisgestell, 1x 804034.X7 Lochplatte, 4x 004230 Schublade 180 mm, 2x 004235 Schublade 240 mm, 2x 004720 Set Wände

BAR N X8.7 28

	L (a)	B (b)	H (c)	G	Aktionspreis
2-284609	1200 mm	1200 mm	850 mm	277 kg	**2.489 €** •
					statt 2.518 €

Materialstärke 15 mm: Zum Spannen mit Bolzen 280511 wird der Distanzring 800653.1.N benötigt.
zzgl. Verpackung / Transport 171 €

Weitere Informationen und Zubehörteile zu diesen Produkten finden Sie online.

www.siegmund.com/
F-workstation

Siegmund Workstation 1212 – Konfiguration

Siegmund Workstation 1212 Basisgestell NEW

links / rechts: 600 mm Platz für Schubladen, inkl. Montageanleitung zum Selbstaufbau, Lochplatten online erhältlich

16 22 28

	L (a)	B (b)	H (c)	TF	G	
2-004602	1030 mm	1030 mm	838 mm	1000 kg	43,80 kg	**537 €** •

Ausstattung mit 4 Rollen für Workstation 1212 NEW

Standfuß und Rolle wechselseitig einsetzbar

16 22 28

	TF	G	
2-004700	400 kg	4,30 kg	**78 €** •

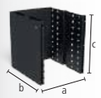

Set Wände für Workstation 1212 NEW

Module zum Schließen der Seiten und Rückseite, abschließbar, 1x Set Wände pro Seite erforderlich, Kompatibel mit: Schubladen 004220, 004225, 004230, 004235

16 22 28

	L (a)	B (b)	H (c)	G	
2-004720	513 mm	590 mm	607 mm	12,50 kg	**165 €** •

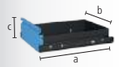

Schublade mit Klippschiene und Halterung für Workstation 1212 NEW

pulverbeschichtet, jederzeit nachrüstbar, für Workstation 1212 ohne Wände, Halterung wird benötigt, wenn keine Wände vorhanden sind

16 22 28

	L (a)	B (b)	H (c)	TF	G	
2-004820.WS	590 mm	400 mm	60 mm	50 kg	8 kg	**84 €** •
2-004825.WS	590 mm	400 mm	120 mm	50 kg	9,50 kg	**94 €** •
2-004830.WS	590 mm	400 mm	180 mm	50 kg	10 kg	**104 €** •
2-004835.WS	590 mm	400 mm	240 mm	50 kg	10,50 kg	**114 €** •

Werkzeugwand inkl. Ablage für Workstation 1212 NEW

pulverbeschichtet, beidseitig platzierbar

16 22 28

	TF	G	
2-004625	30 kg	8,80 kg	**93 €** •

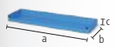

Ablage für Workstation 0806 / 1208 / 1212 NEW

pulverbeschichtet, beidseitig platzierbar

16 22 28

	L (a)	B (b)	H (c)	TF	G	
2-004620	482 mm	144 mm	40 mm	10 kg	1,65 kg	**14 €** •

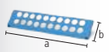

Bolzen- und Prismenhalterung für Workstation 0806 / 1208 / 1212 NEW

pulverbeschichtet, beidseitig platzierbar

28

	L (a)	B (b)	H (c)	G	
2-284635	482 mm	20 mm	109 mm	0,80 kg	**15 €** •

Zwingenhalterung für Workstation 1212 NEW

pulverbeschichtet, beidseitig platzierbar

28

	L (a)	B (b)	H (c)	G	
2-284630	580 mm	46 mm	49 mm	1,50 kg	**19 €** •

L: Länge, B: Breite, H: Höhe, G: Gewicht, TF: Tragfähigkeit

Produktempfehlung

Werkzeug-Set A
2x 280610.N Zwinge, 6x 280511 Bolzen, 2x 800653.1.N Distanzring, 6x 280412 Anschlag, 1x 280852.1 Innensechskantschlüssel

28

	G	Aktionspreis
2-287320	10,70 kg	**438 €** • statt 623 €

Werkzeug-Set B NEW
4x 280610.N Zwinge, 8x 280511 Bolzen, 3x 800653.1.N Distanzring, 6x 280412 Anschlag, 2x 280420.N Anschlag, 1x 280852.1 Innensechskantschlüssel, 1x 284320 Schraubstock inkl. Schonbacken-Set

28

	G	Aktionspreis
2-287340.1	39,50 kg	**894 €** • statt 1.368 €

Werkzeug-Set C NEW
6x 280610.N Zwinge, 12x 280511 Bolzen, 4x 800653.1.N Distanzring, 4x 280412 Anschlag, 2x 280420.N Anschlag, 2x 280152.N Winkel, 2x 804050 Verlängerung für Lochplatten, 2x 800528 Senkbolzen, 1x 280852.1 Innensechskantschlüssel, 1x 284320 Set Siegmund Schraubstock 125

28

	G	Aktionspreis
2-287360	69,30 kg	**1.570 €** • statt 2.243 €

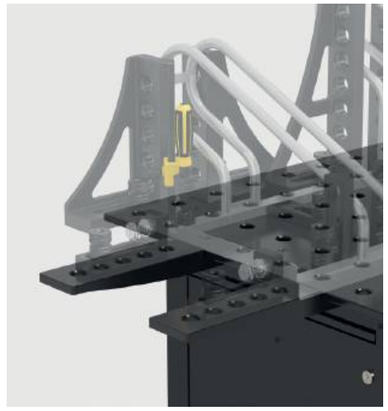

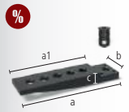

Set Verlängerung Premium Light für Lochplatten Premium Light 1 Bohrungsreihe NEW
Bestehend aus: 1x 804050 Verlängerung Premium Light für Lochplatten Premium Light 1 Bohrungsreihe inkl. 4 Gewindestifte, 1x 800528 Senkbolzen Premium Light <-> Premium Light

28

	L (a)	L (a1)	B (b)	H (c)	G	Aktionspreis
2-804050.Set	381 mm	300 mm	99 mm	40 mm	4,90 kg	**109 €** • statt 125 €

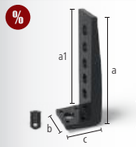

Set Anschlagwinkel außen Premium Light für Lochplatten Premium Light NEW
Bestehend aus: 1x 804051 Anschlagwinkel außen Premium Light für Lochplatten Premium Light inkl. 4 Gewindestifte, 1x 800528 Senkbolzen Premium Light <-> Premium Light

28

	L (a)	L (a1)	B (b)	H (c)	G	Aktionspreis
2-804051.Set	340 mm	300 mm	99 mm	114 mm	5,10 kg	**109 €** • statt 125 €

Distanzring für Premium Light 4er Pack nitriert
Abstandsfläche zwischen zwei Spannelementen, wird zum Spannen auf Materialstärke 15 mm mit Bolzen 280511 benötigt, Lieferumfang: 4 Stück

BAR N 28

	MS (d)	G	
2-800653.1.N	10 mm	0,04 kg	**9 €** •

Weitere Informationen und Zubehörteile zu diesen Produkten finden Sie online.

www.siegmund.com/
F-workstation

G: Gewicht, L: Länge, B: Breite, H: Höhe, MS: Materialstärke

Achtkanttisch 200

Fixierung über Adapterplatte (nicht im Lieferumfang enthalten), Adapterplatte auf Wunsch gegen Aufpreis erhältlich, Rabatt: ab 2 Stück: 5%, ab 5 Stück: 10%

BAR N 750 28

	L (a)	B (b)	H (c)	MS (d)	Ø	G	
2-920800.P	331 mm	800 mm	200 mm	25 mm	866 mm	261 kg	**5.227 €** ○
2-921000.P	414 mm	1000 mm	200 mm	25 mm	1082 mm	386 kg	**5.995 €** ○
2-921200.P	497 mm	1200 mm	200 mm	25 mm	1299 mm	514 kg	**8.916 €** ○
2-921400.P	580 mm	1400 mm	200 mm	25 mm	1515 mm	660 kg	**9.685 €** ○
2-921500.P	621 mm	1500 mm	200 mm	25 mm	1624 mm	726 kg	**10.454 €** ○
2-921600.P	663 mm	1600 mm	200 mm	25 mm	1732 mm	825 kg	**11.222 €** ○
2-921700.P	704 mm	1700 mm	200 mm	25 mm	1840 mm	896 kg	**12.177 €** ○
2-921800.P	746 mm	1800 mm	200 mm	25 mm	1948 mm	974 kg	**11.991 €** ○

Achtkanttisch 100

Fixierung über Adapterplatte (nicht im Lieferumfang enthalten), Adapterplatte auf Wunsch gegen Aufpreis erhältlich, Rabatt: ab 2 Stück: 5%, ab 5 Stück: 10%

BAR N 750 28

	L (a)	B (b)	H (c)	MS (d)	Ø	G	
2-920800.1.P	331 mm	800 mm	100 mm	25 mm	866 mm	203 kg	**4.610 €** ○
2-921000.1.P	414 mm	1000 mm	100 mm	25 mm	1082 mm	279 kg	**5.227 €** ○
2-921200.1.P	497 mm	1200 mm	100 mm	25 mm	1299 mm	380 kg	**6.763 €** ○
2-921400.1.P	580 mm	1400 mm	100 mm	25 mm	1515 mm	501 kg	**8.302 €** ○
2-921500.1.P	621 mm	1500 mm	100 mm	25 mm	1624 mm	557 kg	**8.916 €** ○
2-921600.1.P	663 mm	1600 mm	100 mm	25 mm	1732 mm	649 kg	**9.224 €** ○
2-921700.1.P	704 mm	1700 mm	100 mm	25 mm	1840 mm	705 kg	**10.351 €** ○
2-921800.1.P	746 mm	1800 mm	100 mm	25 mm	1948 mm	780 kg	**11.222 €** ○

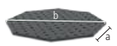

Achtkantplatte

Fixierung durch Bohrung mittels Auflagehülsen (280500), M8-Gewinde an der Seite, Rabatt: ab 2 Stück: 5%, ab 5 Stück: 10%

BAR N 750 28

	L (a)	B (b)	H (c)	MS (d)	Ø	G	
2-940600.P	249 mm	600 mm	25 mm	25 mm	650 mm	94 kg	**2.459 €** ○
2-940800.P	331 mm	800 mm	25 mm	25 mm	866 mm	139 kg	**3.074 €** ○
2-941000.P	414 mm	1000 mm	25 mm	25 mm	1083 mm	198 kg	**3.688 €** ○
2-941200.P	497 mm	1200 mm	25 mm	25 mm	1299 mm	280 kg	**4.648 €** ○
2-941400.P	580 mm	1400 mm	25 mm	25 mm	1516 mm	388 kg	**5.849 €** ○
2-941500.P	621 mm	1500 mm	25 mm	25 mm	1636 mm	435 kg	**6.200 €** ○

Gewicht = Achtkantplatte + Palette
Aufgrund der kundenspezifisichen Anpassung kann das Gewicht variieren.
Weitere Tischgrößen sind auf Anfrage erhältlich.
Fußplatten bzw. Adapterplatten sind standardmäßig bei den Achtkanttischen nicht enthalten.

Adapterplatte auf Wunsch gegen Aufpreis erhältlich

Um den Achtkanttisch mit einem Manipulator zu verbinden, wird als Verbindungsstück eine Adapterplatte benötigt. Auf Wunsch fertigen wir Ihnen gegen Aufpreis die Adapterplatte mit besonderem Anschlussbohrbild nach Ihren Bedürfnissen an.

Weitere Informationen und Zubehörteile zu diesen Produkten finden Sie online.

www.siegmund.com/
F-octagonal28

Achtkanttisch Premium Light 200

Bis zu 40% Gewichtsersparnis im Vergleich zum herkömmlich verwendeten Material, Fixierung über Adapterplatte (nicht im Lieferumfang enthalten), Rabatt: ab 2 Stück: 5%, ab 5 Stück: 10%

BAR N X8.7 28

	L (a)	B (b)	H (c)	MS (d)	Ø	G	
2-820800.P	331 mm	800 mm	200 mm	15 mm	866 mm	221 kg	**5.227 €** ○
2-821000.P	414 mm	1000 mm	200 mm	15 mm	1082 mm	285 kg	**5.995 €** ○
2-821200.P	497 mm	1200 mm	200 mm	15 mm	1299 mm	373 kg	**8.916 €** ○
2-821400.P	580 mm	1400 mm	200 mm	15 mm	1515 mm	467 kg	**9.685 €** ○
2-821500.P	621 mm	1500 mm	200 mm	15 mm	1624 mm	511 kg	**10.454 €** ○
2-821600.P	663 mm	1600 mm	200 mm	15 mm	1732 mm	585 kg	**11.222 €** ○
2-821700.P	704 mm	1700 mm	200 mm	15 mm	1840 mm	640 kg	**12.177 €** ○
2-821800.P	746 mm	1800 mm	200 mm	15 mm	1948 mm	679 kg	**11.991 €** ○

Achtkanttisch Premium Light 100

Bis zu 40% Gewichtsersparnis im Vergleich zum herkömmlich verwendeten Material, Fixierung über Adapterplatte (nicht im Lieferumfang enthalten), Rabatt: ab 2 Stück: 5%, ab 5 Stück: 10%

BAR N X8.7 28

	L (a)	B (b)	H (c)	MS (d)	Ø	G	
2-820800.1.P	331 mm	800 mm	100 mm	15 mm	866 mm	152 kg	**4.610 €** ○
2-821000.1.P	414 mm	1000 mm	100 mm	15 mm	1082 mm	199 kg	**5.227 €** ○
2-821200.1.P	497 mm	1200 mm	100 mm	15 mm	1299 mm	269 kg	**6.763 €** ○
2-821400.1.P	580 mm	1400 mm	100 mm	15 mm	1515 mm	350 kg	**8.302 €** ○
2-821500.1.P	621 mm	1500 mm	100 mm	15 mm	1624 mm	381 kg	**8.916 €** ○
2-821600.1.P	663 mm	1600 mm	100 mm	15 mm	1732 mm	450 kg	**9.224 €** ○
2-821700.1.P	704 mm	1700 mm	100 mm	15 mm	1840 mm	487 kg	**10.351 €** ○
2-821800.1.P	746 mm	1800 mm	100 mm	15 mm	1948 mm	527 kg	**11.222 €** ○

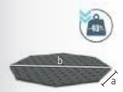

Achtkantplatte Premium Light

Bis zu 40% Gewichtsersparnis im Vergleich zum herkömmlich verwendeten Material, Fixierung durch Bohrung mittels Auflagehülsen (280500), M8-Gewinde an der Seite, Rabatt: ab 2 Stück: 5%, ab 5 Stück: 10%

BAR N X8.7 28

	L (a)	B (b)	H (c)	MS (d)	Ø	G	
2-840600.P	249 mm	600 mm	15 mm	15 mm	650 mm	69 kg	**2.459 €** ○
2-840800.P	331 mm	800 mm	15 mm	15 mm	866 mm	95 kg	**3.074 €** ○
2-841000.P	414 mm	1000 mm	15 mm	15 mm	1083 mm	142 kg	**3.688 €** ○
2-841200.P	497 mm	1200 mm	15 mm	15 mm	1299 mm	205 kg	**4.648 €** ○
2-841400.P	580 mm	1400 mm	15 mm	15 mm	1516 mm	254 kg	**5.849 €** ○
2-841500.P	621 mm	1500 mm	15 mm	15 mm	1636 mm	310 kg	**6.200 €** ○

Gewicht = Achtkantplatte + Palette
Aufgrund der kundenspezifisichen Anpassung kann das Gewicht variieren.
Weitere Tischgrößen sind auf Anfrage erhältlich.
Fußplatten bzw. Adapterplatten sind standardmäßig bei den Achtkanttischen nicht enthalten.

Produktempfehlung

Aufpreis für kundenspezifische Anpassung der Adapterplatte

für Achtkanttische mit Seitenwange

16 22 28

0-940000	**654 €** ○

Aufpreis für kundenspezifische Anpassung des Bohrkreises

für Achtkantplatten

16 22 28

0-940000.1	**486 €** ○

L: Länge, B: Breite, H: Höhe, MS: Materialstärke, G: Gewicht, Ø: Durchmesser

siegmund

Nullpunktspannsystem manuell nitriert
Spannmodul zum manuellen Spannen, Betätigung mittels Gabelschlüssel SW 50

BAR N 16 22 28

	HK	H (c)	Ø	G	
2-ZP0010	2 kN	45 mm	58 mm	0,54 kg	**47 €** •

Nullpunktspannsystem pneumatisch nitriert
pneumatisches Spannmodul, Lösen des Spannbolzens mittels Druckluft (ca. 7,5 bar), inkl. Universalhohlschraube ZP0021

BAR N 16 22 28

	HK	H (c)	Ø	G	
2-ZP0020	2 kN	45 mm	125 mm	3,39 kg	**247 €** •

Abdeckbolzen Polyamid
zum Schutz von nicht verwendeten Spannmodulen

PA 16 22 28

	H (c)	Ø	G	
2-ZP0022	29 mm	35 mm	0,02 kg	**11 €** •

Universalhohlschraube nitriert
zur Befestigung des pneumatischen Spannmoduls

BAR N 16 22 28

	H (c)	Ø	G	
2-ZP0021	55 mm	36 mm	0,15 kg	**24 €** •

Produktempfehlung

%

Starter-Set Nullpunktspannsystem manuell
Im Set enthalten: 4x ZP0010, 4x ZP2800, 1x ZP2801, 2x ZP2802, 1x ZP2803, inkl. Befestigungsmaterial

28

	G	Aktionspreis	
4-ZP2810	3,40 kg	**308 €**	•
		statt 332 €	

%

Starter-Set Nullpunktspannsystem pneumatisch
Im Set enthalten: 4x ZP0020, 4x ZP2800, 1x ZP2801, 2x ZP2802, 1x ZP2803, inkl. Befestigungsmaterial

28

	G	Aktionspreis	
4-ZP2820	14,80 kg	**1.051 €**	•
		statt 1.130 €	

Klemmbolzen nitriert
zur Verbindung von Lochplatte mit Spannmodul

BAR N 22 28

	H (c)	Ø	G	
2-ZP2800	40 mm	45 mm	0,25 kg	**22 €** •

Zentrierbuchse nitriert
zur Verbindung von Klemmbolzen mit Lochplatte, Zentrierung in zwei Achsen, inkl. Befestigungsmaterial

BAR N 28

	H (c)	Ø	G	
2-ZP2801	13 mm	31 mm	0,06 kg	**13 €** •

Weitere Informationen und Zubehörteile zu diesen Produkten finden Sie online.

www.siegmund.com/
F-zeropoint

Haltebuchse nitriert
zur Verbindung von Klemmbolzen mit Lochplatte, Spann- und Haltefunktion, keine Zentrierung, inkl. Befestigungsmaterial

BAR N 28

	H (c)	Ø	G	
2-ZP2802	13 mm	31 mm	0,06 kg	**13 €** •

Ausgleichsbuchse nitriert
zur Verbindung von Klemmbolzen mit Lochplatte, Zentrierung in einer Achse, inkl. Befestigungsmaterial

BAR N 28

	H (c)	Ø	G	
2-ZP2803	13 mm	31 mm	0,06 kg	**16 €** •

Premium Light

%

Starter-Set Nullpunktspannsystem manuell für Premium Light
Im Set enthalten: 4x ZP0010, 4x ZP2800, 1x ZP8001, 2x ZP8002, 1x ZP8003, inkl. Befestigungsmaterial

NEW
28

	G	Aktionspreis	
4-ZP8010	3,40 kg	**308 €**	•
		statt 331 €	

%

Starter-Set Nullpunktspannsystem pneumatisch für Premium Light
Im Set enthalten: 4x ZP0020, 4x ZP2800, 1x ZP8001, 2x ZP8002, 1x ZP8003, inkl. Befestigungsmaterial

NEW
28

	G	Aktionspreis	
4-ZP8020	14,80 kg	**1.051 €**	•
		statt 1.131 €	

Zentrierbuchse für Premium Light nitriert
zur Verbindung von Klemmbolzen mit Lochplatte, Zentrierung in zwei Achsen, inkl. Befestigungsmaterial

NEW
BAR N 28

	H (c)	Ø	G	
2-ZP8001	13 mm	31 mm	0,06 kg	**13 €** •

Haltebuchse für Premium Light nitriert
zur Verbindung von Klemmbolzen mit Lochplatte, Spann- und Haltefunktion, keine Zentrierung, inkl. Befestigungsmaterial

NEW
BAR N 28

	H (c)	Ø	G	
2-ZP8002	13 mm	31 mm	0,06 kg	**13 €** •

Ausgleichsbuchse für Premium Light nitriert
zur Verbindung von Klemmbolzen mit Lochplatte, Zentrierung in einer Achse, inkl. Befestigungsmaterial

NEW
BAR N 28

	H (c)	Ø	G	
2-ZP8003	13 mm	31 mm	0,06 kg	**16 €** •

Adapterring für Premium Light nitriert
zur Montage des pneumatischen Spannmoduls auf einer Premium Light Platte

NEW
BAR N 28

	H (c)	Ø	G	
2-ZP8009	16 mm	34 mm	0,04 kg	**8 €** •

H: Höhe, G: Gewicht, Ø: Durchmesser, HK: max. Haltekraft

siegmund

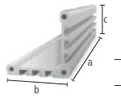

Alu Profil 100 T

3 T-Nuten je Seite, für M8 Vierkantmuttern, Abstand T-Nut 20 mm, zur Verbindung von Grund- und Deckplatte, Alu Profil 2000 mm für kundenseitigen Zuschnitt, Mindesthöhe Zuschnitt: System 16: 45 mm, System 22: 35 mm, System 28: 40 mm

AL 16 22 28

	L (a)	B (b)	H (c)	G	
2-CS000172.1	76 mm	100 mm	100 mm	0,34 kg	**12 €** •
2-CS000172.2	101 mm	100 mm	100 mm	0,45 kg	**14 €** •
2-CS000172.3	126 mm	100 mm	100 mm	0,56 kg	**16 €** •
2-CS000172.4	151 mm	100 mm	100 mm	0,66 kg	**17 €** •
2-CS000172.5	176 mm	100 mm	100 mm	0,77 kg	**20 €** •
2-CS000172.6	201 mm	100 mm	100 mm	0,88 kg	**22 €** •
2-CS000172.7	226 mm	100 mm	100 mm	0,99 kg	**23 €** •
2-CS000172.8	251 mm	100 mm	100 mm	1,10 kg	**25 €** •
2-CS000172.9	276 mm	100 mm	100 mm	1,21 kg	**28 €** •
2-CS000176	500 mm	100 mm	100 mm	2,19 kg	**45 €** •
2-CS000172	2000 mm	100 mm	100 mm	8,74 kg	**150 €** •

Deckplatte 100 nitriert

Gewindebohrungen M8 zur Befestigung von Schnellspannern, Befestigung am Profil mit gewindefurchenden Schrauben, 16er Bohrung mittig

BAR N 16 22 28

	L (a)	B (b)	MS (d)	G	
2-CS000181	100 mm	100 mm	12 mm	0,71 kg	**29 €** •

Grundplatte 175 radial nitriert

radial positionierbar, zur Befestigung an Alu Profil mit gewindefurchender Schraube, für Bohrungsabstand 50 mm / 100 mm, stufenloses Verdrehen um 90°, zum Spannen werden Distanzringe (Artikel-Nr. 800653.1.N) benötigt

BAR N 28

	L (a)	B (b)	MS (d)	G	
2-CS280192	175 mm	175 mm	15 mm	2,06 kg	**49 €** •

Grundplatte 175 linear nitriert

linear positionierbar, zur Befestigung an Alu Profil mit gewindefurchender Schraube, stufenlos verschiebbar, zum Spannen werden Distanzringe (Artikel-Nr. 800653.1.N) benötigt

BAR N 28

		L (a)	B (b)	MS (d)	G	
2-CS280193	links	175 mm	175 mm	15 mm	2,23 kg	**56 €** •
2-CS280194	rechts	175 mm	175 mm	15 mm	2,23 kg	**56 €** •

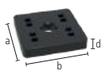

Adapterplatte mit Lochbild für Schnellspanner nitriert

Befestigung mit Senkbolzen 160528, ermöglicht unabhängiges Positionieren von Schnellspannern, für Schnellspanner (Lochbild 40x20 mm / 40x40 mm / 40 mm)

BAR N 16 22 28

	L (a)	B (b)	MS (d)	G	
2-CS000183	70 mm	70 mm	12 mm	0,41 kg	**18 €** •

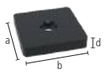

Adapterplatte ohne Lochbild für Schnellspanner nitriert

Befestigung mit Senkbolzen 160528, Adapter für Schnellspanner anderer Hersteller, Bohrbild kann kundenseitig angebracht werden

BAR N 16 22 28

	L (a)	B (b)	MS (d)	G	
2-CS000184	70 mm	70 mm	12 mm	0,44 kg	**13 €** •

Set Distanzplatte 5 mm 5er Pack Edelstahl

5 Stück, als Höhenausgleich beim Einsatz von Schnellspannern, für Schnellspanner (Lochbild 40x20 mm / 40x40 mm / 40 mm)

16 22 28

	L (a)	B (b)	MS (d)	G	
2-CS000185.Set	59 mm	59 mm	5 mm	0,60 kg	**18 €** •

Vertikalspanner 1800 / 2200

ohne Adapter, CS009082: Lochbild 40x20 mm / Öffnungswinkel 110°, CS009084: Lochbild 40x40 mm / Öffnungswinkel 105°

16 22 28

	SP	L (a)	L (a1)	B (b)	H (c)	VB (f)	G	
2-CS009082	1,80 kN	104 mm	68 mm	56 mm	190 mm	30 mm	0,43 kg	**30 €** •
2-CS009084	2,20 kN	151 mm	95 mm	58 mm	220 mm	41 mm	0,70 kg	**33 €** •

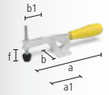

Horizontalspanner 1800 / 3000

ohne Adapter, CS009092: Lochbild 40x20 mm, CS009094: Lochbild 40x40 mm, mit geringerer Störkontur im Vergleich zu Vertikalspanner, Öffnungswinkel 90°

16 22 28

	SP	L (a)	L (a1)	B (b)	B (b1)	VB (f)	G	
2-CS009092	1,80 kN	245 mm	85 mm	56 mm	45 mm	35 mm	0,43 kg	**28 €** •
2-CS009094	3 kN	295 mm	110 mm	58 mm	65 mm	40 mm	0,73 kg	**35 €** •

Schubstangenspanner 2500 / 4000

ohne Adapter, Lochbild 40 mm

16 22 28

	SP	L (a)	L (a1)	G	
2-CS009083	2,50 kN	120 mm	57 mm	0,51 kg	**41 €** •
2-CS009093	4 kN	180 mm	93 mm	1 kg	**58 €** •

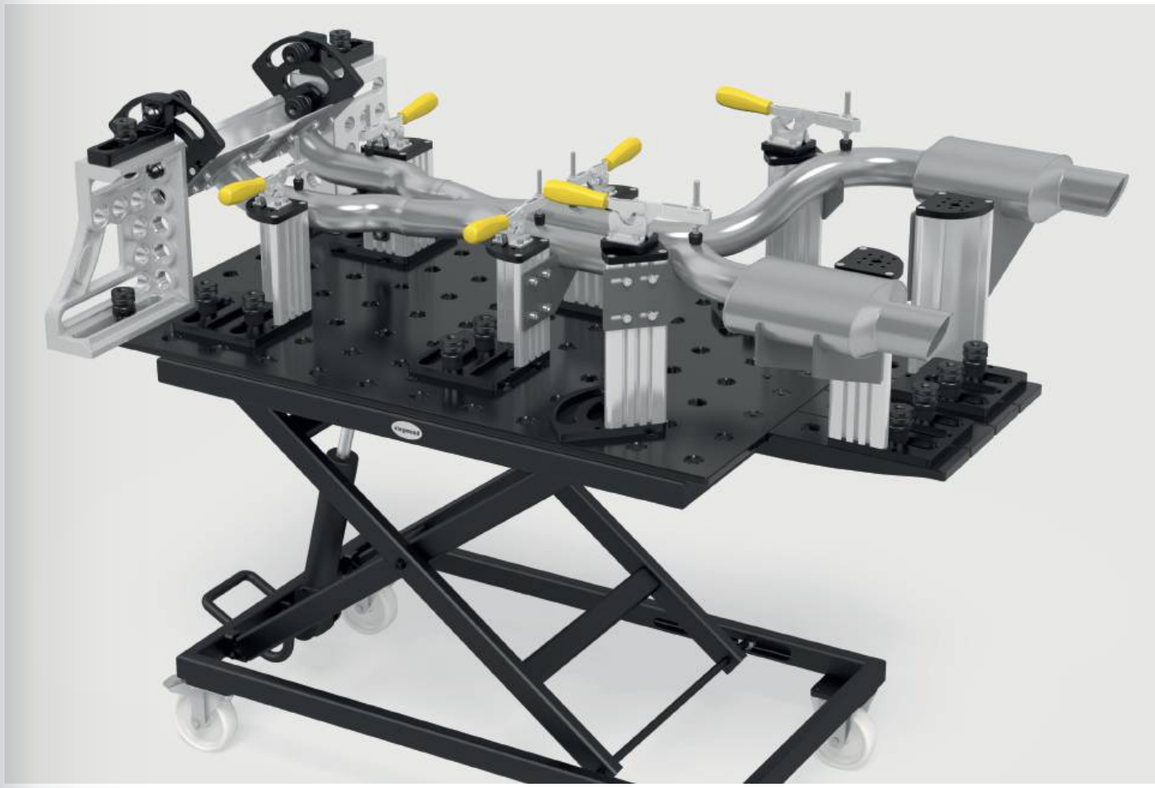

Weitere Informationen und Zubehörteile zu diesen Produkten finden Sie online.

www.siegmund.com/
F-clampingsystem

L: Länge, B: Breite, H: Höhe, G: Gewicht, MS: Materialstärke, VB: Verstellbereich, SP: max. Spannkraft

Adapter mit Lochbild Ø 70 exzentrisch brüniert
für Schnellspanner (Lochbild 40x20 mm / 40x40 mm / 40 mm), für Systembohrung 28 mm

B 28

	H (c)	MS (d)	Ø	G	
2-CS280715.4	30 mm	15 mm	70 mm	0,48 kg	**22 €** •
2-CS280715.5	55 mm	40 mm	70 mm	1,20 kg	**30 €** •

Spannbuchse für M8-Gewinde inkl. Schraube 16 mm brüniert
zur Befestigung von Siegmund Teilen an Gewindebohrungen

B 28

	H (c)	Ø	G	
2-280546.5	28 mm	40 mm	0,11 kg	**16 €** •

Set Gewindefurchende Schrauben M8x25 50er Pack
50 Stück, zur Verbindung von Grund- oder Deckplatten mit Alu Profil

16 22 28

	G	
2-CS009001	1 kg	**8 €** •

Set Schrauben M8x12 50er Pack
50 Stück, zur Befestigung von Schnellspannern und Schablonen (Materialstärke 5-6 mm) in der Nut

16 22 28

	G	
2-CS009002	0,60 kg	**8 €** •

Set Schrauben M8x16 50er Pack
50 Stück, zur Befestigung von Schnellspannern an Deckplatten

16 22 28

	G	
2-CS009003	0,65 kg	**8 €** •

Set Vierkantmuttern M8 50er Pack
50 Stück, Nutensteine für Alu Profile mit T-Nut

16 22 28

	G	
2-CS009004	0,35 kg	**3 €** •

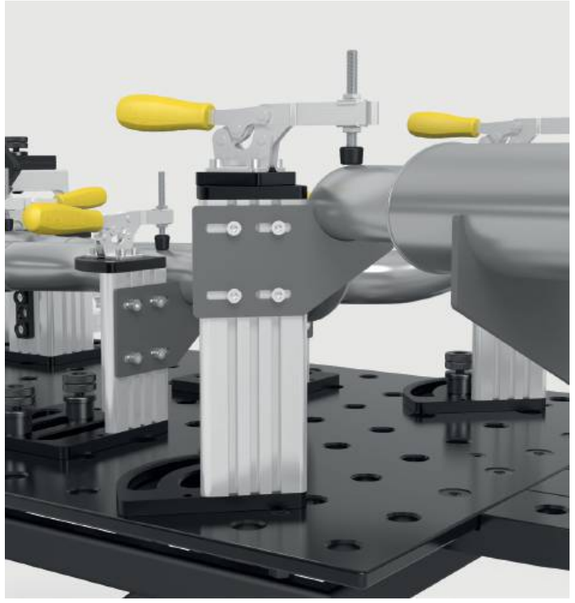

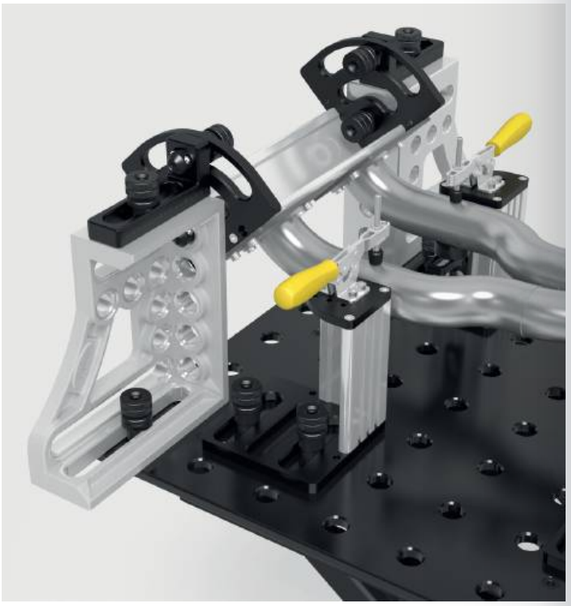

Produktempfehlung

Starter-Set 28
Lieferumfang: 4x CS000176, 4x CS000181, 4x CS280192, 2x 800653.1.N, 1x CS009001, 1x CS009002, 1x CS009003, 1x CS009004

28

	G	Aktionspreis
4-CS280001.1	22,50 kg	**500 €** • statt 538 €

Distanzring für Premium Light 4er Pack nitriert
Abstandsfläche zwischen zwei Spannelementen, wird zum Spannen auf Materialstärke 15 mm mit Bolzen 280511 benötigt, Lieferumfang: 4 Stück

BAR N 28

	MS (d)	G	
2-800653.1.N	10 mm	0,04 kg	**9 €** •

Vertikalspanner 1800 mit Adapter
Adapter CS280715.4, für Systembohrung 28 mm

28

	SP	G	Aktionspreis
4-CS280790	1,80 kN	0,91 kg	**48 €** • statt 52 €

Vertikalspanner 2200 mit Adapter
Adapter CS280715.4, für Systembohrung 28 mm

28

	SP	G	Aktionspreis
4-CS280791	2,20 kN	1,18 kg	**52 €** • statt 55 €

Horizontalspanner 1800 mit Adapter
Adapter CS280715.4, für Systembohrung 28 mm

28

	SP	G	Aktionspreis
4-CS280794	1,80 kN	0,91 kg	**46 €** • statt 49 €

Horizontalspanner 3000 mit Adapter
Adapter CS280715.4, für Systembohrung 28 mm

28

	SP	G	Aktionspreis
4-CS280795	3 kN	1,21 kg	**53 €** • statt 56 €

Schubstangenspanner 2500 mit Adapter
Adapter CS280715.4, für Systembohrung 28 mm

28

	SP	G	Aktionspreis
4-CS280792	2,50 kN	0,99 kg	**59 €** • statt 63 €

Schubstangenspanner 4000 mit Adapter
Adapter CS280715.4, für Systembohrung 28 mm

28

	SP	G	Aktionspreis
4-CS280793	4 kN	1,48 kg	**74 €** • statt 79 €

Lochplatte Premium Light 1200x800x15 Plasmanitriert
Werkzeugstahl + Plasmanitrierung, zum Spannen mit Bolzen 280511 wird Distanzring 800653.1.N benötigt

BAR N X8.7 28

	L (a)	B (b)	MS (d)	G	
2-804004.X7	1200 mm	800 mm	15 mm	112 kg	**828 €** •

Weitere Lochplatten online:
www.siegmund.com/F-plates

H: Höhe, MS: Materialstärke, G: Gewicht, Ø: Durchmesser, SP: max. Spannkraft, L: Länge, B: Breite

siegmund

Exzenter-Anschlag Ø 60 / Ø 100 nitriert
nutzbar auch als Auflage, stufenloses Verdrehen

	MS (d)	Ø	G	
2-280401.N	25 mm	60 mm	0,42 kg	**21 €** •
2-280403.N	25 mm	100 mm	1,40 kg	**25 €** •

Exzenter-Anschlag Ø 60 mit M10-Gewinde nitriert
für Masseanschluss, stufenloses Verdrehen

	MS (d)	Ø	G	
2-280402.N	25 mm	60 mm	0,41 kg	**25 €** •

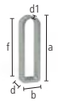

Flex-Anschlag 25x140 Stahl verzinkt
Langloch, für geringe Platzverhältnisse

	L (a)	B (b)	VB (f)	MS (d)	WS (d1)	G	
2-280416	140 mm	40 mm	100 mm	25 mm	6 mm	0,37 kg	**23 €** •

Flex-Anschlag 25x156 Aluminium
Langloch, für geringe Platzverhältnisse

	L (a)	B (b)	VB (f)	MS (d)	WS (d1)	G	
2-280412	156 mm	52 mm	100 mm	25 mm	12 mm	0,30 kg	**22 €** •

Universal-Anschlag 150 L / 200 L / 250 L nitriert
Langloch

	L (a)	B (b)	VB (f)	MS (d)	G	
2-280410.N	150 mm	50 mm	100 mm	25 mm	0,78 kg	**37 €** •
2-280410.1.N	200 mm	50 mm	150 mm	25 mm	1 kg	**44 €** •
2-280410.2.N	250 mm	50 mm	200 mm	25 mm	1,20 kg	**46 €** •

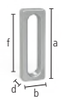

Universal-Anschlag 150 L / 225 L Aluminium
Langloch

	L (a)	B (b)	VB (f)	MS (d)	G	
2-280410.A	150 mm	50 mm	100 mm	25 mm	0,30 kg	**39 €** •
2-280420.A	225 mm	50 mm	100 mm	25 mm	0,55 kg	**56 €** •

Universal-Anschlag 225 L nitriert
Kombination aus Bohrung und Langloch

	L (a)	B (b)	VB (f)	MS (d)	G	
2-280420.N	225 mm	50 mm	100 mm	25 mm	1,40 kg	**56 €** •

Universal-Anschlag 300 / 325 L / 500 / 525 L nitriert
Kombination aus Bohrung und Langloch

	L (a)	B (b)	VB (f)	MS (d)	G	
2-280426.N	300 mm	50 mm	100 mm	25 mm	1,85 kg	**56 €** •
2-280422.N	325 mm	50 mm	100 mm	25 mm	2,10 kg	**58 €** •
2-280427.N	500 mm	50 mm	100 mm	25 mm	3,30 kg	**75 €** •
2-280424.N	525 mm	50 mm	100 mm	25 mm	3,50 kg	**72 €** •

Universal-Anschlag 225 L FDS mit Federdruckstück brüniert
mit Federdruckstück, Kombination aus Bohrung und Langloch

	L (a)	B (b)	VB (f)	MS (d)	G	
2-280421	225 mm	50 mm	100 mm	25 mm	1,40 kg	**56 €** •

Universal-Anschlag 100 / 150 / 250 nitriert
mit Systembohrungen, kein Langloch, Bohrungsabstand 50 mm

	L (a)	B (b)	MS (d)	G	
2-280407.N	100 mm	50 mm	25 mm	0,75 kg	**24 €** •
2-280408.N	150 mm	50 mm	25 mm	1,10 kg	**30 €** •
2-280409.N	250 mm	50 mm	25 mm	1,80 kg	**44 €** •

Winkel-Einstellschablone nitriert
inkl. 2x Distanzhülse, stufenloses Justieren von 0-90°

	L (a)	B (b)	MS (d)	G	
2-280455.N	250 mm	250 mm	5 mm	1,50 kg	**52 €** •

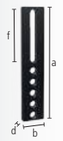

Universal-Anschlag 500 S / 750 S / 1000 S nitriert
Kombination aus Bohrung und Langloch

	L (a)	B (b)	VB (f)	MS (d)	G	
2-280430.N	500 mm	100 mm	200 mm	25 mm	7,90 kg	**78 €** •
2-280432.N	750 mm	100 mm	200 mm	25 mm	12,10 kg	**99 €** •
2-280434.N	1000 mm	100 mm	200 mm	25 mm	16,30 kg	**112 €** •

Flachwinkel 175 / 500 brüniert
Kombination aus Bohrung und Langloch

	L (a)	B (b)	H (c)	MS (d)	G	
2-280445	175 mm	175 mm	50 mm	25 mm	1,85 kg	**79 €** •
2-280444	500 mm	375 mm	100 mm	25 mm	12 kg	**198 €** •

Weitere Informationen und Zubehörteile zu diesen Produkten finden Sie online.

www.siegmund.com/
F-stop28

MS: Materialstärke, G: Gewicht, Ø: Durchmesser, L: Länge, B: Breite, WS: Wandstärke, VB: Verstellbereich, H: Höhe

siegmund

Anschlag- und Spannwinkel 75 L / 175 VL nitriert
mit Systembohrungen, kein Langloch

	L (a)	B (b)	H (c)	MS (d)	G	
2-280105.N	75 mm	50 mm	75 mm	25 mm	1 kg	**46 €** •
2-280113.N	175 mm	50 mm	175 mm	25 mm	2,40 kg	**90 €** •

Anschlag- und Spannwinkel 175 SL / 175 ML / 175 L / 275 L nitriert
Kombination aus Bohrung und Langloch

	L (a)	B (b)	H (c)	MS (d)	G	
2-280109.N	175 mm	50 mm	75 mm	25 mm	1,40 kg	**76 €** •
2-280109.1.N	175 mm	50 mm	125 mm	25 mm	1,80 kg	**82 €** •
2-280110.N	175 mm	50 mm	175 mm	25 mm	1,95 kg	**97 €** •
2-280112.N	175 mm	50 mm	275 mm	25 mm	2,80 kg	**106 €** •

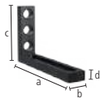

Anschlag- und Spannwinkel 275 WL nitriert
Kombination aus Bohrung und Langloch, Langloch 200 mm

	L (a)	B (b)	H (c)	MS (d)	G	
2-280115.N	275 mm	50 mm	175 mm	25 mm	2,50 kg	**106 €** •

Anschlag- und Spannwinkel 175 L Aluminium
Kombination aus Bohrung und Langloch

	L (a)	B (b)	H (c)	MS (d)	G	
2-280110.A	175 mm	50 mm	175 mm	25 mm	0,80 kg	**108 €** •

Anschlag- und Spannwinkel 175 WL nitriert
Langloch, in jede Richtung flexibel

	L (a)	B (b)	H (c)	MS (d)	G	
2-280111.N	175 mm	50 mm	175 mm	25 mm	1,80 kg	**97 €** •

Anschlag- und Spannwinkel 200 L nitriert
Kombination aus Bohrung und Langloch

	L (a)	B (b)	H (c)	MS (d)	G	
2-280114.N	175 mm	50 mm	200 mm	25 mm	2,71 kg	**117 €** •

Anschlag- und Spannwinkel 300 G / 500 G / 750 G nitriert
geeignet als Tischverlängerung, Material: GGG40

		L (a)	B (b)	H (c)	MS (d)	G	
2-280152.N	links	200 mm	75 mm	300 mm	27 mm	6,52 kg	**152 €** •
2-280162.N	links	200 mm	75 mm	500 mm	27 mm	9,40 kg	**198 €** •
2-280166.N	links	276 mm	85 mm	750 mm	27 mm	13,60 kg	**243 €** •
2-280167.N	rechts	276 mm	85 mm	750 mm	27 mm	13,60 kg	**243 €** •

Anschlag- und Spannwinkel 300 GK / 500 GK nitriert
geeignet als Tischverlängerung, für schwere Teile, Material: GGG40, paarweise Bestellung empfohlen

		L (a)	B (b)	H (c)	MS (d)	G	
2-280124.N	links	280 mm	95 mm	300 mm	27 mm	12,90 kg	**239 €** •
2-280126.N	rechts	280 mm	95 mm	300 mm	27 mm	12,90 kg	**239 €** •
2-280130.N	links	280 mm	95 mm	500 mm	27 mm	17,50 kg	**296 €** •
2-280132.N	rechts	280 mm	95 mm	500 mm	27 mm	17,50 kg	**296 €** •

Anschlag- und Spannwinkel 500 G mit Drehwinkel nitriert
geeignet als Tischverlängerung, Material: GGG40, paarweise Bestellung empfohlen

		L (a)	B (b)	H (c)	MS (d)	G	
2-280164.N	links	276 mm	95 mm	500 mm	27 mm	11,50 kg	**277 €** •
2-280165.N	rechts	276 mm	95 mm	500 mm	27 mm	11,50 kg	**277 €** •

Anschlag- und Spannwinkel 600 GK / 800 GK nitriert
geeignet als Tischverlängerung, für schwere Teile, Material: GGG40, paarweise Bestellung empfohlen

		L (a)	B (b)	H (c)	MS (d)	G	
2-280134.N	links	376 mm	95 mm	600 mm	27 mm	22,50 kg	**359 €** •
2-280136.N	rechts	376 mm	95 mm	600 mm	27 mm	22,50 kg	**359 €** •
2-280144.N	links	376 mm	95 mm	800 mm	27 mm	27 kg	**439 €** •
2-280146.N	rechts	376 mm	95 mm	800 mm	27 mm	27 kg	**439 €** •

Anschlag- und Spannwinkel 300 GK / 600 GK / 800 GK / 1200 GK
geeignet als Tischverlängerung, für schwere Teile, Härte von nitriertem Stahlguss wird nicht erreicht, paarweise Bestellung empfohlen

		L (a)	B (b)	H (c)	MS (d)	G	
2-280120	links	280 mm	95 mm	300 mm	27 mm	5 kg	**276 €** •
2-280121	rechts	280 mm	95 mm	300 mm	27 mm	5 kg	**276 €** •
2-280138	links	376 mm	95 mm	600 mm	27 mm	8,70 kg	**432 €** •
2-280139	rechts	376 mm	95 mm	600 mm	27 mm	8,70 kg	**432 €** •
2-280140	links	376 mm	95 mm	800 mm	27 mm	10,40 kg	**531 €** •
2-280141	rechts	376 mm	95 mm	800 mm	27 mm	10,40 kg	**531 €** •
2-280148	links	376 mm	95 mm	1200 mm	27 mm	13,50 kg	**839 €** •
2-280149	rechts	376 mm	95 mm	1200 mm	27 mm	13,50 kg	**839 €** •

Eckanbindung klein / groß Guss nitriert
diagonale Tischverlängerung im 45° Winkel, Material: GGG40

	L (a)	B (b)	H (c)	G	
2-280190.N	200 mm	150 mm	120 mm	11,80 kg	**214 €** •
2-280191.N	200 mm	200 mm	170 mm	15,70 kg	**286 €** •

L: Länge, B: Breite, H: Höhe, MS: Materialstärke, G: Gewicht

siegmund

Verschiebebasis nitriert
Kombination eines Winkels mit der Verschiebebasis ermöglicht das Verschieben in zwei Achsen, Material: GGG40

BAR N 28

	L (a)	B (b)	H (c)	G	
2-280195.N	350 mm	300 mm	50 mm	16 kg	**308 €** •

Drehwinkel 275 nitriert
stufenloses Justieren von 0-180°

BAR N 28

	L (a)	B (b)	H (c)	G	
2-280101.N	180 mm	250 mm	275 mm	10,20 kg	**329 €** •

Universalwinkel mechanische Klemmung nitriert
inkl. Einstellschablone, Winkelgrad einstellbar zwischen 10° und 150°

BAR N 28

	SL (e)	G	
2-280170.N	350 mm	14,50 kg	**359 €** •

Universalwinkel hydromechanische Klemmung nitriert
stufenloses Justieren von 0-225°, passender 14er Innensechskantschlüssel (280854) nicht enthalten

BAR N 28

	SL (e)	G	
2-280171.N	475 mm	23 kg	**595 €** •

Auflage- und Spannrahmen Guss 300x200x100 nitriert
Bohrungsabstand 50 mm, Material: GGG40

BAR N 28

		L (a)	B (b)	H (c)	MS (d)	G	
2-280300.N	rechts	300 mm	200 mm	100 mm	25 mm	19,50 kg	**306 €** •
2-280301.N	links	300 mm	200 mm	100 mm	25 mm	19,50 kg	**306 €** •

Weitere Informationen und Zubehörteile zu diesen Produkten finden Sie online.

www.siegmund.com/
F-square28

Spannblock 400x350x200 Plasmanitriert
fünfseitig, Bohrungsabstand 50 mm

BAR N 28

	L (a)	B (b)	H (c)	MS (d)	G	
2-280285.P	400 mm	350 mm	200 mm	25 mm	60 kg	**690 €** •

Verschiebewinkel nitriert
vierseitige Tischerweiterung, Tischaufbau oder Anschlagleiste, Material: GGG40

BAR N 28

	L (a)	B (b)	H (c)	G	
2-280302.N	500 mm	100 mm	100 mm	15,80 kg	**254 €** •

Spannschiene nitriert
vielseitiges Verbindungselement

BAR N 28

	L (a)	B (b)	H (c)	MS (d)	G	
2-280303.P	1000 mm	100 mm	100 mm	25 mm	48 kg	**688 €** ○
2-280303.1.P	2000 mm	100 mm	100 mm	25 mm	95 kg	**1.118 €** ○
2-280303.2.P	3000 mm	100 mm	100 mm	25 mm	141 kg	**1.811 €** ○

Winkel U-Form 200/100 Langloch Plasmanitriert
mit Langloch, zum Verbinden von Tischen (mit Verbindungsbolzen 280560.N), als Tischverlängerung und Senkrechtaufbau, ab 500 mm mit Montagebohrungen für Tischfüße, ab 1000 mm Abstützung durch Tischfuß erforderlich

BAR N 750 28

	L (a)	B (b)	H (c)	MS (d)	G	
2-280311.P	500 mm	200 mm	100 mm	25 mm	40 kg	**498 €** •
2-280312.P	500 mm	200 mm	100 mm	25 mm	40 kg	**498 €** •
2-280321.P	1000 mm	200 mm	100 mm	25 mm	72 kg	**790 €** •
2-280322.P	1000 mm	200 mm	100 mm	25 mm	72 kg	**790 €** •

L: Länge, B: Breite, H: Höhe, G: Gewicht, SL: Schenkellänge, MS: Materialstärke

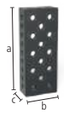

Winkel U-Form 200/100 Plasmanitriert

zum Verbinden von Tischen (mit Verbindungsbolzen 280560.N), als Tischverlängerung und Senkrechtaufbau, ab 1000 mm mit Montagebohrungen für Tischfüße, ab 1000 mm Abstützung durch Tischfuß erforderlich

	L (a)	B (b)	H (c)	MS (d)	G	
2-280310.P	500 mm	200 mm	100 mm	25 mm	31 kg	**411 €** •
2-280320.P	1000 mm	200 mm	100 mm	25 mm	75 kg	**718 €** •
2-280330.P	1500 mm	200 mm	100 mm	25 mm	108 kg	**1.086 €** •
2-280340.P	2000 mm	200 mm	100 mm	25 mm	141 kg	**1.393 €** •

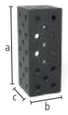

Winkel U-Form 200/200 Plasmanitriert

zum Verbinden von Tischen (mit Verbindungsbolzen 280560.N), als Tischverlängerung und Senkrechtaufbau, ab 500 mm mit Montagebohrungen für Tischfüße, ab 1000 mm Abstützung durch Tischfuß erforderlich, mit Fuß 280371 auf Fundamentschiene einsetzbar

	L (a)	B (b)	H (c)	MS (d)	G	
2-280396.P	100 mm	200 mm	200 mm	25 mm	21 kg	**330 €** •
2-280396.1.P	200 mm	200 mm	200 mm	25 mm	31 kg	**404 €** •
2-280360.P	500 mm	200 mm	200 mm	25 mm	67 kg	**520 €** •
2-280362.P	600 mm	200 mm	200 mm	25 mm	77 kg	**660 €** •
2-280366.P	800 mm	200 mm	200 mm	25 mm	99 kg	**798 €** •
2-280370.P	1000 mm	200 mm	200 mm	25 mm	120 kg	**881 €** •
2-280374.P	1200 mm	200 mm	200 mm	25 mm	140 kg	**1.097 €** •
2-280378.P	1400 mm	200 mm	200 mm	25 mm	162 kg	**1.213 €** •
2-280380.P	1500 mm	200 mm	200 mm	25 mm	172 kg	**1.255 €** •
2-280382.P	1600 mm	200 mm	200 mm	25 mm	182 kg	**1.355 €** •
2-280386.P	1800 mm	200 mm	200 mm	25 mm	204 kg	**1.473 €** •
2-280390.P	2000 mm	200 mm	200 mm	25 mm	225 kg	**1.551 €** •
2-280391.P	2400 mm	200 mm	200 mm	25 mm	266 kg	**1.904 €** •
2-280392.P	3000 mm	200 mm	200 mm	25 mm	331 kg	**2.386 €** •
2-280394.P	4000 mm	200 mm	200 mm	25 mm	439 kg	**2.956 €** •

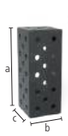

Winkel U-Form 200/200 Premium Light Plasmanitriert

zum Verbinden von Tischen (mit Verbindungsbolzen 800562), zum Spannen mit Bolzen 280511 wird Distanzring 800653.1.N benötigt, ab 500 mm mit Montagebohrungen für Tischfüße, ab 1000 mm Abstützung durch Tischfuß erforderlich, mit Fuß 280371 auf Fundamentschiene einsetzbar

	L (a)	B (b)	H (c)	MS (d)	G	
2-800360.P	500 mm	200 mm	200 mm	15 mm	42 kg	**501 €** •
2-800370.P	1000 mm	200 mm	200 mm	15 mm	76 kg	**848 €** •
2-800380.P	1500 mm	200 mm	200 mm	15 mm	110 kg	**1.209 €** •
2-800390.P	2000 mm	200 mm	200 mm	15 mm	143 kg	**1.490 €** •

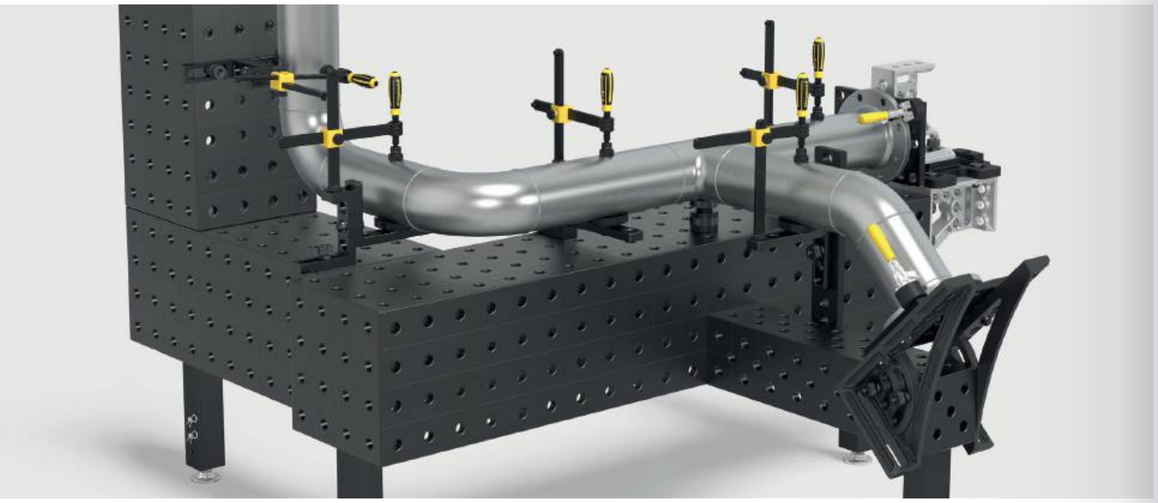

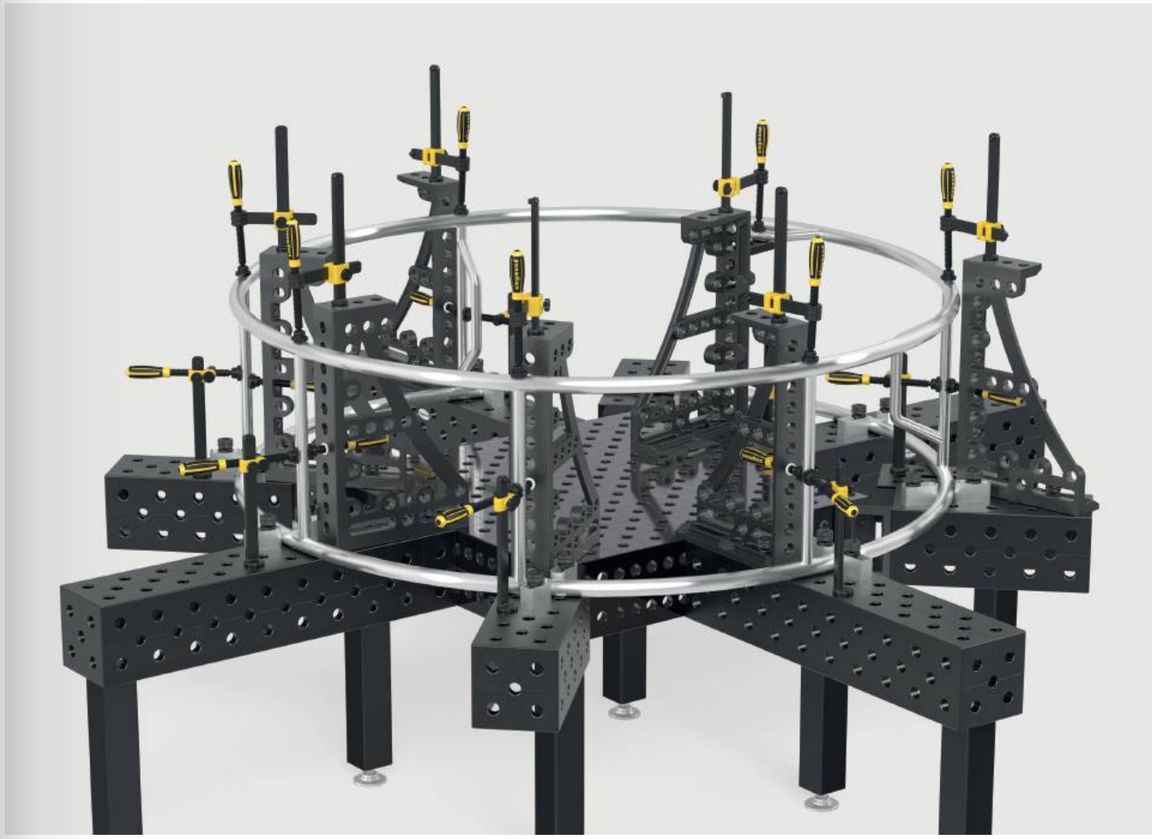

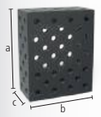

Winkel U-Form 400/200 Plasmanitriert

zum Verbinden von Tischen (mit Verbindungsbolzen 280560.N), als Tischverlängerung und Senkrechtaufbau, ab 500 mm mit Montagebohrungen für Tischfüße, ab 1000 mm Abstützung durch Tischfuß erforderlich, mit Fuß 280371 auf Fundamentschiene einsetzbar

	L (a)	B (b)	H (c)	MS (d)	G	
2-280360.2.P	500 mm	400 mm	200 mm	25 mm	107 kg	**811 €** •
2-280370.2.P	1000 mm	400 mm	200 mm	25 mm	188 kg	**1.321 €** •
2-280374.2.P	1200 mm	400 mm	200 mm	25 mm	216 kg	**1.866 €** ○
2-280380.2.P	1500 mm	400 mm	200 mm	25 mm	260 kg	**2.032 €** •
2-280390.2.P	2000 mm	400 mm	200 mm	25 mm	336 kg	**2.424 €** •
2-280391.2.P	2400 mm	400 mm	200 mm	25 mm	392 kg	**2.920 €** ○
2-280392.2.P	3000 mm	400 mm	200 mm	25 mm	489 kg	**3.591 €** •
2-280394.2.P	4000 mm	400 mm	200 mm	25 mm	641 kg	**4.759 €** ○

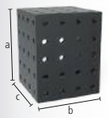

Winkel U-Form 400/400 Plasmanitriert

zum Verbinden von Tischen (mit Verbindungsbolzen 280560.N), ab 500 mm mit Montagebohrungen für Tischfüße, ab 1000 mm Abstützung durch Tischfuß erforderlich, mit Fuß 280371 auf Fundamentschiene einsetzbar, Diagonalraster auf Anfrage

	L (a)	B (b)	H (c)	MS (d)	G	
2-280360.3.P	500 mm	400 mm	400 mm	25 mm	176 kg	**1.248 €** ○
2-280370.3.P	1000 mm	400 mm	400 mm	25 mm	295 kg	**2.082 €** •
2-280374.3.P	1200 mm	400 mm	400 mm	25 mm	340 kg	**2.363 €** ○
2-280380.3.P	1500 mm	400 mm	400 mm	25 mm	414 kg	**3.007 €** ○
2-280390.3.P	2000 mm	400 mm	400 mm	25 mm	533 kg	**3.655 €** ○
2-280391.3.P	2400 mm	400 mm	400 mm	25 mm	622 kg	**4.557 €** ○
2-280392.3.P	3000 mm	400 mm	400 mm	25 mm	770 kg	**5.494 €** •
2-280394.3.P	4000 mm	400 mm	400 mm	25 mm	1007 kg	**7.451 €** ○

L: Länge, B: Breite, H: Höhe, MS: Materialstärke, G: Gewicht

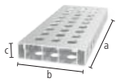

Alu Profil Anschlag 200x50 mm (50 mm Raster)

Ausführung Vollraster mit sehr vielen Spannmöglichkeiten, Spannbolzen ohne Nut dreifach erforderlich, als Tischverlängerung oder vertikale Spannfläche, ab 1000 mm Abstützung durch Tischfuß erforderlich (Reduzierbuchse 000546 erforderlich)

	L (a)	B (b)	H (c)	G	
4-AR28014050.V	500 mm	200 mm	50 mm	2,76 kg	**52 €** •
4-AR28014080.V	800 mm	200 mm	50 mm	4,37 kg	**81 €** •
4-AR28014100.V	1000 mm	200 mm	50 mm	5,44 kg	**94 €** •
4-AR28014120.V	1200 mm	200 mm	50 mm	6,52 kg	**114 €** •
4-AR28014150.V	1500 mm	200 mm	50 mm	8,13 kg	**151 €** •
4-AR28014200.V	2000 mm	200 mm	50 mm	10,82 kg	**187 €** •

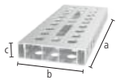

Alu Profil Anschlag 200x50 mm (50 mm Raster mit Langloch)

Variables Spannen auch im Winkel möglich, Spannbolzen ohne Nut dreifach erforderlich, als Tischverlängerung oder vertikale Spannfläche, ab 1000 mm Abstützung durch Tischfuß erforderlich (Reduzierbuchse 000546 erforderlich)

	L (a)	B (b)	H (c)	G	
4-AR28014050.VL	500 mm	200 mm	50 mm	2,69 kg	**59 €** •
4-AR28014080.VL	800 mm	200 mm	50 mm	4,23 kg	**92 €** •
4-AR28014100.VL	1000 mm	200 mm	50 mm	5,27 kg	**107 €** •
4-AR28014120.VL	1200 mm	200 mm	50 mm	6,31 kg	**131 €** •
4-AR28014150.VL	1500 mm	200 mm	50 mm	7,89 kg	**171 €** •
4-AR28014200.VL	2000 mm	200 mm	50 mm	10,48 kg	**215 €** •

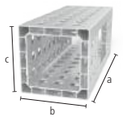

Alu Profil U-Form 200x200 mm (50 mm Raster)

Ausführung Vollraster mit sehr vielen Spannmöglichkeiten, Spannbolzen ohne Nut zweifach erforderlich, als Tischverlängerung oder vertikale Spannfläche, ab 1000 mm Abstützung durch Tischfuß erforderlich (Reduzierbuchse 000546 erforderlich), Toleranz auf Ebenheit < 1,0 mm / 1000 mm

	L (a)	B (b)	H (c)	G	
4-AQ28014050.V	500 mm	200 mm	200 mm	6,10 kg	**114 €** •
4-AQ28014080.V	800 mm	200 mm	200 mm	9,40 kg	**181 €** •
4-AQ28014100.V	1000 mm	200 mm	200 mm	12 kg	**227 €** •
4-AQ28014120.V	1200 mm	200 mm	200 mm	14,30 kg	**269 €** •
4-AQ28014150.V	1500 mm	200 mm	200 mm	17,80 kg	**337 €** •
4-AQ28014200.V	2000 mm	200 mm	200 mm	23,70 kg	**446 €** •

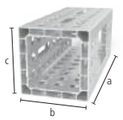

Alu Profil U-Form 200x200 mm (50 mm Raster mit Langloch)

Variables Spannen auch im Winkel möglich, Spannbolzen ohne Nut zweifach erforderlich, als Tischverlängerung oder vertikale Spannfläche, ab 1000 mm Abstützung durch Tischfuß erforderlich (Reduzierbuchse 000546 erforderlich), Toleranz auf Ebenheit < 1,0 mm / 1000 mm

	L (a)	B (b)	H (c)	G	
4-AQ28014050.VL	500 mm	200 mm	200 mm	5,90 kg	**118 €** •
4-AQ28014080.VL	800 mm	200 mm	200 mm	9,14 kg	**186 €** •
4-AQ28014100.VL	1000 mm	200 mm	200 mm	11,60 kg	**233 €** •
4-AQ28014120.VL	1200 mm	200 mm	200 mm	13,85 kg	**278 €** •
4-AQ28014150.VL	1500 mm	200 mm	200 mm	17,35 kg	**348 €** •
4-AQ28014200.VL	2000 mm	200 mm	200 mm	23,04 kg	**461 €** •

Weitere Informationen und Zubehörteile zu diesen Produkten finden Sie online.

www.siegmund.com/
F-profile

Adapter Tischanbindung für Alu Profile

für stirnseitiges Befestigen der Profile, werden auf Klemmung in das Profil eingefügt, zur Befestigung: 2x 280511, 4x AP280528, 2x 800653.1.N (nicht im Lieferumfang enthalten)

		L (a)	B (b)	H (c)	MS (d)	G	
2-AP800399	28 N BAR	150 mm	150 mm	79 mm	15 mm	3,40 kg	**82 €** •
2-AP800399.AT	28 AL-TI	150 mm	150 mm	79 mm	15 mm	1,29 kg	**106 €** •

Adapter für Schraubzwingen nitriert

zur Verwendung von Schraubzwingen in Alu Profilen, für Schraubzwingen: 280610.N, 280630.N, 280615.N, 280611.1, 280611.2

		L (a)	Ø	G	
2-AP280605.N	einfach	80 mm	45 mm	0,54 kg	**14 €** •
2-AP280602.N	zweifach	105 mm	45 mm	0,65 kg	**16 €** •

Leichte Spannmittel aus Aluminium

Durch den Einsatz von Aluminium entstehen leichte und stabile Bauteile, die 75 – 90% leichter sind als vergleichbare Spannmittel. Ob als Tischverlängerung oder als vertikale Spannfläche, die Alu Profile von Siegmund bieten Ihnen eine Vielzahl an Einsatzmöglichkeiten. Durch die vielseitigen Bohrungen ergeben sich viele Spann- und Kombinationsmöglichkeiten mit anderen Winkeln und Anschlägen.

L: Länge, B: Breite, H: Höhe, G: Gewicht, MS: Materialstärke, Ø: Durchmesser

Flächenspannbolzen brüniert

280590: Spannbereich ca. 47-53 mm, 280590.3: Spannbereich ca. 72-78 mm, 280590.4: Spannbereich ca. 97-103 mm, zum Spannen von Alu Profilen empfohlen, NICHT zum Verbinden von Tischen und U-Winkeln zulässig

B 28

		L (a)	SK	ZK1	ZK	AM1	AM	G	
2-280590	zweifach	100 mm	200 kN	6 kN	20 kN	20 Nm	50 Nm	0,56 kg	**59 €** •
2-280590.3	dreifach	125 mm	200 kN	6 kN	20 kN	20 Nm	50 Nm	0,68 kg	**63 €** •
2-280590.4	vierfach	150 mm	200 kN	6 kN	20 kN	20 Nm	50 Nm	0,80 kg	**68 €** •

Flächenspannsenkbolzen brüniert

verdeckte Verbindung von Bauteilen, 280595: Spannbereich ca. 47-53 mm, 280595.3: Spannbereich ca. 72-78 mm, 280595.4: Spannbereich ca. 97-103 mm, nicht für Langlöcher geeignet, NICHT zum Verbinden von Tischen und U-Winkeln zulässig

B 28

		L (a)	SK	ZK1	ZK	AM1	AM	G	
2-280595	zweifach	65 mm	200 kN	6 kN	10 kN	20 Nm	50 Nm	0,29 kg	**41 €** •
2-280595.3	dreifach	90 mm	200 kN	6 kN	10 kN	20 Nm	50 Nm	0,41 kg	**46 €** •
2-280595.4	vierfach	115 mm	200 kN	6 kN	10 kN	20 Nm	50 Nm	0,52 kg	**51 €** •

Schnellspannbolzen ohne Nut brüniert

zum Spannen von Alu Profilen empfohlen, ohne O-Ring-Nut für glatte Oberfläche, NICHT zum Verbinden von Tischen und U-Winkeln zulässig

B 28

		L (a)	SK	ZK	AM1	AM	G	
2-280511	zweifach	95 mm	220 kN	25 kN	10 Nm	25 Nm	0,54 kg	**51 €** •
2-280513	dreifach	120 mm	220 kN	25 kN	10 Nm	25 Nm	0,65 kg	**56 €** •
2-280515	vierfach	145 mm	220 kN	25 kN	10 Nm	25 Nm	0,76 kg	**62 €** •

Schnellspannbolzen brüniert

NICHT zum Verbinden von Tischen und U-Winkeln zulässig

B 28

		L (a)	SK	ZK	AM1	AM	G	
2-280510	zweifach	95 mm	220 kN	25 kN	10 Nm	25 Nm	0,54 kg	**51 €** •

Senkbolzen ohne Nut brüniert

verdeckte Verbindung von Bauteilen, nur zum Spannen von Alu Profilen, Aluminium-Teile nur handfest anziehen

B 28

		L (a)	SK	ZK	AM1	G	
2-AP280528	zweifach	65 mm	220 kN	3 kN	10 Nm	0,28 kg	**33 €** •
2-AP280529	dreifach	92 mm	220 kN	3 kN	10 Nm	0,40 kg	**39 €** •
2-AP280530	vierfach	117 mm	220 kN	3 kN	10 Nm	0,50 kg	**45 €** •

Senkbolzen Premium Light <-> Premium Light brüniert

Spannen von 2 Bauteilen Premium Light (Materialstärke 15 mm), verdeckte Verbindung von Bauteilen, nicht für Alu Profile geeignet, nicht für Langlöcher geeignet

B 28

	L (a)	Ø	SK	ZK	AM	G	
2-800528	46 mm	31 mm	220 kN	10 kN	25 Nm	0,20 kg	**40 €** •

Senkbolzen brüniert

verdeckte Verbindung von Bauteilen, NICHT zum Verbinden von Tischen und U-Winkeln zulässig, nicht für Alu Profile geeignet, nicht für Langlöcher geeignet

B 28

		L (a)	SK	ZK	AM	G	
2-280528	zweifach	66 mm	220 kN	10 kN	25 Nm	0,30 kg	**41 €** •
2-280529	dreifach	91 mm	220 kN	10 kN	25 Nm	0,41 kg	**47 €** •

Verbindungsbolzen mit Bund brüniert

zum Verbinden von Tischen, U-Winkeln und Alu Profilen, für Langlöcher geeignet, fixe Langzeitverbindung

B 28

		L (a)	SK	ZK	AM1	AM	G	
2-280583	zweifach	70 mm	200 kN	15 kN	25 Nm	25 Nm	0,39 kg	**25 €** •
2-280584	dreifach	95 mm	200 kN	15 kN	25 Nm	25 Nm	0,51 kg	**30 €** •
2-280585	vierfach	120 mm	200 kN	15 kN	25 Nm	25 Nm	0,63 kg	**35 €** •

Kugelspannbolzen flach ohne Nut brüniert

geringer Überstand, NICHT zum Verbinden von Tischen und U-Winkeln zulässig, für Alu Profile geeignet, für Langlöcher geeignet

B 28

		L (a)	SK	ZK	AM1	AM	G	
2-280524	zweifach	74 mm	220 kN	25 kN	10 Nm	25 Nm	0,36 kg	**45 €** •
2-280525	dreifach	99 mm	220 kN	25 kN	10 Nm	25 Nm	0,42 kg	**51 €** •

Schnellspannbolzen verstellbar ohne Nut brüniert

280571: Spannbereich ca. 25-50 mm, 280573: Spannbereich ca. 50-75 mm, Spannen kundenspezifischer Laserschablonen, für Alu Profile geeignet, Aluminium-Teile nur handfest anziehen, NICHT zum Verbinden von Tischen und U-Winkeln zulässig

100 B 28

		L (a)	SK	ZK	AM1	AM	G	
2-280571	zweifach	115 mm	220 kN	25 kN	10 Nm	25 Nm	0,67 kg	**56 €** •
2-280573	dreifach	140 mm	220 kN	25 kN	10 Nm	25 Nm	0,83 kg	**69 €** •

Universalbolzen Komfort brüniert

280532: Spannbereich ca. 45-53 mm, 280533: Spannbereich ca. 70-78 mm, NICHT zum Verbinden von Tischen und U-Winkeln zulässig

B 28

		L (a)	SK	ZK	AM1	AM	G	
2-280532	zweifach	100 mm	200 kN	25 kN	10 Nm	25 Nm	0,60 kg	**54 €** •
2-280533	dreifach	125 mm	200 kN	25 kN	10 Nm	25 Nm	0,70 kg	**60 €** •

Ausführung: zweifach / dreifach / vierfach

L: Länge, G: Gewicht, SK: Scherkraft, AM: Anzugsmoment Stahl, AM1: Anzugsmoment Aluminium, Anzugsmoment materialabhängig, ZK: Zugkraft Stahl, ZK1: Zugkraft Aluminium, Ø: Durchmesser

Verbindungsbolzen / Siegmund Light <-> Siegmund Light brüniert

zum Verbinden von Siegmund Light Produkten (15 mm Materialstärke), nicht für Alu Profile geeignet, fixe Langzeitverbindung

B 28

		L (a)	SK	ZK	AM	G	
2-800560		26 mm	200 kN	10 kN	25 Nm	0,15 kg	**21 €** •

Verbindungsbolzen / Siegmund <-> Siegmund Light brüniert

zum Verbinden von Siegmund und Siegmund Light (25 mm und 15 mm Materialstärke), nicht für Alu Profile geeignet, fixe Langzeitverbindung

B 28

		L (a)	SK	ZK	AM	G	
2-800562		40 mm	200 kN	10 kN	25 Nm	0,15 kg	**21 €** •

Verbindungsbolzen nitriert

zum Verbinden von Tischen und U-Winkeln, nicht für Alu Profile geeignet, nicht für Langlöcher geeignet, fixe Langzeitverbindung

BAR N 28

		L (a)	SK	ZK	AM	G	
2-280560.N	zweifach	50 mm	200 kN	10 kN	25 Nm	0,18 kg	**21 €** •

Verbindungsbolzen brüniert

zum Verbinden von Tischen und U-Winkeln, nicht für Alu Profile geeignet, nicht für Langlöcher geeignet, fixe Langzeitverbindung

B 28

		L (a)	SK	ZK	AM	G	
2-280561	dreifach	75 mm	200 kN	10 kN	25 Nm	0,20 kg	**26 €** •
2-280562	vierfach	100 mm	200 kN	10 kN	25 Nm	0,34 kg	**31 €** •

Weitere Informationen und Zubehörteile zu diesen Produkten finden Sie online.

www.siegmund.com/
F-bolt28

Schnellspannbolzen mit Griff brüniert

Spannen ohne Werkzeugeinsatz, Spannbereich 33-60 mm, NICHT zum Verbinden von Tischen und U-Winkeln zulässig

B 28

	L (a)	SK	ZK	G	
2-280516	235 mm	220 kN	25 kN	0,63 kg	**66 €** •

Verbindungsbolzen sechskant brüniert

nicht für Alu Profile geeignet, für Langlöcher geeignet, fixe Langzeitverbindung

B 28

		L (a)	SK	ZK	AM	G	
2-280550.1	zweifach	58 mm	200 kN	20 kN	25 Nm	0,40 kg	**29 €** •

Absteckbolzen brüniert

ersetzt kostengünstig zweiten Spannbolzen, NICHT zum Verbinden von Tischen und U-Winkeln zulässig

B 28

	L (a)	G	
2-280540	70 mm	0,40 kg	**14 €** •

Universalbolzen Basic brüniert

280536: Spannbereich ca. 42-57 mm, 280537: Spannbereich ca. 67-82 mm, NICHT zum Verbinden von Tischen und U-Winkeln zulässig, Bohrung vor Benutzung reinigen, nicht für Alu Profile geeignet

B 28

		L (a)	SK	ZK	AM	G	
2-280536	zweifach	84 mm	200 kN	25 kN	25 Nm	0,43 kg	**44 €** •
2-280537	dreifach	108 mm	200 kN	25 kN	25 Nm	0,55 kg	**49 €** •

Magnetspannbolzen Aluminium

Spannen ohne Werkzeugeinsatz, geeignet für druckempfindliche Teile oder wenn Gegenhalten nicht möglich

AL 28

	L (a)	SF	G	
2-280740	68 mm	25 mm	0,09 kg	**26 €** •
2-280740.1	93 mm	50 mm	0,13 kg	**31 €** •
2-280740.2	118 mm	75 mm	0,16 kg	**36 €** •

Distanzring für Magnetspanner brüniert

Abstandsfläche zwischen zwei Spannelementen

B 28

	L (a)	G	
2-280741	25 mm	0,12 kg	**7 €** •

Distanzring für Premium Light 4er Pack nitriert

Abstandsfläche zwischen zwei Spannelementen, wird zum Spannen auf Materialstärke 15 mm mit Bolzen 280511 benötigt, Lieferumfang: 4 Stück

BAR N 28

	MS (d)	G	
2-800653.1.N	10 mm	0,04 kg	**9 €** •

L: Länge, G: Gewicht, SK: Scherkraft, AM: Anzugsmoment Stahl, Anzugsmoment materialabhängig, ZK: Zugkraft Stahl, SF: Schaftlänge, MS: Materialstärke

siegmund

Professional Schraubzwinge nitriert

Prisma auswechselbar, Kugeldurchmesser Spindel 16 mm, Trapezgewinde Spindel 20x4 mm, Vertikalstrebe ist gehärtet

BAR N 28

	SP	B (b)	H (c)	G	
2-280610.N	5 kN	220 mm	310 mm	2,70 kg	**76 €** •

Professional Schraubzwinge XL nitriert

Prisma auswechselbar, Kugeldurchmesser Spindel 16 mm, Trapezgewinde Spindel 20x4 mm, Vertikalstrebe ist gehärtet

BAR N 28

	SP	B (b)	H (c)	G	
2-280612.N	7 kN	220 mm	310 mm	3,40 kg	**87 €** •

Professional Schraubzwinge 45°/90° nitriert

Prisma auswechselbar, Kugeldurchmesser Spindel 16 mm, Trapezgewinde Spindel 20x4 mm, stufenloses Verdrehen von 0-360°, Vertikalstrebe ist gehärtet

BAR N 28

	SP	H (c)	G	
2-280630.N	5 kN	310 mm	2,30 kg	**71 €** •

Professional Schnellspannzwinge nitriert

Vertikalstrebe ist gehärtet

BAR N 28

	SP	B (b)	H (c)	G	
2-280615.N	5 kN	275 mm	310 mm	2 kg	**98 €** •

Basic Rohrschraubzwinge 180° brüniert / nitriert

Prisma auswechselbar, Kugeldurchmesser Spindel 16 mm, Trapezgewinde Spindel 20x4 mm, Spannen im 180°-Winkel, Fixierung mit Stellring

BAR N B 28

	SP	B (b)	H (c)	G	
2-280625	3 kN	220 mm	250 mm	2,30 kg	**64 €** •

Rohrschraubzwinge Universal brüniert / nitriert

Prisma auswechselbar, Kugeldurchmesser Spindel 16 mm, Trapezgewinde Spindel 20x4 mm, Spannen im Winkel +/- 42°, Fixierung mit Stellring

BAR N B 28

	SP	B (b)	H (c)	G	
2-280604	3 kN	265 mm	250 mm	2,30 kg	**77 €** •

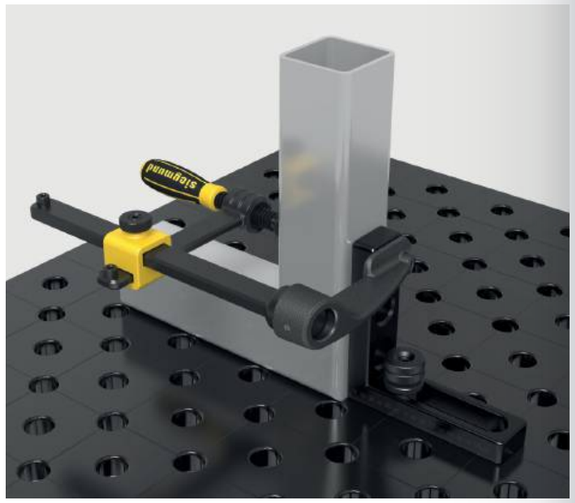

Basic Rohrschraubzwinge 90° nitriert

Prisma auswechselbar, Kugeldurchmesser Spindel 16 mm, Spannen im Winkel 90°, Trapezgewinde Spindel 20x4 mm, stufenloses Verdrehen von 0-360°, Fixierung mit Stellring

BAR N 28

	SP	H (c)	G	
2-280608.N	3 kN	230 mm	1,40 kg	**52 €** •

Senkrechtspanner

mit Gewindebuchse 280618.N in Bohrung verwendbar, Trapezgewinde Spindel 20x4 mm

28

	H (c)	G	
2-009902	85 mm	0,40 kg	**74 €** •

Professional Schraubzwinge mit Senkrechtspanner

Prisma auswechselbar, Kugeldurchmesser Spindel 16 mm, Trapezgewinde Spindel 20x4 mm, Vertikalstrebe ist gehärtet

28

	SP	B (b)	H (c)	G	
2-280611.1	2,50 kN	222 mm	310 mm	3,30 kg	**107 €** •

Professional Schraubzwinge 45°/90° mit Senkrechtspanner

Prisma auswechselbar, Kugeldurchmesser Spindel 16 mm, Trapezgewinde Spindel 20x4 mm, Vertikalstrebe ist gehärtet

28

	SP	H (c)	G	
2-280611.2	2,50 kN	310 mm	2,20 kg	**105 €** •

C-Erweiterung für Zwingen nitriert

NEW

Kompatibel mit: 280604, 280610.N, 280611.1, 280615.N, 280625

BAR N 28

	L (a)	B (b)	H (c)	G	
2-280680.N	206 mm	66 mm	45 mm	1 kg	**18 €** •

Schnellspannzwinge konventionell

Spannen unabhängig vom Bohrungsraster

28

	L (a)	B (b)	G	
2-280616	200 mm	100 mm	1,10 kg	**62 €** •
2-280616.1	250 mm	120 mm	1,50 kg	**71 €** •
2-280616.2	300 mm	140 mm	2,30 kg	**84 €** •
2-280616.3	400 mm	120 mm	2,50 kg	**89 €** •

B: Breite, H: Höhe, G: Gewicht, SP: max. Spannkraft, L: Länge

Schnellspanner 100
Länge Spannarm 100 mm, Klemmbereich 0-100 mm, Befestigung in Systembohrungen

28

	L (a)	B (b)	H (c)	G	
2-280706	340 mm	30 mm	150 mm	1,20 kg	**64 €** •

Schnellspanner 160
Länge Spannarm 160 mm, Klemmbereich 0-140 mm, Befestigung in Systembohrungen

28

	L (a)	B (b)	H (c)	G	
2-280707	360 mm	30 mm	150 mm	1,20 kg	**64 €** •

Adapter 45° für Schraubzwinge 280610.N brüniert
für Schraubzwinge 280610.N

B 28

	L (a)	B (b)	H (c)	G	
2-280663	75 mm	30 mm	55 mm	0,18 kg	**20 €** •

Adapter 45° für Schraubzwinge XL 280612.N brüniert
für Schraubzwinge XL 280612.N

B 28

	L (a)	B (b)	H (c)	G	
2-280663.1	75 mm	30 mm	60 mm	0,18 kg	**22 €** •

Winkelbuchse 45° für Spannrohr
für Spannrohr 280750, 280642, mit Gewindebuchse 280618.N auch mit Gewindespindel verwendbar, Achsabstand 40 mm

28

	L (a)	B (b)	H (c)	G	
2-280770	80 mm	40 mm	40 mm	0,32 kg	**30 €** •

Winkelbuchse 90° für Spannrohr
für Spannrohr 280750, 280642, mit Gewindebuchse 280618.N auch mit Gewindespindel verwendbar, Achsabstand 40 mm

28

	L (a)	B (b)	H (c)	G	
2-280771	80 mm	40 mm	40 mm	0,32 kg	**29 €** •

Winkelmuffe 45° für Spannrohr
für Spannrohr 280750, 280642, mit Gewindebuchse 280618.N auch mit Gewindespindel verwendbar, Achsabstand 40 mm

28

	L (a)	B (b)	H (c)	G	
2-280772	100 mm	67 mm	40 mm	0,32 kg	**17 €** •

Winkelmuffe 90° für Spannrohr
für Spannrohr 280750, 280642, mit Gewindebuchse 280618.N auch mit Gewindespindel verwendbar, Achsabstand 40 mm

28

	L (a)	B (b)	H (c)	G	
2-280773	85 mm	85 mm	40 mm	0,39 kg	**17 €** •

Gewindebuchse Tr 20x4 nitriert
für 280610.N, 280612.N, 280625, Trapezgewinde 20x4 mm für 28er Schraubzwingenspindel, in jeder Systembohrung einsetzbar

BAR N 28

	H (c)	Ø	G	
2-280618.N	22 mm	30 mm	0,05 kg	**7 €** •

Gewindebuchse Tr 12x3 brüniert
Trapezgewinde 12x3 mm für 16er Schraubzwingenspindel, in jeder Systembohrung einsetzbar

B 28

	H (c)	Ø	G	
2-280619	23 mm	32 mm	0,07 kg	**9 €** •

Prisma für Schraubzwingen
für Spindel mit Kugeldurchmesser 16 mm, kompatibel mit 28er Bohrungen und Zwingen

		H (c)	Ø	G	
2-280657.1.N	28 N BAR	24 mm	40 mm	0,09 kg	**10 €** •
2-280658.E	28 E	21 mm	40 mm	0,10 kg	**14 €** •
2-280659.PA	28 PA	24 mm	40 mm	0,01 kg	**12 €** •
2-280657.1.AE	28 AL	28 mm	40 mm	0,08 kg	**18 €** •

Druckteller rund für Schraubzwingen
für Spindel mit Kugeldurchmesser 16 mm, nur für Zwingen geeignet, zum Spannen in Ecken oder Nuten

		H (c)	Ø	G	
2-280660	28 B	20 mm	35 mm	0,07 kg	**10 €** •
2-280660.E	28 E	20 mm	35 mm	0,07 kg	**14 €** •
2-280660.PA	28 PA	20 mm	35 mm	0,01 kg	**12 €** •

Druckteller-Rohling für Schraubzwingen blank
für Spindel mit Kugeldurchmesser 16 mm, kompatibel mit 28er Bohrungen und Zwingen, zur kundenspezifischen Anpassung

28

	H (c)	Ø	G	
2-280661	30 mm	40 mm	0,18 kg	**14 €** •

Duo Prisma Ø 40
für Spindel mit Kugeldurchmesser 16 mm, kompatibel mit 28er Bohrungen und Zwingen

		H (c)	Ø	G	
2-280650	28 B	35 mm	40 mm	0,15 kg	**20 €** •
2-280650.A	28 AL	35 mm	40 mm	0,05 kg	**22 €** •
2-280650.PA	28 PA	35 mm	40 mm	0,02 kg	**22 €** •

Spannbrücke 2P für Schraubzwingen
2 Spannpunkte gleichzeitig, Prisma auswechselbar, Lieferumfang: 1 Spannbrücke, 2 Kugelpins, 2 Prismen

28

	L (a)	B (b)	H (c)	G	
2-280210	170 mm	35 mm	20 mm	0,80 kg	**48 €** •

Spannbrücke 3P für Schraubzwingen
3 Spannpunkte gleichzeitig, Prisma auswechselbar, Lieferumfang: 1 Spannbrücke, 3 Kugelpins, 3 Prismen

28

	L (a)	B (b)	H (c)	G	
2-280211	170 mm	35 mm	20 mm	1 kg	**60 €** •

Weitere Informationen und Zubehörteile zu diesen Produkten finden Sie online.

www.siegmund.com/
F-clamp28

L: Länge, B: Breite, H: Höhe, G: Gewicht, Ø: Durchmesser

Prisma Ø 50 135° mit eingeschraubtem Bund
M16-Gewinde für z. B. Prisma-Verlängerung Artikel-Nr. 280649, für Rohre bis Ø 80 mm

		H (c)	Ø	G	
2-280648.1.N	28 N BAR	20 mm	50 mm	0,20 kg	**28 €** •
2-280648.1.A	28 AL	20 mm	50 mm	0,07 kg	**33 €** •
2-280648.1.PA	28 PA	20 mm	50 mm	0,03 kg	**36 €** •

Vario Prisma Ø 50 90° / 120° mit eingeschraubtem Bund
M16-Gewinde für z. B. Prisma-Verlängerung Artikel-Nr. 280649, für Rund-/Vierkantrohre bis Ø 50 mm

		H (c)	Ø	G	
2-280645.1	28 B	20 mm	50 mm	0,20 kg	**31 €** •
2-280645.1.A	28 AL	20 mm	50 mm	0,07 kg	**36 €** •
2-280645.1.PA	28 PA	20 mm	50 mm	0,03 kg	**38 €** •

Prisma Ø 60 135° mit eingeschraubtem Bund
M16-Gewinde für z. B. Prisma-Verlängerung Artikel-Nr. 280649, für Rohre bis Ø 80 mm

		H (c)	Ø	G	
2-280651.1.N	28 N BAR	30 mm	60 mm	0,52 kg	**31 €** •
2-280651.1.A	28 AL	30 mm	60 mm	0,18 kg	**36 €** •
2-280651.1.PA	28 PA	30 mm	60 mm	0,08 kg	**38 €** •

Prisma Ø 80 90° mit eingeschraubtem Bund
M16-Gewinde für z. B. Prisma-Verlängerung Artikel-Nr. 280649, für Rund-/Vierkantrohre bis Ø 100 mm

		H (c)	Ø	G	
2-280647.1	28 B	40 mm	80 mm	1,01 kg	**38 €** •
2-280647.1.A	28 AL	40 mm	80 mm	0,55 kg	**44 €** •
2-280647.1.PA	28 PA	40 mm	80 mm	0,19 kg	**46 €** •

Prisma Ø 120 157° mit eingeschraubtem Bund
M16-Gewinde für z. B. Prisma-Verlängerung Artikel-Nr. 280649, für Rohre bis Ø 400 mm

		H (c)	Ø	G	
2-280652.1	28 B	30 mm	120 mm	1,70 kg	**53 €** •
2-280652.1.A	28 AL	30 mm	120 mm	0,70 kg	**64 €** •
2-280652.1.PA	28 PA	30 mm	120 mm	0,30 kg	**72 €** •

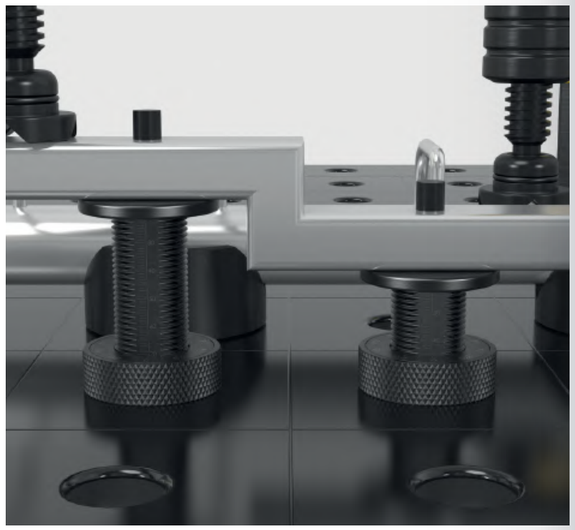

Spannkegel brüniert
zur Aufnahme von Rund-/Vierkantrohren bis Ø 80 mm, Spannen mit Bolzen

B 28

	H (c)	Ø	G	
2-280670	70 mm	80 mm	1,40 kg	**35 €** •

Schraubunterlage Ø 80 brüniert
Feinjustierung Höhe im Bereich 75-110 mm, kombinierbar mit Auflagesatz 280821 und Prisma-Verlängerungen

B 28

	H (c)	Ø	G	
2-280822	75-110 mm	80 mm	2,30 kg	**79 €** •

Auflage höhenverstellbar mit Skala brüniert
inkl. Gewindestift, Höhe stufenlos einstellbar zwischen 20-105 mm, Gewindestift zur Aufnahme von Prismen

100 B 28

	H (c)	Ø	G	
2-280824	144 mm	50 mm	0,87 kg	**48 €** •

Prisma-Einschraubbund mit Senkschraube nitriert
zur Befestigung von Prismen in Bohrungen

BAR N 28

	L (a)	Ø	G	
2-280669.N	17 mm	28 mm	0,14 kg	**10 €** •

H: Höhe, G: Gewicht, Ø: Durchmesser, L: Länge

siegmund

Prisma-Verlängerung brüniert
kompatibel mit Prismen, Auflagesatz 280821 und Schraubunterlage 280822

B 28

	L (a)	Ø	G	
2-280649	25 mm	28 mm	0,11 kg	**13 €** •
2-280649.1	50 mm	28 mm	0,22 kg	**15 €** •
2-280649.2	100 mm	28 mm	0,45 kg	**18 €** •
2-280649.3	150 mm	28 mm	0,69 kg	**24 €** •

Auflagesatz 11-teilig brüniert
zum Ausgleich von 1-100 mm Höhendifferenz, mit M10-Gewinde

B 28

	L (a)	Ø	G	
2-280821	125 mm	50 mm	1,95 kg	**52 €** •

Auflageturm brüniert
variable Auflagefläche, mit M10-Gewinde

B 28

	L (a)	Ø	G	
2-280821.1	125 mm	50 mm	0,60 kg	**26 €** •

Scheibensatz
Stufungen der Scheiben: 1 / 2 / 3 / 4 / 5 / 10 / 20 / 40 / 50 mm inkl. 1/10" Zollscheibe 2,54 mm

28

	Ø	G	
2-280821.2	50 mm	1,35 kg	**26 €** •

Vertikalrohr
für Multispann-Auflagenturm modular

28

	H (c)	Ø	G	
2-280646.1	225 mm	57 mm	1,70 kg	**53 €** •
2-280646.2	475 mm	57 mm	2,94 kg	**60 €** •
2-280646.3	725 mm	57 mm	4,24 kg	**67 €** •
2-280646.4	975 mm	57 mm	5,54 kg	**77 €** •

Platte klein / groß
für Multispann-Auflagenturm modular

28

	L (a)	B (b)	H (c)	G	
2-280646	120 mm	120 mm	25 mm	2,23 kg	**26 €** •
2-280646.5	150 mm	100 mm	25 mm	2,60 kg	**40 €** •

Gusskreuz inkl. Handrad
für Multispann-Auflagenturm modular, Kompatible Horizontalstreben: 280638.N, 280638.1.N, 280638.2.N

28

	L (a)	B (b)	H (c)	G	
2-280617.5H	104 mm	80 mm	56 mm	1,27 kg	**32 €** •

Weitere Informationen und Zubehörteile zu diesen Produkten finden Sie online.

www.siegmund.com/
F-prism28

Gewindebuchse für M16-Gewinde brüniert
für Distanzhalter

B 28

	H (c)	Ø	G	
2-280825	23 mm	30 mm	0,07 kg	**15 €** •

Distanzhalter 100
mit Gewindebuchse 280825 in Winkeln oder Anschlägen einsetzbar, M16-Gewinde

28

	L (a)	Ø	G	
2-280175	100 mm	50 mm	0,52 kg	**39 €** •
2-280176	100 mm	75 mm	0,92 kg	**44 €** •
2-280177	100 mm	100 mm	1,42 kg	**47 €** •

Distanzhalter 150
mit Gewindebuchse 280825 in Winkeln oder Anschlägen einsetzbar, M16-Gewinde

28

	L (a)	Ø	G	
2-280175.1	150 mm	50 mm	0,60 kg	**41 €** •
2-280176.1	150 mm	75 mm	1 kg	**45 €** •
2-280177.1	150 mm	100 mm	1,50 kg	**49 €** •

Distanzhalter & Gewindebuchse

Der Distanzhalter ist in Kombination mit der Gewindebuchse für M16 Gewinde (Artikel-Nr. 280825) und einem Winkel oder Anschlag universell einsetzbar. Durch den einfachen Drehmechanismus ist jeder Abstand schnell und präzise justierbar. Als Gegenstück zum Distanzhalter dient in der Regel eine Schraubzwinge, ein Anschlagwinkel oder Ähnliches.

L: Länge, G: Gewicht, Ø: Durchmesser, H: Höhe, B: Breite

siegmund

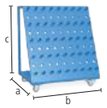

Werkzeugwagen pulverbeschichtet
Zulässiges Gesamtgewicht 240 kg

28

	L (a)	B (b)	H (c)	G	
2-280910	650 mm	900 mm	1020 mm	50 kg	**720 €** •

Abdeckplane
für Werkzeugwagen 280910

28

	G	
2-280915	3,20 kg	**267 €** •

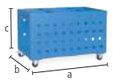

Werkzeugwagen kompakt pulverbeschichtet
praktische Aufbewahrung unter Schweißtisch möglich

28

	L (a)	B (b)	H (c)	G	
2-280911	1000 mm	650 mm	640 mm	61 kg	**727 €** •

Abdeckplane
für Werkzeugwagen kompakt 280911

28

	G	
2-280916	3,20 kg	**267 €** •

Werkzeugwand pulverbeschichtet
Befestigung mit Bolzen am Schweißtisch oder mit Schrauben an der Wand

28

	L (a)	B (b)	H (c)	G	
2-280912	800 mm	100 mm	800 mm	22,50 kg	**277 €** •

Modul für Werkzeugwand pulverbeschichtet
für Schraubzwingen / Prismen / Bolzen, Rückwandplatte nicht im Lieferumfang enthalten

28

	L (a)	B (b)	H (c)	Ø	G	
2-280930	500 mm	100 mm	110 mm	28 mm	2,20 kg	**79 €** •

Modul für Werkzeugwand ohne Hülsen pulverbeschichtet
für Prismen / Bolzen, Rückwandplatte nicht im Lieferumfang enthalten

28

	L (a)	B (b)	H (c)	Ø	G	
2-280931	500 mm	100 mm	110 mm	28 mm	1,90 kg	**53 €** •

Aufnahmepin für Zubehörwand brüniert

B 28

	L (a)	Ø	G	
2-280936	37 mm	28 mm	0,10 kg	**3 €** •

Schweißschutzwand
Befestigung mit 2 Bolzen (16: 000520, 22: 002822, 28: 280511), produktionstechnisch nicht kratzerfrei, farbige Lackierung als Sonderanfertigung gegen Aufpreis erhältlich

16 22 28

	L (a)	B (b)	H (c)	G	
2-280980	1600 mm	50 mm	800 mm	23 kg	**194 €** •

Masseanschluss Komfort
gewährleistet 100%igen Kontakt zum Schweißtisch, Befestigung in Systembohrungen, Belastung bis 500 Ampere, Kabelquerschnitt 70-95 mm²

16 22 28

	G	
2-000810	0,66 kg	**46 €** •

Brennerhalter brüniert
in Systembohrung positionierbar

B 28

	H (c)	G	
2-280920	200 mm	0,50 kg	**30 €** •

Innensechskantschlüssel Größe 6
gelb

28

	G	
2-280852.1	0,09 kg	**15 €** •

Innensechskantschlüssel Größe 14
zum Anziehen der Universalbolzen und des großen Universalwinkels

28

	G	
2-280854	0,45 kg	**15 €** •

Bürste Ø 30 mit Schutzkappe
zur Reinigung der Systembohrungen

28

	Ø	G	
2-280820	30 mm	0,06 kg	**20 €** •

Bürste Ø 30 für Bohrmaschine / 10-Pack
zur Reinigung der Systembohrungen

28

	Ø	G	
2-280820.10	30 mm	0,06 kg	**60 €** •

Transportbügel mit Befestigungsplatte nitriert
1800 kg Traglast (mit 2x 280511), 1000 kg Traglast (mit 2x 002822), weitere Anwendungshinweise zum Artikel online beachten!

BAR N 22 28

	L (a)	B (b)	H (c)	G	
2-000830.N	150 mm	150 mm	25 mm	4,70 kg	**56 €** •

Transportbügel nitriert
2500 kg Traglast (mit 2x 280511), 1000 kg Traglast (mit 2x 002822), 700 kg Traglast (mit 2x 160511), weitere Anwendungshinweise zum Artikel online beachten!

BAR N 16 22 28

	L (a)	B (b)	H (c)	G	
2-000835.N	200 mm	100 mm	165 mm	4,50 kg	**100 €** •

Weitere Informationen und Zubehörteile zu diesen Produkten finden Sie online.

www.siegmund.com/
F-accessories28

L: Länge, B: Breite, H: Höhe, G: Gewicht, Ø: Durchmesser

siegmund

Basic

Sub Table Box abschließbar für Basic
pulverbeschichtet, Stauraum unter Ihrem Schweißtisch, 360 mm Platz für Schubladen, abschließbar, inkl. zwei Schlüssel

28

	L (a)	B (b)	H (c)	TF	G	
2-281990	630 mm	485 mm	430 mm	100 kg	31 kg	**351 €** •

Set Sub Table Box abschließbar für Basic inkl. 2 Schubladen
inkl. Schubladen (2x 004230), pulverbeschichtet, Stauraum unter Ihrem Schweißtisch, abschließbar, inkl. zwei Schlüssel, wird vormontiert geliefert, Auszugsmaß Schublade 500 mm

28

	L (a)	B (b)	H (c)	TF	G	Aktionspreis
2-281990.1	630 mm	485 mm	430 mm	100 kg	45 kg	**498 €** •
						statt 504 €

Set Sub Table Box abschließbar für Basic inkl. 3 Schubladen
inkl. Schubladen (1x 004220, 1x 004225, 1x 004230), pulverbeschichtet, Stauraum unter Ihrem Schweißtisch, abschließbar, inkl. zwei Schlüssel, wird vormontiert geliefert, Auszugsmaß Schublade 500 mm

28

	L (a)	B (b)	H (c)	TF	G	Aktionspreis
2-281990.2	630 mm	485 mm	430 mm	100 kg	50 kg	**546 €** •
						statt 560 €

Weitere Informationen und Zubehörteile zu diesen Produkten finden Sie online.

www.siegmund.com/
F-stbox

Professional 750 / Extreme 8.7 / Extreme 8.8 PLUS

Sub Table Box abschließbar
pulverbeschichtet, Stauraum unter Ihrem Schweißtisch, 360 mm Platz für Schubladen, abschließbar, inkl. zwei Schlüssel, Kompatibel mit PLUS Tischen

28

	L (a)	B (b)	H (c)	TF	G	
2-280990	630 mm	485 mm	430 mm	100 kg	30 kg	**351 €** •

Set Sub Table Box abschließbar inkl. 2 Schubladen
inkl. Schubladen (2x 004230), pulverbeschichtet, Stauraum unter Ihrem Schweißtisch, abschließbar, inkl. zwei Schlüssel, Kompatibel mit PLUS Tischen, wird vormontiert geliefert, Auszugsmaß Schublade 500 mm

28

	L (a)	B (b)	H (c)	TF	G	Aktionspreis
2-280990.1	630 mm	485 mm	430 mm	100 kg	44 kg	**498 €** •
						statt 504 €

Set Sub Table Box abschließbar inkl. 3 Schubladen
inkl. Schubladen (1x 004220, 1x 004225, 1x 004230), pulverbeschichtet, Stauraum unter Ihrem Schweißtisch, abschließbar, inkl. zwei Schlüssel, Kompatibel mit PLUS Tischen, wird vormontiert geliefert, Auszugsmaß Schublade 500 mm

28

	L (a)	B (b)	H (c)	TF	G	Aktionspreis
2-280990.2	630 mm	485 mm	430 mm	100 kg	49 kg	**546 €** •
						statt 560 €

Konfiguration

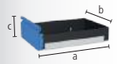

Schublade mit Klippschiene
pulverbeschichtet, jederzeit nachrüstbar, für Sub Table Box, für Workstation 0806 / 1208 / 1212 mit Wänden

16 22 28

	L (a)	B (b)	H (c)	TF	G	
2-004220	590 mm	400 mm	60 mm	50 kg	5,50 kg	**63 €** •
2-004225	590 mm	400 mm	120 mm	50 kg	6,50 kg	**70 €** •
2-004230	590 mm	400 mm	180 mm	50 kg	7 kg	**77 €** •
2-004235	590 mm	400 mm	240 mm	50 kg	7,50 kg	**84 €** •

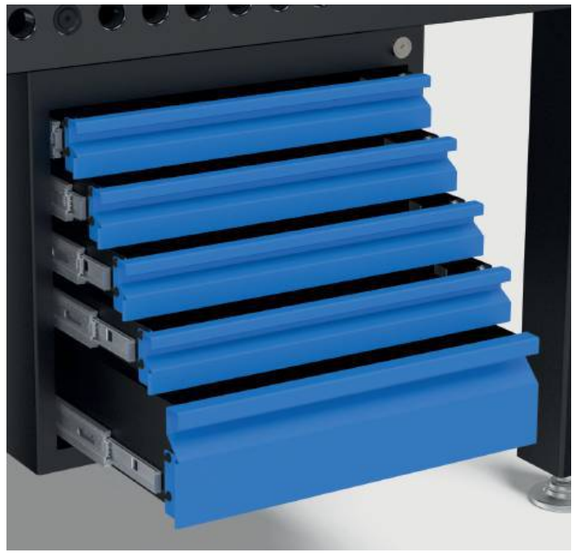

L: Länge, B: Breite, H: Höhe, G: Gewicht, TF: Tragfähigkeit

Schraubstock 125

Siegmund Schraubstock 125 NEW
Befestigung im 45° oder 90° Winkel, Backenbreite 125 mm, Öffnungshub 125 mm, Befestigung: System 16: 2x 160511 + 2x 000546, System 22: 2x 220513 + 2x 000544, System 28: 2x 280511
16 22 28

	SP	G	
2-004320	30 kN	17,50 kg	**242 €** •

Schonbacken-Set 125 inkl. Tasche NEW
Lieferumfang: 2x Fiber, 2x Gummi, 2x Alu Neutral, 2x Alu Prismen
16 22 28

		G	
2-004325		0,85 kg	**54 €** •

Set Siegmund Schraubstock 125 System 28 NEW
Befestigung im 45° oder 90° Winkel, Backenbreite 125 mm, Öffnungshub 125 mm, Lieferumfang: 1x Schraubstock 004320, 2x Bolzen 280511, 1x Schonbacken-Set 004325
28

	SP	G	
2-284320	30 kN	19,50 kg	**370 €** •

Schraubstock 150

Siegmund Schraubstock 150 NEW
Befestigung im 45° oder 90° Winkel, Backenbreite 150 mm, Öffnungshub 150 mm, Befestigung: System 16: 2x 160511 + 2x 000546, System 22: 2x 220513 + 2x 000544, System 28: 2x 280511
16 22 28

	SP	G	
2-004330	40 kN	24 kg	**314 €** •

Schonbacken-Set 150 inkl. Tasche NEW
Lieferumfang: 2x Fiber, 2x Gummi, 2x Alu Neutral, 2x Alu Prismen
16 22 28

		G	
2-004335		1 kg	**61 €** •

Set Siegmund Schraubstock 150 System 28 NEW
Befestigung im 45° oder 90° Winkel, Backenbreite 150 mm, Öffnungshub 150 mm, Lieferumfang: 1x Schraubstock 004330, 2x Bolzen 280511, 1x Schonbacken-Set 004335
28

	SP	G	
2-284330	40 kN	26,10 kg	**444 €** •

Weitere Informationen und Zubehörteile zu diesen Produkten finden Sie online.

www.siegmund.com/
F-benchvice

Schonbacken

Der Grundkörper der Schonbacken besteht aus soliden Aluminiumprofilen. Die integrierten Magnete in den Profilen halten die Schonbacken zuverlässig am Schraubstock und ermöglichen ein schnelles und einfaches Wechseln der Schonbacken, je nach Werkstück oder Bearbeitungsschritt. Trotz der sehr hohen Magnetkraft werden Werkstücke nicht magnetisiert. Die Schonbacken sind rechtwinkelig und planparallel, wodurch die hohe Genauigkeit des Siegmund Schraubstocks erhalten bleibt.

Schonbacken-Set

2x Fiber: geeignet für feingefräste, feingehobelte, geschliffene oder polierte Flächen, 2x Gummi: geeignet für Holz- und Kunststoffteile, 2x Alu Neutral: sicheres Spannen von grob- bis mittelfein bearbeiteten Werkstücken durch Rillen, 2x Alu Prismen: Spannen von runden oder ovalen Werkstücken durch Prismen

G: Gewicht, SP: max. Spannkraft

Tischpresse System 28
Presskraft von 2,5 Tonnen, Gesamthub 60 mm, Bedienkraft 330 N, Fixierung immer an zwei Stellen erforderlich

28

	G	
2-280780	6,70 kg	**1.073 €** •

Sonderwinkel System 28
als Verlängerung und vertikale Fixierung der Presse

28

	L (a)	B (b)	H (c)	G	
2-280702	195 mm	60 mm	60 mm	1,87 kg	**97 €** •

Druckstück
000701.AL: empfohlen bei Stahlarbeiten, 000701.PA: empfohlen bei Anwendungen mit Edelstahl

		H (c)	Ø	G	
2-000701.AL	28 22 16 AL	15 mm	55 mm	0,08 kg	**22 €** •
2-000701.PA	28 22 16 PA	15 mm	55 mm	0,03 kg	**18 €** •

Stempel 90° mit Verlängerung
zum Drücken in Ecken ohne Beschädigung der Schweißnaht

16 22 28

	L (a)	B (b)	H (c)	G	
2-000706	168 mm	50 mm	50 mm	0,82 kg	**94 €** •

Rohreinsatz POM-C
zum Richten von Rohren, 000703.1: für Rohre Ø 21,4 mm, 000703.2: für Rohre Ø 33,7 mm, 0000703.3: für Rohre Ø 42,4 mm

16 22 28

	L (a)	Ø	G	
2-000703.1	35 mm	55 mm	0,08 kg	**21 €** •
2-000703.2	35 mm	55 mm	0,06 kg	**21 €** •
2-000703.3	35 mm	55 mm	0,05 kg	**21 €** •

Rohrbiegestempel POM-C
zum Biegen und Richten von Rohren, 000704.1: für Rohre Ø 21,4 mm, 000704.2: für Rohre Ø 33,7 mm, 000704.3: für Rohre Ø 42,4 mm

16 22 28

	L (a)	B (b)	H (c)	G	
2-000704.1	120 mm	35 mm	60 mm	0,24 kg	**38 €** •
2-000704.2	120 mm	35 mm	60 mm	0,21 kg	**38 €** •
2-000704.3	120 mm	35 mm	60 mm	0,18 kg	**38 €** •

Gegenlager POM-C
als Gegenlager zum Biegen und Richten von Rohren, Lagerbuchse zur Befestigung erforderlich, Befestigung mit Bolzen 160513 / 220513 / 280513 (nicht im Lieferumfang enthalten), 000705.1: für Rohre Ø 21,4 mm, 000705.2: für Rohre Ø 33,7 mm, 000705.3: für Rohre Ø 42,4 mm

16 22 28

	L (a)	B (b)	H (c)	G	
2-000705.1	60 mm	114 mm	55 mm	0,29 kg	**49 €** •
2-000705.2	60 mm	102 mm	55 mm	0,25 kg	**47 €** •
2-000705.3	60 mm	93 mm	55 mm	0,22 kg	**44 €** •

Lagerbuchse
zur drehbaren Befestigung der Gegenlager in den Systembohrungen, zur Befestigung: 280513

28

	L (a)	Ø	G	
2-280701	50 mm	40 mm	0,11 kg	**21 €** •

Produktempfehlung

%

Basic-Set
Im Set enthalten: 1x 000701.PA, 1x 000701.AL, 1x 280702

28

	G	Aktionspreis
2-280783	1,98 kg	**109 €** •
		statt 137 €

%

Rohrricht-Set für Ø 21,4
Im Set enthalten: 1x 000703.1, 1x 000704.1, 2x 000705.1, 2x 280701, Befestigung mit Bolzen 280513 (nicht im Lieferumfang enthalten)

28

	G	Aktionspreis
2-280782.1	1,12 kg	**159 €** •
		statt 199 €

%

Rohrricht-Set für Ø 33,7
Im Set enthalten: 1x 000703.2, 1x 000704.2, 2x 000705.2, 2x 280701, Befestigung mit Bolzen 280513 (nicht im Lieferumfang enthalten)

28

	G	Aktionspreis
2-280782.2	0,99 kg	**155 €** •
		statt 194 €

%

Rohrricht-Set für Ø 42,4
Im Set enthalten: 1x 000703.3, 1x 000704.3, 2x 000705.3, 2x 280701, Befestigung mit Bolzen 280513 (nicht im Lieferumfang enthalten)

28

	G	Aktionspreis
2-280782.3	0,89 kg	**150 €** •
		statt 187 €

Weitere Informationen und Zubehörteile zu diesen Produkten finden Sie online.

www.siegmund.com/
F-tablepress

G: Gewicht, L: Länge, B: Breite, H: Höhe, Ø: Durchmesser

Schienensystem Standard

- einheitliche Spurbreite
- 3 Tischgrößen
- 1 Verbindungsrahmen
- Gehärtete und vor Rost geschützte Schienen
- müheloses Verschieben auf der Schiene
- schnell lieferbar, da alle Artikel standardmäßig lagernd
- Montage Überflur und Unterflur möglich
- strukturierter Arbeitsraum mit vielen Spannmöglichkeiten
- System 16 / System 22: auf Anfrage

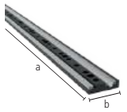

Fundamentschiene mit Rundschiene Plasmanitriert NEW

Gehärtete und vor Rost geschützte Schienen, Montage Überflur und Unterflur möglich

	L (a)	B (b)	H (c)	G	
2-RSR2000.P	2000 mm	160 mm	40 mm	80 kg	**1.072 €** •
2-RSR3000.P	3000 mm	160 mm	40 mm	120 kg	**1.536 €** •

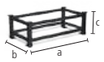

Verbindungsrahmen SB 1800x900 mit Profilrolle NEW

Standard-Rahmen für Tischoberteile mit Spurbreite 1800x900, Rolle umschraubbar je nach Laufrichtung, Verbindung von Tischoberteil und Verbindungsrahmen mit 4x 280528, Befestigung auf der Schiene mit 2x 280511

	L (a)	B (b)	H (c)	G	
2-RSF200	1970 mm	998 mm	200 mm	79 kg	**2.130 €** •
2-RSF650	1970 mm	998 mm	650 mm	139 kg	**2.403 €** •

Professional Extreme 8.7 Tischoberteil SB 1800x900 NEW

nur kompatibel mit Verbindungsrahmen SB 1800x900

	L (a)	B (b)	H (c)	G	
2-RST2820.XD7D	2000 mm	1000 mm	200 mm	665 kg	**4.573 €** •
2-RST2830.XD7D	2400 mm	1200 mm	200 mm	950 kg	**5.888 €** •
2-RST2840.XD7D	3000 mm	1500 mm	200 mm	1475 kg	**8.440 €** •

Neuheit Schienensystem

Mit unserem Schienensystem Standard arbeiten Sie mit nur einem Verbindungsrahmen bei gleicher Spurbreite, unabhängig von der gewählten Tischgröße.

Winkel U-Form SB 1800

Winkel U-Form 200x200 SB 1800 Plasmanitriert NEW

mit Fußplatten für Spurbreite 1800

	L (a)	B (b)	H (c)	G	
2-RSU2000.P	2000 mm	200 mm	200 mm	228 kg	**1.551 €** •
2-RSU2400.P	2400 mm	200 mm	200 mm	271 kg	**1.904 €** •
2-RSU3000.P	3000 mm	200 mm	200 mm	339 kg	**2.386 €** •

Winkel U-Form 400x200 SB 1800 Plasmanitriert NEW

mit Fußplatten für Spurbreite 1800

	L (a)	B (b)	H (c)	G	
2-RSU2000W.P	2000 mm	400 mm	200 mm	336 kg	**2.424 €** •
2-RSU2400W.P	2400 mm	400 mm	200 mm	396 kg	**2.920 €** •
2-RSU3000W.P	3000 mm	400 mm	200 mm	496 kg	**3.591 €** •

Winkel U-Form SB 900

Winkel U-Form 200x200 SB 900 Plasmanitriert NEW

mit Fußplatten für Spurbreite 900

	L (a)	B (b)	H (c)	G	
2-280370.P	1000 mm	200 mm	200 mm	120 kg	**881 €** •
2-RSU1200.P	1200 mm	200 mm	200 mm	142 kg	**1.097 €** •
2-RSU1500.P	1500 mm	200 mm	200 mm	174 kg	**1.255 €** •

Winkel U-Form 400x200 SB 900 Plasmanitriert NEW

mit Fußplatten für Spurbreite 900

	L (a)	B (b)	H (c)	G	
2-280370.2.P	1000 mm	400 mm	200 mm	188 kg	**1.321 €** •
2-RSU1200W.P	1200 mm	400 mm	200 mm	211 kg	**1.866 €** •
2-RSU1500W.P	1500 mm	400 mm	200 mm	258 kg	**2.032 €** •

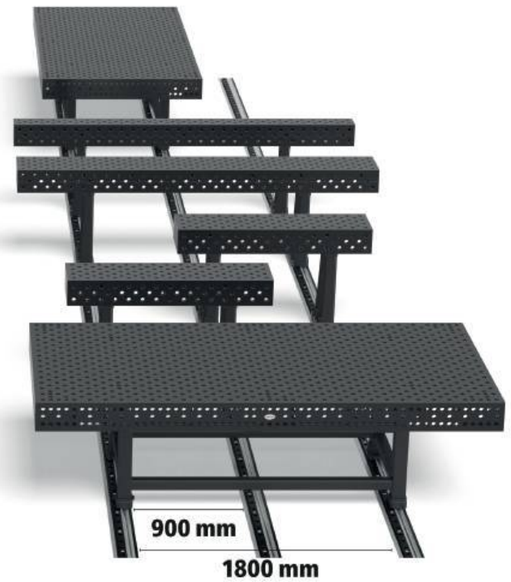

L: Länge, B: Breite, H: Höhe, G: Gewicht, MS: Materialstärke

siegmund

Fuß mit Profilrolle

Fuß mit Profilrolle für Winkel U-Form 200x200 NEW

Verbindung von U-Winkel und Fuß mit Profilrolle mit 2x 280528, Befestigung auf der Schiene mit 1x 280511, mit Kippschutz

28

	L (a)	B (b)	H (c)	G	
2-RSUF200	196 mm	138 mm	200 mm	8 kg	**764 €** •
2-RSUF650	196 mm	138 mm	650 mm	22 kg	**868 €** •

Fuß mit Profilrolle für Winkel U-Form 400x200 NEW

Verbindung von U-Winkel und Fuß mit Profilrolle mit 2x 280528, Befestigung auf der Schiene mit 2x 280511, mit Kippschutz

28

	L (a)	B (b)	H (c)	G	
2-RSUF200W	396 mm	138 mm	200 mm	29 kg	**926 €** •
2-RSUF650W	396 mm	138 mm	650 mm	42 kg	**1.018 €** •

Produktempfehlung

Stopper Bolzen für Schienensystem brüniert NEW

mit Gummistopper, wird jeweils an den Enden der Auflage- und Fundamentschiene angebracht, verhindert ein Herausfahren aus der Rundschiene und begrenzt den Laufweg, flaches Design für geringe Störkontur

B 28

	L (a)	G	
2-280241	45 mm	0,30 kg	**14 €** •

Senkbolzen brüniert

verdeckte Verbindung von Bauteilen, NICHT zum Verbinden von Tischen und U-Winkeln zulässig, nicht für Alu Profile geeignet, nicht für Langlöcher geeignet

B 28

	L (a)	SK	ZK	AM	G	
2-280528	66 mm	220 kN	10 kN	25 Nm	0,30 kg	**41 €** •

Schnellspannbolzen ohne Nut brüniert

zum Spannen von Alu Profilen empfohlen, ohne O-Ring-Nut für glatte Oberfläche, NICHT zum Verbinden von Tischen und U-Winkeln zulässig

B 28

	L (a)	SK	ZK	AM1	AM	G	
2-280511	95 mm	220 kN	25 kN	10 Nm	25 Nm	0,54 kg	**51 €** •

Weitere Informationen und Zubehörteile zu diesen Produkten finden Sie online.

www.siegmund.com/
F-railsystem

L: Länge, B: Breite, H: Höhe, G: Gewicht, SK: Scherkraft, AM: Anzugsmoment Stahl, Anzugsmoment materialabhängig, ZK: Zugkraft Stahl, AM1: Anzugsmoment Aluminium, Anzugsmoment materialabhängig

MITTELSCHWERE AUFBAUTEN

Für filigrane bis mittelschwere Schweißkonstruktionen empfehlen wir unser System 22. Für alle, die sich nicht entscheiden können.

Empfohlene Traglast bis zu 3000 kg
max. 1500 kg pro Fuß Grundausstattung

Traglast ist abhängig von Art und Anzahl der Tischfüße. Die einzelnen Bauteile sind deutlich höher ausgelegt. Aus unserer Erfahrung heraus empfehlen wir, zu Ihrer Sicherheit, die angegebenen Traglasten.

Professional 750

- hochwertiger Stahl S355J2+N, plasmanitriert und BAR-beschichtet
- Materialstärke ca. 17 – 19 mm
- Bohrung Ø 22 mm, Bohrungen Oberfläche 100x100 mm Raster
- Höhe Seitenwange 150 mm, Bohrungsabstand Seitenwange 50 mm
- inkl. Fuß Grundausstattung

Tischgröße	Füße	Gewicht				Transport / Verpackung
1000 x 1000 mm	4	301 kg	**1.756 €**	4-220010.P	•	308 €
1200 x 1200 mm	4	395 kg	**2.264 €**	4-220015.P	•	332 €
1500 x 1000 mm	4	420 kg	**2.282 €**	4-220035.P	•	332 €
1500 x 1500 mm	4	585 kg	**3.228 €**	4-220050.P	•	357 €
2000 x 1000 mm	4	529 kg	**2.888 €**	4-220020.P	•	344 €
2400 x 1200 mm	6	740 kg	**3.724 €**	4-220030.P	•	439 €
3000 x 1500 mm	6	1097 kg	**5.430 €**	4-220040.P	•	558 €

Gewicht = Tisch + Palette + Fuß Grundausstattung
Maximal empfohlene statische Gesamtlast mit 4 Füßen 3000 kg bei gleichmäßiger Lastverteilung. (Angaben nur für Fuß Grundausstattung)
Alle Tische sind auf Bestellung ohne Plasmanitrierung oder mit Diagonalraster erhältlich: www.siegmund.com/F-table75022

www.siegmund.com/
F-table75022

Tischfüße

	Grundausstattung	Grundausstattung	Höhenverstellbar	Höhenverstellbar	Lenkrolle, Feststellbremse	Höhenverstellbar, Lenkrolle, Feststellbremse	Bodenverankerung
	220858	220857.X	4-220878.XX	4-220877.XX	4-220866.XX	4-220879.XX	4-220874.XX
Traglast pro Fuß	1500 kg	1500 kg	1000 kg	1000 kg	800 kg	800 kg	1500 kg
Fußhöhe	700 mm	800 mm	500 – 800 mm	550 – 900 mm	700 mm	600 – 850 mm	700 mm
Feinjustierung	50 mm	50 mm	50 mm	50 mm	20 mm	20 mm	50 mm
Aufpreis pro Fuß	inklusive	Alternativ	**68 €**	**69 €**	**95 €**	**114 €**	**53 €**

Arbeitshöhe = Höhe Tischfuß + Höhe Seitenwange Tisch
Die angegebenen Traglasten beziehen sich auf statische Belastung. Hinweis Lenkrolle: Nicht empfehlenswert für Schweißtische mit 6 bzw. 8 Füßen.

Sets

		220610.1	220630.1	220645.1	220511	220740	220410.N	220420.N	220426.N	220430.N
1	4-223100	4x	2x		12x		4x	4x		
2	4-223200	6x	4x	4x	18x	4x	6x	6x	2x	
3	4-223300	10x	6x	4x	24x	4x	8x	8x	2x	
4	4-223400	12x	8x	8x	30x	8x	10x	10x	2x	2x
5	4-223500	14x	10x	8x	30x	8x	12x	12x	4x	4x

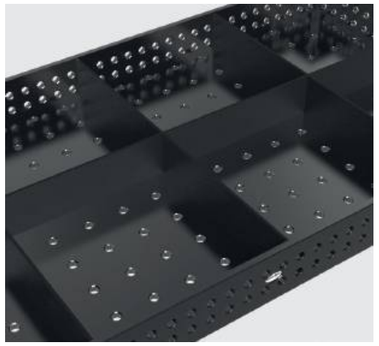

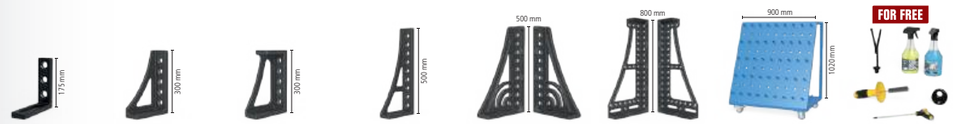

220110.N	220152.N	220116.N	220162.N	220164+65.N	220144+46.N	220910	223999		
2x	2x						1x	**1.485 €**	•
4x	2x						1x	**2.582 €**	•
6x	2x						1x	**3.472 €**	•
8x		2x	2x	1x		1x	1x	**5.743 €**	•
10x		2x	2x	1x	1x	1x	1x	**7.307 €**	•

Professional Extreme 8.7

- Durchgehärteter Werkzeugstahl X8.7, plasmanitriert und BAR-beschichtet
- Materialstärke ca. 17 – 19 mm
- Bohrung Ø 22 mm, Bohrungen Oberfläche im Diagonalraster
- Höhe Seitenwange 150 mm, Bohrungsabstand Seitenwange 50 mm
- Seitenwange aus hochwertigem Stahl S355J2+N
- inkl. Fuß Grundausstattung

Tischgröße	Füße	Gewicht				Transport / Verpackung
1000 x 1000 mm	4	295 kg	**2.036 €**	4-220010.XD7	•	308 €
1200 x 800 mm	4	291 kg	**2.032 €**	4-220025.XD7	•	308 €
1200 x 1200 mm	4	387 kg	**2.628 €**	4-220015.XD7	•	332 €
1500 x 1000 mm	4	412 kg	**2.653 €**	4-220035.XD7	•	332 €
1500 x 1500 mm	4	573 kg	**3.755 €**	4-220050.XD7	•	357 €
2000 x 1000 mm	4	519 kg	**3.356 €**	4-220020.XD7	•	344 €
2000 x 1200 mm	4	602 kg	**3.923 €**	4-220060.XD7	•	357 €
2000 x 2000 mm	4	929 kg	**5.496 €**	4-220045.XD7	•	393 €
2400 x 1200 mm	6	725 kg	**4.346 €**	4-220030.XD7	•	439 €
3000 x 1500 mm	6	1073 kg	**6.345 €**	4-220040.XD7	•	558 €
4000 x 2000 mm	8	1807 kg	**10.549 €**	4-220055.XD7	•	825 €

Gewicht = Tisch + Palette + Fuß Grundausstattung
Maximal empfohlene statische Gesamtlast mit 4 Füßen 3000 kg bei gleichmäßiger Lastverteilung. (Angaben nur für Fuß Grundausstattung)

www.siegmund.com/
F-tableX722

Tischfüße

	Grundausstattung	Grundausstattung	Höhenverstellbar	Höhenverstellbar	Lenkrolle, Feststellbremse	Höhenverstellbar, Lenkrolle, Feststellbremse	Bodenverankerung
	220858	220857.X	4-220878.XX	4-220877.XX	4-220866.XX	4-220879.XX	4-220874.XX
Traglast pro Fuß	1500 kg	1500 kg	1000 kg	1000 kg	800 kg	800 kg	1500 kg
Fußhöhe	700 mm	800 mm	500 – 800 mm	550 – 900 mm	700 mm	600 – 850 mm	700 mm
Feinjustierung	50 mm	50 mm	50 mm	50 mm	20 mm	20 mm	50 mm
Aufpreis pro Fuß	inklusive	Alternativ	**68 €**	**69 €**	**95 €**	**114 €**	**53 €**

Arbeitshöhe = Höhe Tischfuß + Höhe Seitenwange Tisch
Die angegebenen Traglasten beziehen sich auf statische Belastung. Hinweis Lenkrolle: Nicht empfehlenswert für Schweißtische mit 6 bzw. 8 Füßen.

Sets

		220610.1	220630.1	220645.1	220511	220740	220410.N	220420.N	220426.N	220430.N
1	4-223100	4x	2x		12x		4x	4x		
2	4-223200	6x	4x	4x	18x	4x	6x	6x	2x	
3	4-223300	10x	6x	4x	24x	4x	8x	8x	2x	
4	4-223400	12x	8x	8x	30x	8x	10x	10x	2x	2x
5	4-223500	14x	10x	8x	30x	8x	12x	12x	4x	4x

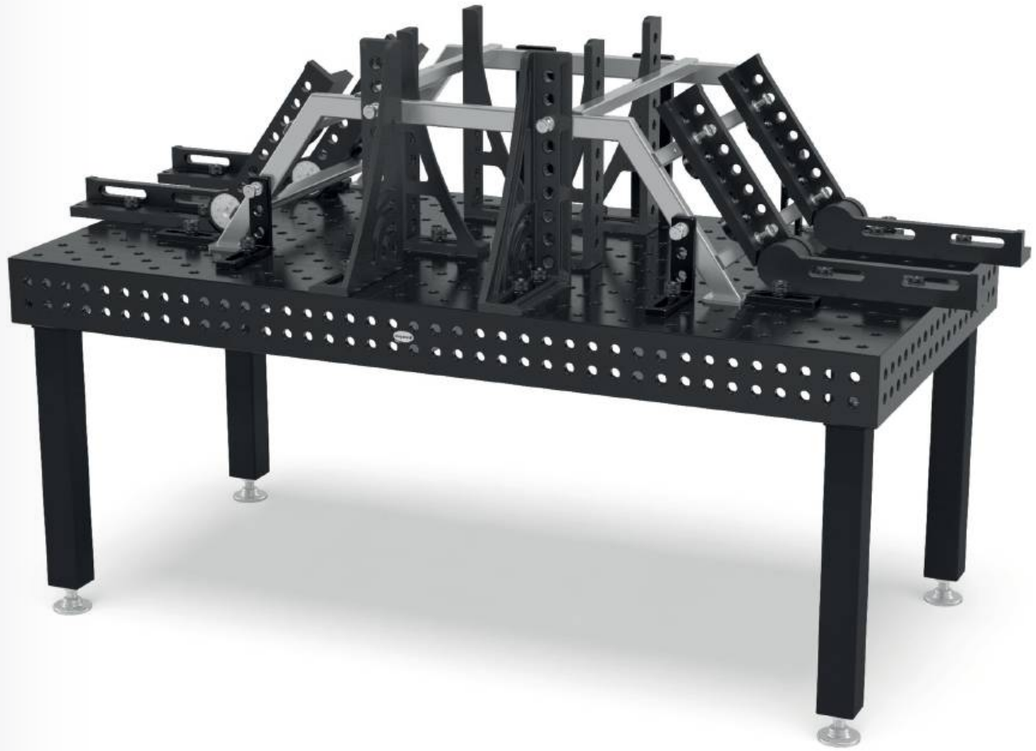

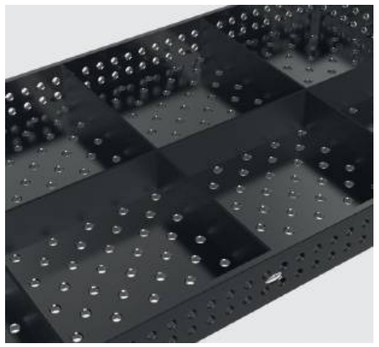

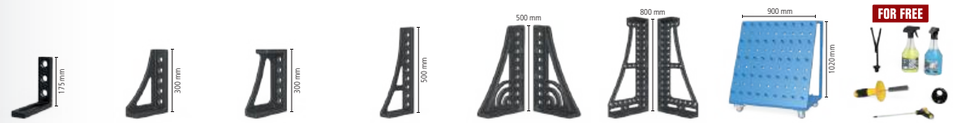

220110.N	220152.N	220116.N	220162.N	220164+65.N	220144+46.N	220910	223999		
2x	2x						1x	**1.485 €**	•
4x	2x						1x	**2.582 €**	•
6x	2x						1x	**3.472 €**	•
8x		2x	2x	1x		1x	1x	**5.743 €**	•
10x		2x	2x	1x	1x	1x	1x	**7.307 €**	•

Professional Extreme 8.7 PLUS

- Durchgehärteter Werkzeugstahl X8.7, plasmanitriert und BAR-beschichtet
- Materialstärke ca. 17 – 19 mm
- Bohrung Ø 22 mm, Bohrungen Oberfläche im Diagonalraster
- Höhe Seitenwange 250 mm, Bohrungen Seitenwange 4 Reihen mit 50 mm Abstand
- Seitenwange aus hochwertigem Stahl S355J2+N
- inkl. Fuß Grundausstattung

Tischgröße	Füße	Gewicht				Transport / Verpackung
1200 x 1200 mm	4	459 kg	**2.904 €**	4-220015.XD7PL	•	332 €
1500 x 1000 mm	4	493 kg	**2.931 €**	4-220035.XD7PL	•	332 €
2000 x 1000 mm	4	622 kg	**3.709 €**	4-220020.XD7PL	•	344 €
2400 x 1200 mm	6	849 kg	**4.769 €**	4-220030.XD7PL	•	439 €
3000 x 1500 mm	6	1267 kg	**7.304 €**	4-220040.XD7PL	•	558 €
4000 x 2000 mm	8	2115 kg	**11.570 €**	4-220055.XD7PL	•	825 €

Gewicht = Tisch + Palette + Fuß Grundausstattung
Maximal empfohlene statische Gesamtlast mit 4 Füßen 3000 kg bei gleichmäßiger Lastverteilung. (Angaben nur für Fuß Grundausstattung)
Alle Tische sind auf Bestellung ohne Plasmanitrierung erhältlich: www.siegmund.com/F-tableX722plus

www.siegmund.com/
F-tableX722plus

Tischfüße

	Grundausstattung	Grundausstattung	Höhenverstellbar	Höhenverstellbar	Lenkrolle, Feststellbremse	Höhenverstellbar, Lenkrolle, Feststellbremse	Bodenverankerung
	220853.X	220857.X	4-220878.XX	4-220877.XX	4-220860.XX	4-220879.XX	4-220872.XX
Traglast pro Fuß	1500 kg	1500 kg	1000 kg	1000 kg	800 kg	800 kg	1500 kg
Fußhöhe	600 mm	800 mm	500 – 800 mm	550 – 900 mm	600 mm	600 – 850 mm	600 mm
Feinjustierung	50 mm	50 mm	50 mm	50 mm	20 mm	20 mm	50 mm
Aufpreis pro Fuß	inklusive	Alternativ	**68 €**	**69 €**	**93 €**	**114 €**	**53 €**

Arbeitshöhe = Höhe Tischfuß + Höhe Seitenwange Tisch
Die angegebenen Traglasten beziehen sich auf statische Belastung. Hinweis Lenkrolle: Nicht empfehlenswert für Schweißtische mit 6 bzw. 8 Füßen.

Sets

		220610.1	220630.1	220645.1	220511	220740	220410.N	220420.N	220426.N	220430.N
1	4-223100	4x	2x		12x		4x	4x		
2	4-223200	6x	4x	4x	18x	4x	6x	6x	2x	
3	4-223300	10x	6x	4x	24x	4x	8x	8x	2x	
4	4-223400	12x	8x	8x	30x	8x	10x	10x	2x	2x
5	4-223500	14x	10x	8x	30x	8x	12x	12x	4x	4x

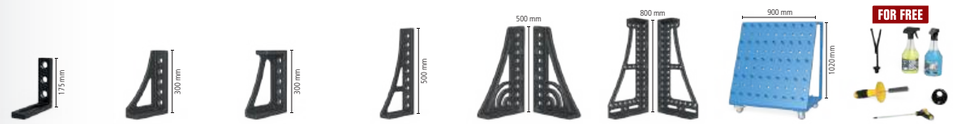

220110.N	220152.N	220116.N	220162.N	220164+65.N	220144+46.N	220910	223999		
2x	2x						1x	**1.485 €**	•
4x	2x						1x	**2.582 €**	•
6x	2x						1x	**3.472 €**	•
8x		2x	2x	1x		1x	1x	**5.743 €**	•
10x		2x	2x	1x	1x	1x	1x	**7.307 €**	•

EXKLUSIVE ANGEBOTE

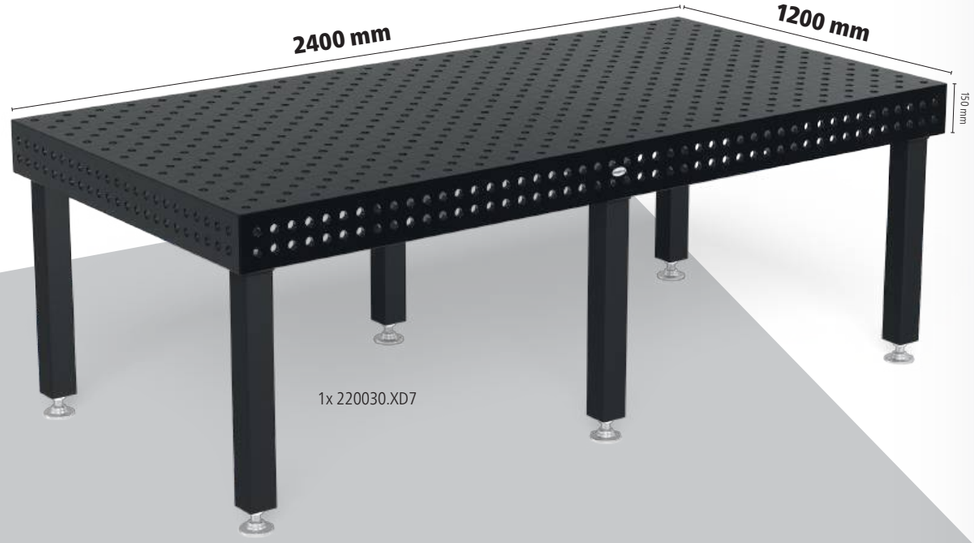

1x 220030.XD7

6x 220610.1

2x 220630.1

12x 220511

4x 220740

6x 220410.N

4x 220420.N

2x 220426.N

4x 220110.N

2x 220152.N

2x 220162.N

4x 220645.1

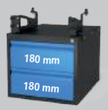

1x 220990.1

FOR FREE 1x 223999

22 X8.7 N BAR

Schweißtisch Extreme 8.7
inkl. Zubehör

- Durchgehärteter Werkzeugstahl X8.7 + Plasmanitrierung
- Seitenwange aus hochwertigem Stahl S355J2+N + Plasmanitrierung
- Bohrung Ø 22 mm
- Bohrungen Oberfläche im Diagonalraster
- Materialstärke ca. 17 – 19 mm
- Höhe Seitenwange 150 mm
- Bohrungsabstand Seitenwange 50 mm
- Ecken, Kanten und Bohrungen abgerundet
- Inklusive Skalierung auf der Oberfläche
- Konstruktion durch Rippen verstärkt

Aktionspreis %

6.873 €

statt 7.390 €

4-228330.XD7

zzgl. 439 € Verpackung /Transport (DE)

22 750 N BAR

Schweißtisch Professional 750
inkl. Zubehör

- hochwertiger Stahl S355J2+N + Plasmanitrierung
- Bohrung Ø 22 mm
- Bohrungen Oberfläche 100x100 mm Raster
- Materialstärke ca. 17 – 19 mm
- Höhe Seitenwange 150 mm
- Bohrungsabstand Seitenwange 50 mm
- Ecken, Kanten und Bohrungen abgerundet
- Inklusive Skalierung auf der Oberfläche
- Konstruktion durch Rippen verstärkt

Aktionspreis %

4.695 €

statt 5.048 €

4-228220.P

zzgl. 344 € Verpackung /Transport (DE)

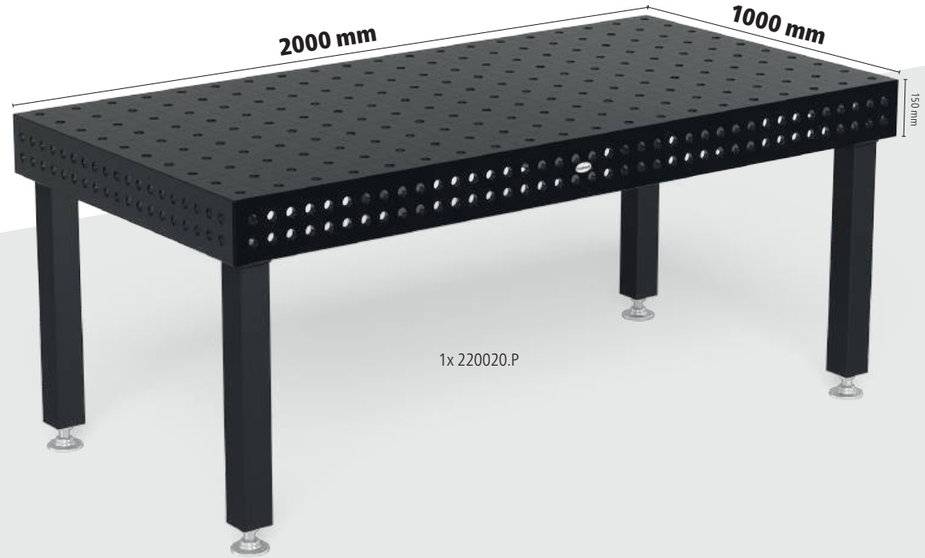

1x 220020.P

4x 220610.1

2x 220630.1

12x 220511

4x 220740

6x 220410.N

4x 220420.N

2x 220426.N

4x 220110.N

2x 220152.N

4x 220645.1

FOR FREE 1x 223999

Siegmund Hubbühne

- mit zwei Hubzylindern
- hohe Belastbarkeit
- einfache Bedienung
- massive Scheren und Stahlrollen
- Kontaktleiste schützt vor Einklemmen
- Montage Überflur und Unterflur möglich

Hubbühne 2010 NEW

für 2000 x 1000 mm Tisch, Bauhöhe im eingefahrenen Zustand: 330 mm, Nutzhub: 1100 mm, Hubzeit belastet: 45~55 Sekunden, Leistung 2,2 kW, Betriebsspannung 400 V, Maximale Belastungsfähigkeit: Basisgestell (ohne Tisch) 4000 kg, inkl. Isolationsplatten

16 22 28

	L (a)	B (b)	G	
4-HB4020.1	1990 mm	990 mm	470 kg	**6.543 €** •

Hubbühne 2012 NEW

für 2000 x 1200 mm Tisch, Bauhöhe im eingefahrenen Zustand: 330 mm, Nutzhub: 1100 mm, Hubzeit belastet: 45~55 Sekunden, Leistung 2,2 kW, Betriebsspannung 400 V, Maximale Belastungsfähigkeit: Basisgestell (ohne Tisch) 4000 kg, inkl. Isolationsplatten

16 22 28

	L (a)	B (b)	G	
4-HB4060.1	1990 mm	1190 mm	490 kg	**6.783 €** •

Hubbühne 2412 NEW

für 2400 x 1200 mm Tisch, Bauhöhe im eingefahrenen Zustand: 330 mm, Nutzhub: 1100 mm, Hubzeit belastet: 45~55 Sekunden, Leistung 2,2 kW, Betriebsspannung 400 V, Maximale Belastungsfähigkeit: Basisgestell (ohne Tisch) 4000 kg, inkl. Isolationsplatten

16 22 28

	L (a)	B (b)	G	
4-HB4030.1	2390 mm	1190 mm	530 kg	**7.249 €** •

Hubbühne 3015 NEW

für 3000 x 1500 mm Tisch, Bauhöhe im eingefahrenen Zustand: 430 mm, Nutzhub: 650 mm, Hubzeit belastet: 35~45 Sekunden, Leistung 2,2 kW, Betriebsspannung 400 V, Maximale Belastungsfähigkeit: Basisgestell (ohne Tisch) 6000 kg, inkl. Isolationsplatten

16 22 28

	L (a)	B (b)	G	
4-HB4040.1	2990 mm	1490 mm	865 kg	**11.209 €** •

Höchste Qualität bei allen Komponenten

Siegmund erleichtert Ihnen die Arbeit durch speziell auf Schweißtische abgestimmte Hubbühnen. Die Kontaktleiste gewährleistet einen zuverlässigen Schutz während des Absenkens der Hubbühne. Wird sie durch einen Gegenstand oder eine Person ausgelöst, stoppt die Hubbühne den Absenkvorgang umgehend.

Weitere Informationen und Zubehörteile zu diesen Produkten finden Sie online.

www.siegmund.com/
F-h-lift

L: Länge, B: Breite, G: Gewicht

Hubbühne 2010 mit Schweißtisch

- inkl. Schweißtisch 2000 x 1000 mm und Isolationsplatten
- Materialstärke Tischplatte ca. 17 – 19 mm
- Abmessungen (L x B): ca. 1990 x 990 mm
- Gewicht (ohne Tisch) ca. 470 kg
- Bauhöhe im eingefahrenen Zustand: 330 mm, Nutzhub: 1100 mm
- Arbeitshöhe entspricht Bauhöhe zzgl. Seitenwange
- Maximale Belastungsfähigkeit: Basisgestell (ohne Tisch) 4000 kg
- Hubzeit belastet: 45 ~ 55 Sekunden
- Leistung 2,2 kW, Betriebsspannung 400 V

Größe Arbeitsplatte	Eigenschaften Arbeitsplatte	G				Transport / Verpackung
2000 x 1000 mm	22 750 N BAR NEW	969 kg	**9.179 €**	4-HB220020.P	•	424 €
2000 x 1000 mm	22 XD7 N BAR NEW	959 kg	**9.647 €**	4-HB220020.XD7	•	424 €
2000 x 1000 mm	22 XD7 N BAR NEW	1065 kg	**10.000 €**	4-HB220020.XD7PL	•	424 €

Hubbühne 2012 mit Schweißtisch

- inkl. Schweißtisch 2000 x 1200 mm und Isolationsplatten
- Materialstärke Tischplatte ca. 17 – 19 mm
- Abmessungen (L x B): ca. 1990 x 1190 mm
- Gewicht (ohne Tisch) ca. 490 kg
- Bauhöhe im eingefahrenen Zustand: 330 mm, Nutzhub: 1100 mm
- Arbeitshöhe entspricht Bauhöhe zzgl. Seitenwange
- Maximale Belastungsfähigkeit: Basisgestell (ohne Tisch) 4000 kg
- Hubzeit belastet: 45 ~ 55 Sekunden
- Leistung 2,2 kW, Betriebsspannung 400 V

Größe Arbeitsplatte	Eigenschaften Arbeitsplatte	G				Transport / Verpackung
2000 x 1200 mm	22 XD7 N BAR NEW	1062 kg	**10.454 €**	4-HB220060.XD7	•	437 €

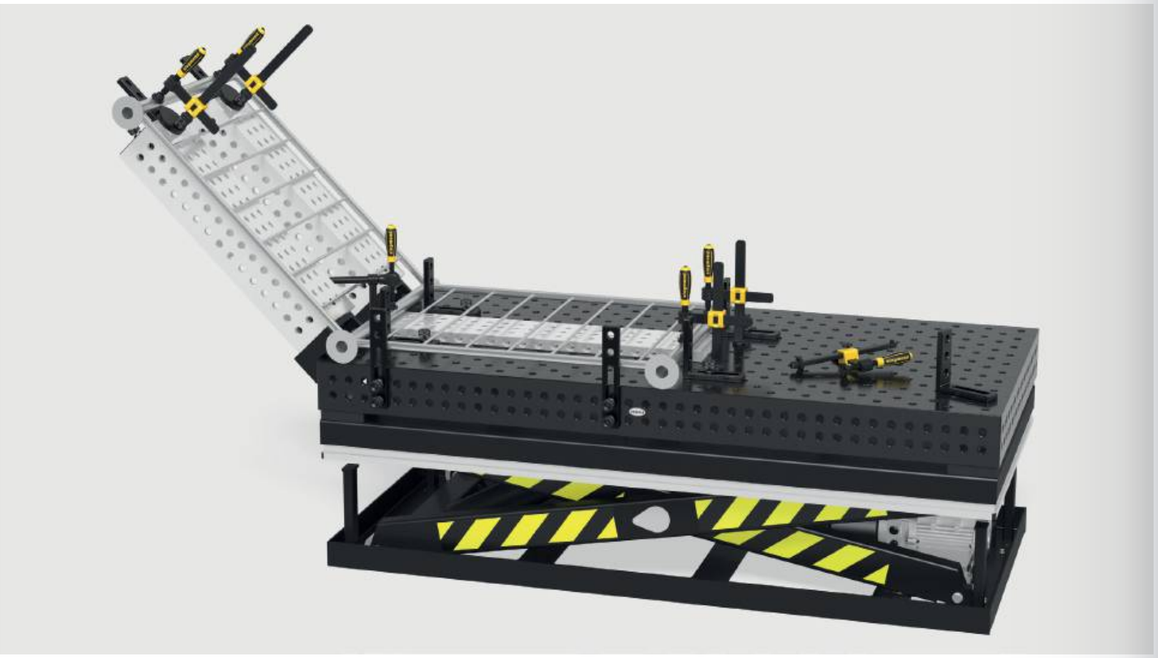

Hubbühne 2412 mit Schweißtisch

- inkl. Schweißtisch 2400 x 1200 mm und Isolationsplatten
- Materialstärke Tischplatte ca. 17 – 19 mm
- Abmessungen (L x B): ca. 2390 x 1190 mm
- Gewicht (ohne Tisch) ca. 530 kg
- Bauhöhe im eingefahrenen Zustand: 330 mm, Nutzhub: 1100 mm
- Arbeitshöhe entspricht Bauhöhe zzgl. Seitenwange
- Maximale Belastungsfähigkeit: Basisgestell (ohne Tisch) 4000 kg
- Hubzeit belastet: 45 ~ 55 Sekunden
- Leistung 2,2 kW, Betriebsspannung 400 V

Größe Arbeitsplatte	Eigenschaften Arbeitsplatte	G				Transport / Verpackung
2400 x 1200 mm	22 750 N BAR NEW	1225 kg	**10.595 €**	4-HB220030.P	•	559 €
2400 x 1200 mm	22 XD7 N BAR NEW	1210 kg	**11.217 €**	4-HB220030.XD7	•	559 €
2400 x 1200 mm	22 XD7 N BAR NEW	1338 kg	**11.640 €**	4-HB220030.XD7PL	•	559 €

Hubbühne 3015 mit Schweißtisch

- inkl. Schweißtisch 3000 x 1500 mm und Isolationsplatten
- Materialstärke Tischplatte ca. 17 – 19 mm
- Abmessungen (L x B): ca. 2990 x 1490 mm
- Gewicht (ohne Tisch) ca. 865 kg
- Bauhöhe im eingefahrenen Zustand: 430 mm, Nutzhub: 650 mm
- Arbeitshöhe entspricht Bauhöhe zzgl. Seitenwange
- Maximale Belastungsfähigkeit: Basisgestell (ohne Tisch) 6000 kg
- Hubzeit belastet: 34 ~ 45 Sekunden
- Leistung 2,2 kW, Betriebsspannung 400 V

Größe Arbeitsplatte	Eigenschaften Arbeitsplatte	G				Transport / Verpackung
3000 x 1500 mm	22 750 N BAR NEW	1917 kg	**16.261 €**	4-HB220040.P	•	678 €
3000 x 1500 mm	22 XD7 N BAR NEW	1893 kg	**17.176 €**	4-HB220040.XD7	•	678 €
3000 x 1500 mm	22 XD7 N BAR NEW	2091 kg	**18.135 €**	4-HB220040.XD7PL	•	678 €

G: Gewicht

Drehtisch höhenverstellbar Stationär

- Abmessungen (L x B): ca. 785 x 785 mm
- Gewicht (ohne Platte): ca. 70 kg
- Arbeitshöhe zwischen 780 mm und 1100 mm
- Wegen Kippgefahr empfehlen wir ausschließlich diese Größen
- Nur mit angegebenen Arbeitsplatten kompatibel (spezielle Befestigungspunkte in der Arbeitsplatte)
- Maximale Belastungsfähigkeit: Basisgestell (ohne Platte) 1000 kg

Größe Arbeitsplatte	Eigenschaften Arbeitsplatte	MS (d)	G				Transport / Verpackung
1000 x 1000 mm	22 750 N BAR	18 mm	207 kg	**1.885 €**	2-DS224024.PD	•	118 €
1200 x 1200 mm	22 750 N BAR	18 mm	267 kg	**2.218 €**	2-DS224034.PD	•	118 €
1200 x 800 mm	22 750 N BAR	18 mm	208 kg	**1.770 €**	2-DS224004.P	•	109 €
Ø 1100 mm	22 750 N BAR	18 mm	201 kg	**2.119 €**	2-DS224211.PD	•	118 €

Drehtisch höhenverstellbar Mobil

- Abmessungen (L x B): ca. 795 x 795 mm
- Gewicht (ohne Platte): ca. 70 kg
- Arbeitshöhe zwischen 780 mm und 1100 mm
- Wegen Kippgefahr empfehlen wir ausschließlich diese Größen
- Nur mit angegebenen Arbeitsplatten kompatibel (spezielle Befestigungspunkte in der Arbeitsplatte)
- Maximale Belastungsfähigkeit: Basisgestell (ohne Platte) 1000 kg

Größe Arbeitsplatte	Eigenschaften Arbeitsplatte	MS (d)	G				Transport / Verpackung
1000 x 1000 mm	22 750 N BAR	18 mm	207 kg	**2.014 €**	2-DM224024.PD	•	118 €
1200 x 1200 mm	22 750 N BAR	18 mm	267 kg	**2.347 €**	2-DM224034.PD	•	118 €
1200 x 800 mm	22 750 N BAR	18 mm	208 kg	**1.899 €**	2-DM224004.P	•	109 €
Ø 1100 mm	22 750 N BAR	18 mm	201 kg	**2.248 €**	2-DM224211.PD	•	118 €

Magnetischer Masseanschluss

Magnetischer Masseanschluss mit Drehdurchführung für eine hohe Haltekraft auf sauberen und glatten Oberflächen. Durch die schnelle und einfache Erdung kein Kabelverdrehen mehr. Anschluss kann geklemmt oder fest verdrahtet werden. In Kombination mit Adapterplatte und Senkkopfschraube perfekt geeignet als Nachrüstset für den Drehtisch.

Magnetischer Masseanschluss für Drehtisch
schnelle und einfache Erdung, kein Kabelverdrehen, hohe Haltekraft auf sauberen und glatten Oberflächen,
Lieferumfang: Adapterplatte und Senkkopfschraube

16 22 28

	G		
2-00003399	0,92 kg	**36 €**	•

Weitere Informationen und Zubehörteile zu diesen Produkten finden Sie online.

www.siegmund.com/
F-rotating

Mobiler Hubtisch 500 kg

- Abmessungen (L x B): ca. 1115 x 630 mm
- Gewicht (ohne Platte): ca. 65 kg
- Arbeitshöhe zwischen ca. 700 und 1000 mm
- Nur mit angegebenen Arbeitsplatten kompatibel (spezielle Befestigungspunkte in der Arbeitsplatte)
- Maximale Belastungsfähigkeit: Basisgestell (ohne Platte) 500 kg

Größe Arbeitsplatte	Eigenschaften Arbeitsplatte	MS (d)	G				Transport / Verpackung
1200 x 800 mm	22 750 N BAR	18 mm	203 kg	**2.168 €**	2-HT224004.P	•	90 €

Mobiler Hubtisch 1200 kg

- Abmessungen (L x B): ca. 1490 x 990 mm
- Gewicht (ohne Platte): ca. 210 kg
- Arbeitshöhe zwischen ca. 750 und 1050 mm
- Maximale Belastungsfähigkeit: Basisgestell (ohne Platte) 1200 kg

Größe Arbeitsplatte	Eigenschaften Arbeitsplatte	MS (d)	G				Transport / Verpackung
1500 x 1000 mm	22 750 N BAR 100	18 mm	548 kg	**4.639 €**	2-HS220035.P	•	284 €

Produktempfehlung

Ergänzungsset Auflastung auf Traglast 1700 kg
Zweiter Hubzylinder für Traglast 1700 kg (abzüglich Platte), Nur mit mobiler Hubtisch 1200 kg kompatibel,
Lieferumfang: 1x Hubzylinder, 1x Pedal, Befestigungsmaterial

16 22 28

	G		
2-HS009921	4 kg	**431 €**	•

Weitere Informationen und Zubehörteile zu diesen Produkten finden Sie online.

www.siegmund.com/
F-lifting

MS: Materialstärke, G: Gewicht, Ø: Durchmesser

Siegmund Workstation 1208

- links und rechts 600 mm Platz für Schubladen
- inkl. Lochplatte 1200x800 mm
- hochwertiger Stahl S355J2+N, plasmanitriert und BAR-beschichtet
- Materialstärke ca. 18 mm
- Bohrung Ø 22 mm
- Bohrungen Oberfläche 100x100 mm Raster
- Maximale Belastungsfähigkeit: Fußteller 1000 kg (ohne Platte) / Rolle 400 kg (ohne Platte)

Siegmund Workstation 1208 NEW

Lieferumfang: 1x 004002.1 Siegmund Workstation 1208 Basisgestell, 1x 224004.P Lochplatte

BAR N 750 22

	L (a)	B (b)	H (c)	G	Aktionspreis
2-224400	1200 mm	800 mm	850 mm	236 kg	**1.273 €** •
					statt 1.294 €

Siegmund Workstation 1208 inkl. Ablagen NEW

Lieferumfang: 1x 004002.1 Siegmund Workstation 1208 Basisgestell, 1x 224004.P Lochplatte, 1x 224030 Zwingenhalterung, 1x 004620 Ablage, 1x 224635 Bolzen- und Prismenhalterung, 1x 004025.1 Werkzeugwand inkl. Ablage

BAR N 750 22

	L (a)	B (b)	H (c)	G	Aktionspreis
2-224401	1200 mm	800 mm	850 mm	180 kg	**1.396 €** •
					statt 1.424 €

Siegmund Workstation 1208 halbgeschlossen inkl. 3 Schubladen NEW

Lieferumfang: 1x 004002.1 Siegmund Workstation 1208 Basisgestell, 1x 224004.P Lochplatte, 2x 004230 Schublade 180 mm, 1x 004235 Schublade 240 mm, 1x 004120 Set Wände

BAR N 750 22

	L (a)	B (b)	H (c)	G	Aktionspreis
2-224407	1200 mm	800 mm	850 mm	269 kg	**1.664 €** •
					statt 1.689 €

Siegmund Workstation 1208 geschlossen inkl. 6 Schubladen NEW

Lieferumfang: 1x 004002.1 Siegmund Workstation 1208 Basisgestell, 1x 224004.P Lochplatte, 4x 004230 Schublade 180 mm, 2x 004235 Schublade 240 mm, 2x 004120 Set Wände

BAR N 750 22

	L (a)	B (b)	H (c)	G	Aktionspreis
2-224409	1200 mm	800 mm	850 mm	235 kg	**2.055 €** •
					statt 2.085 €

zzgl. Verpackung / Transport 117 €

Produktempfehlung

Werkzeug-Set A

2x 220610.1 Zwinge, 6x 220511 Bolzen, 6x 220410.N Anschlag, 1x 220852 Innensechskantschlüssel

22

	G	Aktionspreis
2-227320	11,20 kg	**368 €** •
		statt 565 €

Weitere Informationen und Zubehörteile zu diesen Produkten finden Sie online.

www.siegmund.com/
F-workstation

Siegmund Workstation 1208 – Konfiguration

Siegmund Workstation 1208 Basisgestell NEW

links / rechts: 600 mm Platz für Schubladen, inkl. Montageanleitung zum Selbstaufbau, Lochplatten online erhältlich

16 22 28

	L (a)	B (b)	H (c)	TF	G	
2-004002.1	1030 mm	630 mm	838 mm	1000 kg	32 kg	**527 €** •

Ausstattung mit 4 Rollen für Workstation 1208

Standfuß und Rolle wechselseitig einsetzbar

16 22 28

	TF	G	
2-004100.1	400 kg	5,30 kg	**71 €** •

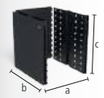

Set Wände für Workstation 1208 NEW

Module zum Schließen der Seiten und Rückseite, abschließbar, 1x Set Wände pro Seite erforderlich, Kompatibel mit: Schubladen 004220, 004225, 004230, 004235, kompatibel mit dem Workstation-Modell ab dem 11.09.2023

16 22 28

	L (a)	B (b)	H (c)	G	
2-004120	513 mm	604 mm	607 mm	11 kg	**158 €** •

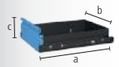

Schublade mit Klippschiene und Halterung für Workstation 0806 / 1208

pulverbeschichtet, jederzeit nachrüstbar, für Workstation 0806 / 1208 ohne Wände, Halterung wird benötigt, wenn keine Wände vorhanden sind

16 22 28

	L (a)	B (b)	H (c)	TF	G	
2-004220.WS	590 mm	400 mm	60 mm	50 kg	7,50 kg	**79 €** •
2-004225.WS	590 mm	400 mm	120 mm	50 kg	9 kg	**89 €** •
2-004230.WS	590 mm	400 mm	180 mm	50 kg	9,50 kg	**99 €** •
2-004235.WS	590 mm	400 mm	240 mm	50 kg	10 kg	**109 €** •

Werkzeugwand inkl. Ablage für Workstation 0806 / 1208 NEW

pulverbeschichtet, beidseitig platzierbar

16 22 28

	TF	G	
2-004025.1	30 kg	6,50 kg	**88 €** •

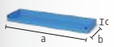

Ablage für Workstation 0806 / 1208 / 1212 NEW

pulverbeschichtet, beidseitig platzierbar

16 22 28

	L (a)	B (b)	H (c)	TF	G	
2-004620	482 mm	144 mm	40 mm	10 kg	1,65 kg	**14 €** •

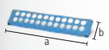

Bolzen- und Prismenhalterung für Workstation 0806 / 1208 / 1212 NEW

pulverbeschichtet, beidseitig platzierbar

22

	L (a)	B (b)	H (c)	G	
2-224635	482 mm	20 mm	99 mm	0,80 kg	**15 €** •

Zwingenhalterung für Workstation 1208 NEW

pulverbeschichtet, beidseitig platzierbar

22

	L (a)	B (b)	H (c)	G	
2-224030	580 mm	46 mm	39 mm	0,84 kg	**14 €** •

L: Länge, B: Breite, H: Höhe, G: Gewicht, TF: Tragfähigkeit

Siegmund Workstation 1212

- links und rechts 600 mm Platz für Schubladen
- inkl. Lochplatte 1200x1200 mm
- hochwertiger Stahl S355J2+N, plasmanitriert und BAR-beschichtet
- Materialstärke ca. 18 mm
- Bohrung Ø 22 mm
- Bohrungen Oberfläche 100x100 mm Raster
- Maximale Belastungsfähigkeit: Fußteller 1000 kg (ohne Platte) / Rolle 400 kg (ohne Platte)

Siegmund Workstation 1212 NEW
Lieferumfang: 1x 004602 Siegmund Workstation 1212 Basisgestell, 1x 224034.P Lochplatte

BAR N 750 22

	L (a)	B (b)	H (c)	G	Aktionspreis
2-224600	1200 mm	1200 mm	850 mm	248 kg	**1.584 €** •
					statt 1.602 €

Siegmund Workstation 1212 inkl. Ablagen NEW
Lieferumfang: 1x 004602 Siegmund Workstation 1212 Basisgestell, 1x 224034.P Lochplatte, 1x 224630 Zwingenhalterung, 1x 004620 Ablage, 1x 224635 Bolzen- und Prismenhalterung, 1x 004625 Werkzeugwand inkl. Ablage

BAR N 750 22

	L (a)	B (b)	H (c)	G	Aktionspreis
2-224601	1200 mm	1200 mm	850 mm	261 kg	**1.715 €** •
					statt 1.742 €

Siegmund Workstation 1212 halbgeschlossen inkl. 3 Schubladen NEW
Lieferumfang: 1x 004602 Siegmund Workstation 1212 Basisgestell, 1x 224034.P Lochplatte, 2x 004230 Schublade 180 mm, 1x 004235 Schublade 240 mm, 1x 004720 Set Wände

BAR N 750 22

	L (a)	B (b)	H (c)	G	Aktionspreis
2-224607	1200 mm	1200 mm	850 mm	282 kg	**1.981 €** •
					statt 2.005 €

Siegmund Workstation 1212 geschlossen inkl. 6 Schubladen NEW
Lieferumfang: 1x 004602 Siegmund Workstation 1212 Basisgestell, 1x 224034.P Lochplatte, 4x 004230 Schublade 180 mm, 2x 004235 Schublade 240 mm, 2x 004720 Set Wände

BAR N 750 22

	L (a)	B (b)	H (c)	G	Aktionspreis
2-224609	1200 mm	1200 mm	850 mm	316 kg	**2.379 €** •
					statt 2.408 €

zzgl. Verpackung / Transport 166 €

Produktempfehlung

Werkzeug-Set B NEW
4x 220610.1 Zwinge, 8x 220511 Bolzen, 6x 220410.N Anschlag, 2x 220110.N Winkel, 1x 220852 Innensechskantschlüssel, 1x 224320 Schraubstock inkl. Schonbacken-Set

22

	G	Aktionspreis
2-227340.1	39,60 kg	**866 €** •
		statt 1.309 €

Werkzeug-Set C NEW
6x 220610.1 Zwinge, 10x 220511 Bolzen, 4x 220410.N Anschlag, 4x 220420.N Anschlag, 2x 220110.N Winkel, 2x 220152.N Winkel, 1x 220852 Innensechskantschlüssel, 1x 224320 Schraubstock inkl. Schonbacken-Set

22

	G	Aktionspreis
2-227360	60,20 kg	**1.156 €** •
		statt 1.651 €

Siegmund Workstation 1212 – Konfiguration

Siegmund Workstation 1212 Basisgestell NEW
links / rechts: 600 mm Platz für Schubladen, inkl. Montageanleitung zum Selbstaufbau, Lochplatten online erhältlich

16 22 28

	L (a)	B (b)	H (c)	TF	G	
2-004602	1030 mm	1030 mm	838 mm	1000 kg	43,80 kg	**537 €** •

Ausstattung mit 4 Rollen für Workstation 1212 NEW
Standfuß und Rolle wechselseitig einsetzbar

16 22 28

	TF	G	
2-004700	400 kg	4,30 kg	**78 €** •

Set Wände für Workstation 1212 NEW
Module zum Schließen der Seiten und Rückseite, abschließbar, 1x Set Wände pro Seite erforderlich, Kompatibel mit: Schubladen 004220, 004225, 004230, 004235

16 22 28

	L (a)	B (b)	H (c)	G	
2-004720	513 mm	590 mm	607 mm	12,50 kg	**165 €** •

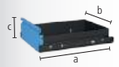

Schublade mit Klippschiene und Halterung für Workstation 1212 NEW
pulverbeschichtet, jederzeit nachrüstbar, für Workstation 1212 ohne Wände, Halterung wird benötigt, wenn keine Wände vorhanden sind

16 22 28

	L (a)	B (b)	H (c)	TF	G	
2-004820.WS	590 mm	400 mm	60 mm	50 kg	8 kg	**84 €** •
2-004825.WS	590 mm	400 mm	120 mm	50 kg	9,50 kg	**94 €** •
2-004830.WS	590 mm	400 mm	180 mm	50 kg	10 kg	**104 €** •
2-004835.WS	590 mm	400 mm	240 mm	50 kg	10,50 kg	**114 €** •

Werkzeugwand inkl. Ablage für Workstation 1212 NEW
pulverbeschichtet, beidseitig platzierbar

16 22 28

	TF	G	
2-004625	30 kg	8,80 kg	**93 €** •

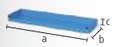

Ablage für Workstation 0806 / 1208 / 1212 NEW
pulverbeschichtet, beidseitig platzierbar

16 22 28

	L (a)	B (b)	H (c)	TF	G	
2-004620	482 mm	144 mm	40 mm	10 kg	1,65 kg	**14 €** •

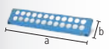

Bolzen- und Prismenhalterung für Workstation 0806 / 1208 / 1212 NEW
pulverbeschichtet, beidseitig platzierbar

22

	L (a)	B (b)	H (c)	G	
2-224635	482 mm	20 mm	99 mm	0,80 kg	**15 €** •

Zwingenhalterung für Workstation 1212 NEW
pulverbeschichtet, beidseitig platzierbar

22

	L (a)	B (b)	H (c)	G	
2-224630	580 mm	46 mm	39 mm	1,50 kg	**19 €** •

L: Länge, B: Breite, H: Höhe, G: Gewicht, TF: Tragfähigkeit

Achtkanttisch 150

Fixierung über Adapterplatte (nicht im Lieferumfang enthalten), Adapterplatte auf Wunsch gegen Aufpreis erhältlich, Rabatt: ab 2 Stück: 5%, ab 5 Stück: 10%

	L (a)	B (b)	H (c)	MS (d)	Ø	G	
2-920822.P	331 mm	800 mm	150 mm	18 mm	866 mm	210 kg	**4.704 €** ○
2-921022.P	414 mm	1000 mm	150 mm	18 mm	1082 mm	276 kg	**5.396 €** ○
2-921222.P	497 mm	1200 mm	150 mm	18 mm	1299 mm	368 kg	**8.025 €** ○
2-921422.P	580 mm	1400 mm	150 mm	18 mm	1515 mm	477 kg	**8.717 €** ○
2-921522.P	621 mm	1500 mm	150 mm	18 mm	1624 mm	525 kg	**9.408 €** ○
2-921622.P	663 mm	1600 mm	150 mm	18 mm	1732 mm	604 kg	**10.100 €** ○
2-921722.P	704 mm	1700 mm	150 mm	18 mm	1840 mm	655 kg	**10.960 €** ○
2-921822.P	746 mm	1800 mm	150 mm	18 mm	1948 mm	710 kg	**10.792 €** ○

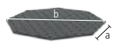

Achtkantplatte

Fixierung durch Bohrung mittels Auflagehülsen (220500), M8-Gewinde an der Seite, Rabatt: ab 2 Stück: 5%, ab 5 Stück: 10%

	L (a)	B (b)	H (c)	MS (d)	Ø	G	
2-930600.P	249 mm	600 mm	18 mm	18 mm	650 mm	79 kg	**2.213 €** ○
2-930800.P	331 mm	800 mm	18 mm	18 mm	866 mm	112 kg	**2.766 €** ○
2-931000.P	414 mm	1000 mm	18 mm	18 mm	1083 mm	155 kg	**3.320 €** ○
2-931200.P	497 mm	1200 mm	18 mm	18 mm	1299 mm	220 kg	**4.185 €** ○
2-931400.P	580 mm	1400 mm	18 mm	18 mm	1516 mm	305 kg	**5.265 €** ○
2-931500.P	621 mm	1500 mm	18 mm	18 mm	1636 mm	339 kg	**5.581 €** ○

Gewicht = Achtkantplatte + Palette
Aufgrund der kundenspezifisichen Anpassung kann das Gewicht variieren.
Weitere Tischgrößen sind auf Anfrage erhältlich.
Fußplatten bzw. Adapterplatten sind standardmäßig bei den Achtkanttischen nicht enthalten.

Adapterplatte auf Wunsch gegen Aufpreis erhältlich

Um den Achtkanttisch mit einem Manipulator zu verbinden, wird als Verbindungsstück eine Adapterplatte benötigt. Auf Wunsch fertigen wir Ihnen gegen Aufpreis die Adapterplatte mit besonderem Anschlussbohrbild nach Ihren Bedürfnissen an.

Aufpreis für kundenspezifische Anpassung der Adapterplatte

für Achtkanttische mit Seitenwange

0-940000	**654 €** ○

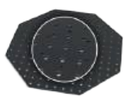

Aufpreis für kundenspezifische Anpassung des Bohrkreises

für Achtkantplatten

0-940000.1	**486 €** ○

Weitere Informationen und Zubehörteile zu diesen Produkten finden Sie online.

www.siegmund.com/
F-octagonal22

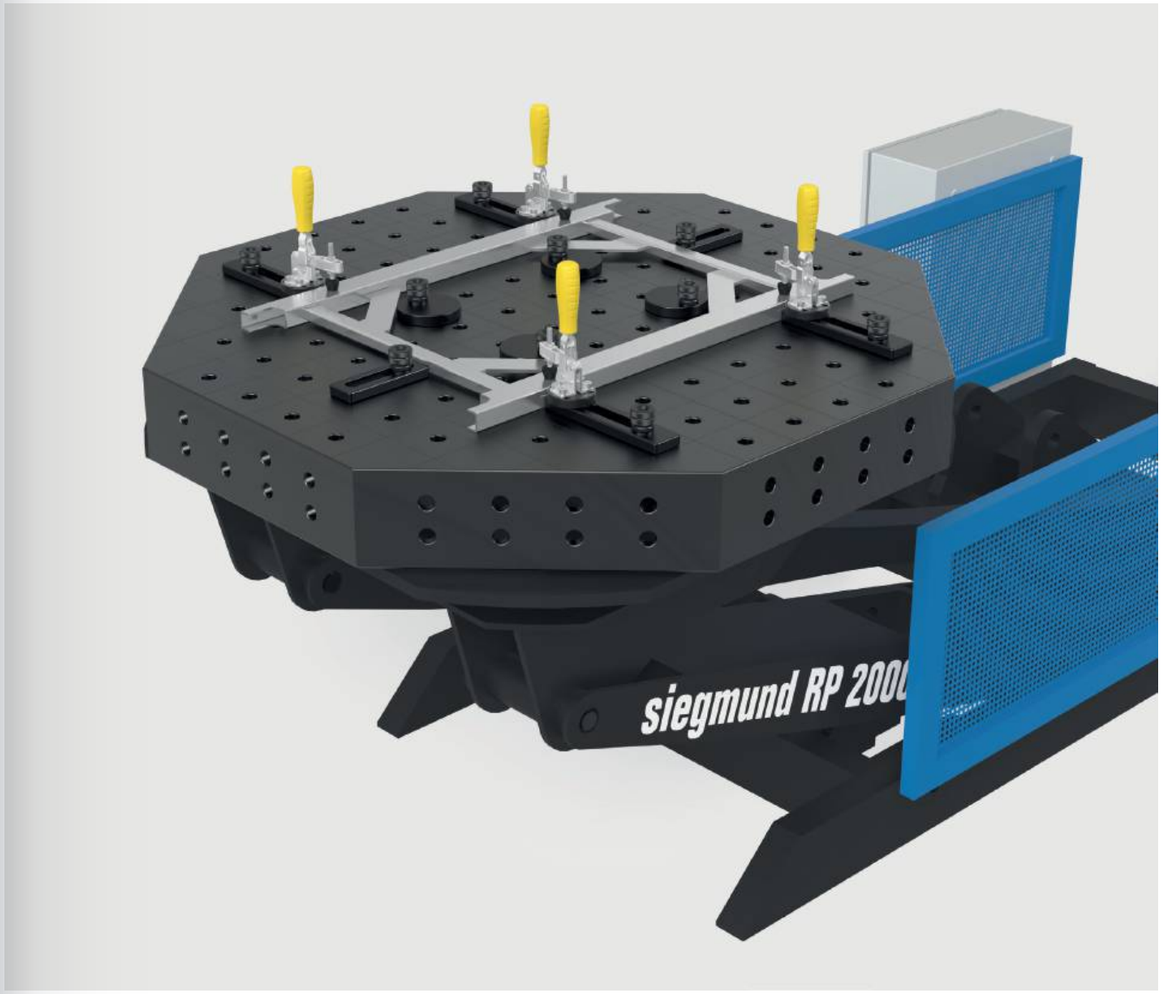

L: Länge, B: Breite, H: Höhe, MS: Materialstärke, G: Gewicht, Ø: Durchmesser

siegmund

Nullpunktspannsystem manuell nitriert
Spannmodul zum manuellen Spannen, Betätigung mittels Gabelschlüssel SW 50

BAR N 16 22 28

	HK	H (c)	Ø	G	
2-ZP0010	2 kN	45 mm	58 mm	0,54 kg	**47 €** •

Nullpunktspannsystem pneumatisch nitriert
pneumatisches Spannmodul, Lösen des Spannbolzens mittels Druckluft (ca. 7,5 bar), inkl. Universalhohlschraube ZP0021

BAR N 16 22 28

	HK	H (c)	Ø	G	
2-ZP0020	2 kN	45 mm	125 mm	3,39 kg	**247 €** •

Abdeckbolzen Polyamid
zum Schutz von nicht verwendeten Spannmodulen

PA 16 22 28

	H (c)	Ø	G	
2-ZP0022	29 mm	35 mm	0,02 kg	**11 €** •

Universalhohlschraube nitriert
zur Befestigung des pneumatischen Spannmoduls

BAR N 16 22 28

	H (c)	Ø	G	
2-ZP0021	55 mm	36 mm	0,15 kg	**24 €** •

Klemmbolzen nitriert
zur Verbindung von Lochplatte mit Spannmodul

BAR N 22 28

	H (c)	Ø	G	
2-ZP2800	40 mm	45 mm	0,25 kg	**22 €** •

Zentrierbuchse nitriert
NEW

zur Verbindung von Klemmbolzen mit Lochplatte, Zentrierung in zwei Achsen, inkl. Befestigungsmaterial

BAR N 22

	H (c)	Ø	G	
2-ZP2201	16 mm	25 mm	0,04 kg	**11 €** •

Haltebuchse nitriert
NEW

zur Verbindung von Klemmbolzen mit Lochplatte, Spann- und Haltefunktion, keine Zentrierung, inkl. Befestigungsmaterial

BAR N 22

	H (c)	Ø	G	
2-ZP2202	16 mm	25 mm	0,04 kg	**11 €** •

Ausgleichsbuchse nitriert
NEW

zur Verbindung von Klemmbolzen mit Lochplatte, Zentrierung in einer Achse, inkl. Befestigungsmaterial

BAR N 22

	H (c)	Ø	G	
2-ZP2203	16 mm	25 mm	0,04 kg	**14 €** •

Weitere Informationen und Zubehörteile zu diesen Produkten finden Sie online.

www.siegmund.com/
F-zeropoint

Produktempfehlung

Starter-Set Nullpunktspannsystem manuell
NEW

Im Set enthalten: 4x ZP0010, 4x ZP2800, 1x ZP2201, 2x ZP2202, 1x ZP2203, inkl. Befestigungsmaterial

22

	G	Aktionspreis
4-ZP2210	3,32 kg	**298 €** •
		statt 323 €

Starter-Set Nullpunktspannsystem pneumatisch
NEW

Im Set enthalten: 4x ZP0020, 4x ZP2800, 1x ZP2201, 2x ZP2202, 1x ZP2203, inkl. Befestigungsmaterial

22

	G	Aktionspreis
4-ZP2220	14,72 kg	**1.041 €** •
		statt 1.123 €

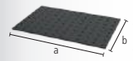

Lochplatte S355J2+N 1200x800x18 Plasmanitriert
Stahl S355J2+N + Plasmanitrierung

BAR N 750 22

	L (a)	B (b)	MS (d)	G	
2-224004.P	1200 mm	800 mm	18 mm	138 kg	**743 €** •

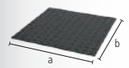

Lochplatte S355J2+N 1200x1200x18 Plasmanitriert
NEW

Stahl S355J2+N + Plasmanitrierung

BAR N 750 22

	L (a)	B (b)	MS (d)	G	
2-224034.P	1200 mm	1200 mm	18 mm	204 kg	**1.035 €** •

Weitere Lochplatten online:
www.siegmund.com/F-plates

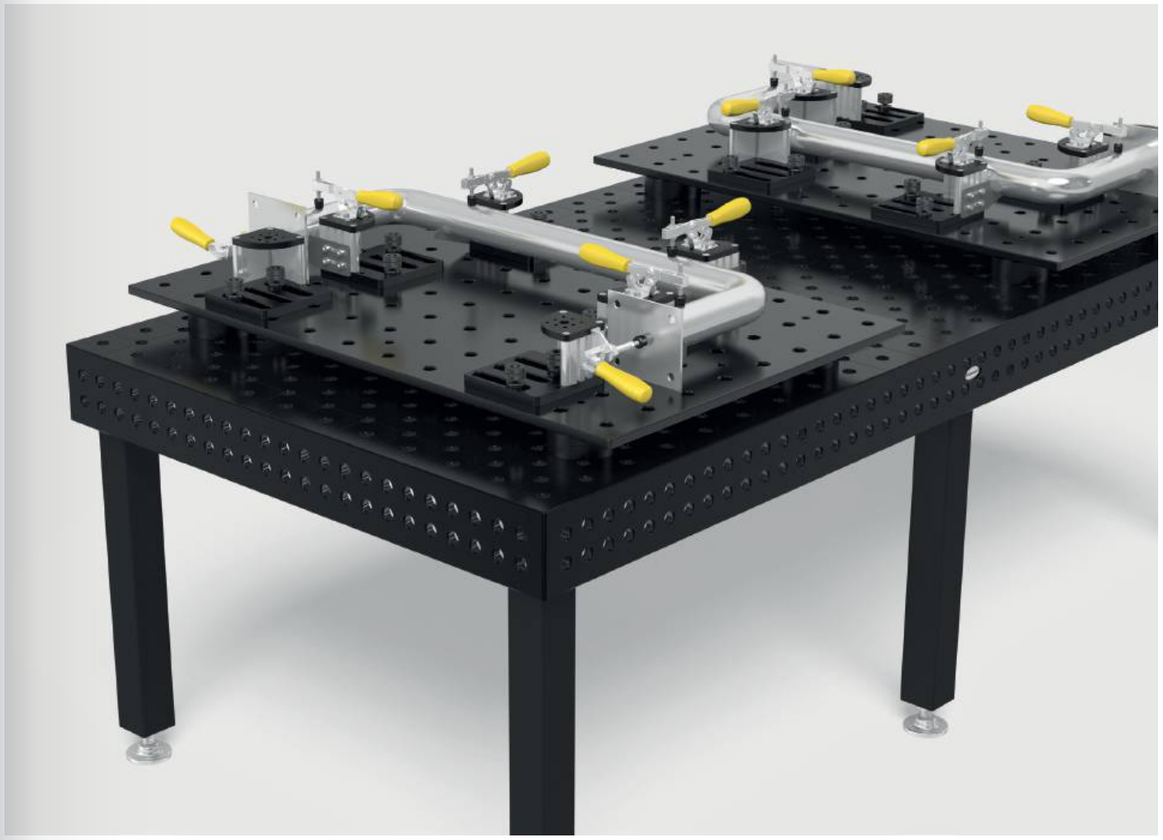

H: Höhe, G: Gewicht, Ø: Durchmesser, HK: max. Haltekraft, L: Länge, B: Breite, MS: Materialstärke

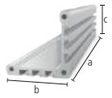

Alu Profil 100 T

3 T-Nuten je Seite, für M8 Vierkantmuttern, Abstand T-Nut 20 mm, zur Verbindung von Grund- und Deckplatte, Alu Profil 2000 mm für kundenseitigen Zuschnitt, Mindesthöhe Zuschnitt: System 16: 45 mm, System 22: 35 mm, System 28: 40 mm

AL 16 22 28

	L (a)	B (b)	H (c)	G	
2-CS000172.1	76 mm	100 mm	100 mm	0,34 kg	**12 €** •
2-CS000172.2	101 mm	100 mm	100 mm	0,45 kg	**14 €** •
2-CS000172.3	126 mm	100 mm	100 mm	0,56 kg	**16 €** •
2-CS000172.4	151 mm	100 mm	100 mm	0,66 kg	**17 €** •
2-CS000172.5	176 mm	100 mm	100 mm	0,77 kg	**20 €** •
2-CS000172.6	201 mm	100 mm	100 mm	0,88 kg	**22 €** •
2-CS000172.7	226 mm	100 mm	100 mm	0,99 kg	**23 €** •
2-CS000172.8	251 mm	100 mm	100 mm	1,10 kg	**25 €** •
2-CS000172.9	276 mm	100 mm	100 mm	1,21 kg	**28 €** •
2-CS000176	500 mm	100 mm	100 mm	2,19 kg	**45 €** •
2-CS000172	2000 mm	100 mm	100 mm	8,74 kg	**150 €** •

Deckplatte 100 nitriert

Gewindebohrungen M8 zur Befestigung von Schnellspannern, Befestigung am Profil mit gewindefurchenden Schrauben, 16er Bohrung mittig

BAR N 16 22 28

	L (a)	B (b)	MS (d)	G	
2-CS000181	100 mm	100 mm	12 mm	0,71 kg	**29 €** •

Grundplatte 170 radial nitriert

radial positionierbar, zur Befestigung an Alu Profil mit gewindefurchender Schraube, für Bohrungsabstand 50 mm / 100 mm, stufenloses Verdrehen um 90°

BAR N 22

	L (a)	B (b)	MS (d)	G	
2-CS220192	170 mm	170 mm	18 mm	2,59 kg	**53 €** •

Grundplatte 170 linear nitriert

linear positionierbar, zur Befestigung an Alu Profil mit gewindefurchender Schraube, stufenlos verschiebbar

BAR N 22

		L (a)	B (b)	MS (d)	G	
2-CS220193	links	170 mm	170 mm	18 mm	2,81 kg	**60 €** •
2-CS220194	rechts	170 mm	170 mm	18 mm	2,81 kg	**60 €** •

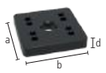

Adapterplatte mit Lochbild für Schnellspanner nitriert

Befestigung mit Senkbolzen 160528, ermöglicht unabhängiges Positionieren von Schnellspannern, für Schnellspanner (Lochbild 40x20 mm / 40x40 mm / 40 mm)

BAR N 16 22 28

	L (a)	B (b)	MS (d)	G	
2-CS000183	70 mm	70 mm	12 mm	0,41 kg	**18 €** •

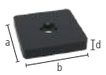

Adapterplatte ohne Lochbild für Schnellspanner nitriert

Befestigung mit Senkbolzen 160528, Adapter für Schnellspanner anderer Hersteller, Bohrbild kann kundenseitig angebracht werden

BAR N 16 22 28

	L (a)	B (b)	MS (d)	G	
2-CS000184	70 mm	70 mm	12 mm	0,44 kg	**13 €** •

Set Distanzplatte 5 mm 5er Pack Edelstahl

5 Stück, als Höhenausgleich beim Einsatz von Schnellspannern, für Schnellspanner (Lochbild 40x20 mm / 40x40 mm / 40 mm)

16 22 28

	L (a)	B (b)	MS (d)	G	
2-CS000185.Set	59 mm	59 mm	5 mm	0,60 kg	**18 €** •

Vertikalspanner 1800 / 2200

ohne Adapter, CS009082: Lochbild 40x20 mm / Öffnungswinkel 110°, CS009084: Lochbild 40x40 mm / Öffnungswinkel 105°

16 22 28

		SP	L (a)	L (a1)	B (b)	H (c)	VB (f)	G	
2-CS009082	1800	1,80 kN	104 mm	68 mm	56 mm	190 mm	30 mm	0,43 kg	**30 €** •
2-CS009084	2200	2,20 kN	151 mm	95 mm	58 mm	220 mm	41 mm	0,70 kg	**33 €** •

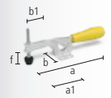

Horizontalspanner 1800 / 3000

ohne Adapter, CS009092: Lochbild 40x20 mm, CS009094: Lochbild 40x40 mm, mit geringerer Störkontur im Vergleich zu Vertikalspanner, Öffnungswinkel 90°

16 22 28

		SP	L (a)	L (a1)	B (b)	B (b1)	VB (f)	G	
2-CS009092	1800	1,80 kN	245 mm	85 mm	56 mm	45 mm	35 mm	0,43 kg	**28 €** •
2-CS009094	3000	3 kN	295 mm	110 mm	58 mm	65 mm	40 mm	0,73 kg	**35 €** •

Schubstangenspanner 2500 / 4000

ohne Adapter, Lochbild 40 mm

16 22 28

		SP	L (a)	L (a1)	G	
2-CS009083	2500	2,50 kN	120 mm	57 mm	0,51 kg	**41 €** •
2-CS009093	4000	4 kN	180 mm	93 mm	1 kg	**58 €** •

L: Länge, B: Breite, H: Höhe, G: Gewicht, MS: Materialstärke, VB: Verstellbereich, SP: max. Spannkraft

siegmund

Adapter mit Lochbild Ø 70 exzentrisch brüniert
für Schnellspanner (Lochbild 40x20 mm / 40x40 mm / 40 mm), für Systembohrung 22 mm

B 22

	H (c)	MS (d)	Ø	G	
2-CS220715.4	25 mm	15 mm	70 mm	0,46 kg	**22 €** •

Spannbuchse für M8-Gewinde inkl. Schraube 16 mm brüniert
zur Befestigung von Siegmund Teilen an Gewindebohrungen

B 22

	H (c)	Ø	G	
2-220546.1	21 mm	31 mm	0,05 kg	**12 €** •

Set Gewindefurchende Schrauben M8x25 50er Pack
50 Stück, zur Verbindung von Grund- oder Deckplatten mit Alu Profil

16 22 28

	G	
2-CS009001	1 kg	**8 €** •

Set Schrauben M8x12 50er Pack
50 Stück, zur Befestigung von Schnellspannern und Schablonen (Materialstärke 5-6 mm) in der Nut

16 22 28

	G	
2-CS009002	0,60 kg	**8 €** •

Set Schrauben M8x16 50er Pack
50 Stück, zur Befestigung von Schnellspannern an Deckplatten

16 22 28

	G	
2-CS009003	0,65 kg	**8 €** •

Set Vierkantmuttern M8 50er Pack
50 Stück, Nutensteine für Alu Profile mit T-Nut

16 22 28

	G	
2-CS009004	0,35 kg	**3 €** •

Produktempfehlung

Starter-Set 22
Lieferumfang: 4x CS000176, 4x CS000181, 4x CS220192, 1x CS009001, 1x CS009002, 1x CS009003, 1x CS009004

22

	G	Aktionspreis
4-CS220001.1	25,42 kg	**496 €** •
		statt 534 €

Vertikalspanner 1800 mit Adapter
Adapter CS220715.4, für Systembohrung 22 mm

22

	SP	G	Aktionspreis
4-CS220790	1,80 kN	0,89 kg	**48 €** •
			statt 52 €

Vertikalspanner 2200 mit Adapter
Adapter CS220715.4, für Systembohrung 22 mm

22

	SP	G	Aktionspreis
4-CS220791	2,20 kN	1,16 kg	**52 €** •
			statt 55 €

Horizontalspanner 1800 mit Adapter
Adapter CS220715.4, für Systembohrung 22 mm

22

	SP	G	Aktionspreis
4-CS220794	1,80 kN	0,89 kg	**46 €** •
			statt 49 €

Horizontalspanner 3000 mit Adapter
Adapter CS220715.4, für Systembohrung 22 mm

22

	SP	G	Aktionspreis
4-CS220795	3 kN	1,19 kg	**53 €** •
			statt 56 €

Schubstangenspanner 2500 mit Adapter
Adapter CS220715.4, für Systembohrung 22 mm

22

	SP	G	Aktionspreis
4-CS220792	2,50 kN	0,97 kg	**59 €** •
			statt 63 €

Schubstangenspanner 4000 mit Adapter
Adapter CS220715.4, für Systembohrung 22 mm

22

	SP	G	Aktionspreis
4-CS220793	4 kN	1,46 kg	**74 €** •
			statt 79 €

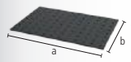

Lochplatte S355J2+N 1200x800x18 Plasmanitriert
Stahl S355J2+N + Plasmanitrierung

BAR N 750 22

	L (a)	B (b)	MS (d)	G	
2-224004.P	1200 mm	800 mm	18 mm	138 kg	**743 €** •

Weitere Lochplatten online:
www.siegmund.com/F-plates

Weitere Informationen und Zubehörteile zu diesen Produkten finden Sie online.

www.siegmund.com/
F-clampingsystem

H: Höhe, MS: Materialstärke, G: Gewicht, Ø: Durchmesser, SP: max. Spannkraft, L: Länge, B: Breite

Exzenter-Anschlag Ø 60 mit M10-Gewinde nitriert
für Masseanschluss, stufenloses Verdrehen

	MS (d)	Ø	G	
2-220402.N	18 mm	60 mm	0,33 kg	**22 €** •

Exzenter-Anschlag Ø 100 nitriert
nutzbar auch als Auflage, stufenloses Verdrehen

	MS (d)	Ø	G	
2-220403.N	18 mm	100 mm	1,04 kg	**23 €** •

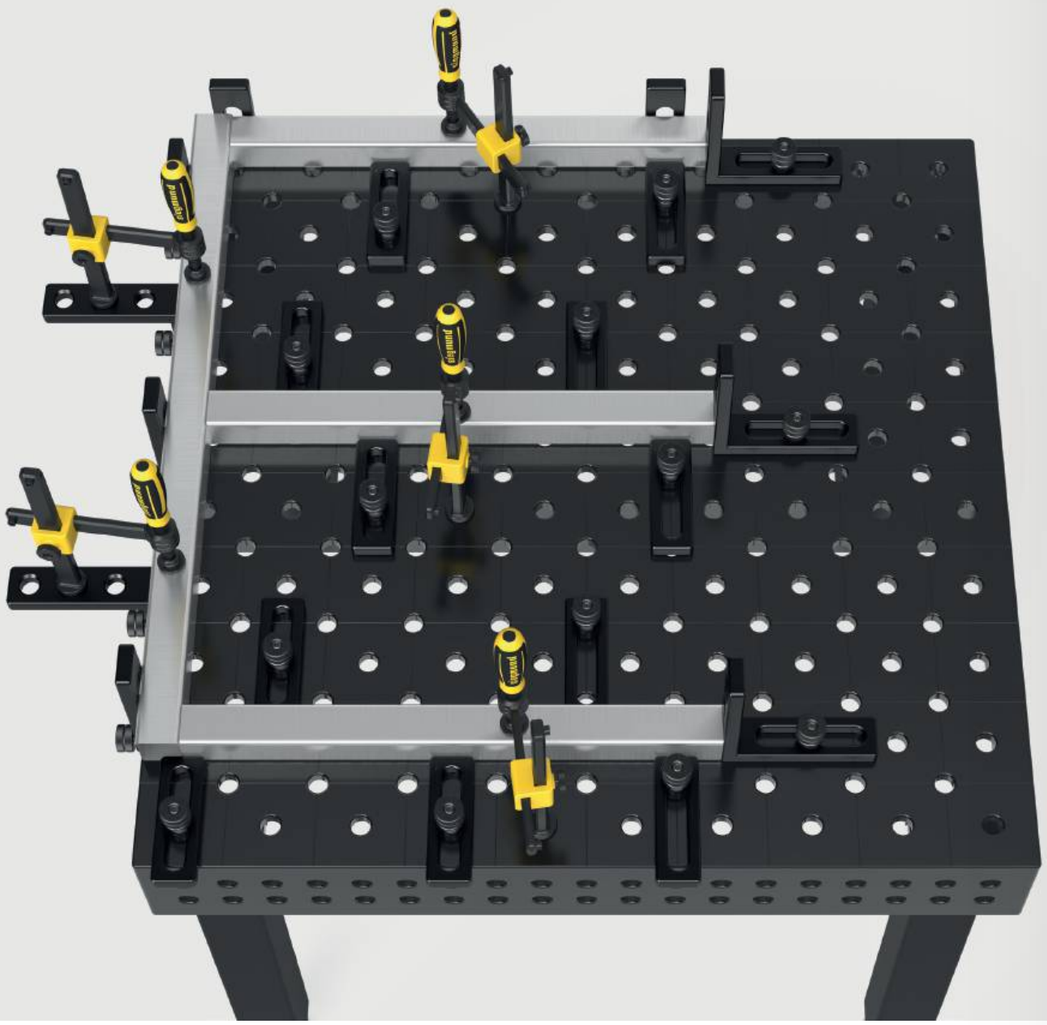

Weitere Informationen und Zubehörteile zu diesen Produkten finden Sie online.

www.siegmund.com/
F-stop22

Universal-Anschlag 150 L nitriert
Langloch

	L (a)	B (b)	VB (f)	MS (d)	G	
2-220410.N	150 mm	50 mm	100 mm	18 mm	0,67 kg	**31 €** •

Universal-Anschlag 225 L nitriert
Kombination aus Bohrung und Langloch, kombinierbar mit Prismen und Adaptern

	L (a)	B (b)	VB (f)	MS (d)	G	
2-220420.N	225 mm	50 mm	100 mm	18 mm	1,14 kg	**48 €** •

Universal-Anschlag 300 nitriert
Kombination aus Bohrung und Langloch

	L (a)	B (b)	VB (f)	MS (d)	G	
2-220426.N	300 mm	50 mm	100 mm	18 mm	1,54 kg	**54 €** •

Universal-Anschlag 500 S nitriert
Kombination aus Bohrung und Langloch

	L (a)	B (b)	VB (f)	MS (d)	G	
2-220430.N	500 mm	100 mm	200 mm	18 mm	6,01 kg	**77 €** •

MS: Materialstärke, G: Gewicht, Ø: Durchmesser, L: Länge, B: Breite, VB: Verstellbereich

siegmund

Anschlag- und Spannwinkel 175 L nitriert
Kombination aus Bohrung und Langloch

	L (a)	B (b)	H (c)	MS (d)	G	
2-220110.N	175 mm	50 mm	175 mm	18 mm	1,65 kg	**72 €** •

Anschlag- und Spannwinkel 175 VL nitriert
mit Systembohrungen, kein Langloch

	L (a)	B (b)	H (c)	MS (d)	G	
2-220113.N	175 mm	50 mm	175 mm	18 mm	1,96 kg	**64 €** •

Anschlag- und Spannwinkel 175 WL nitriert
Langloch, in jede Richtung flexibel

	L (a)	B (b)	H (c)	MS (d)	G	
2-220111.N	175 mm	50 mm	175 mm	18 mm	1,57 kg	**72 €** •

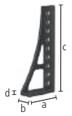

Anschlag- und Spannwinkel 300 G / 500 G nitriert
geeignet als Tischverlängerung, Material: GGG40

		L (a)	B (b)	H (c)	MS (d)	G	
2-220152.N	links	200 mm	75 mm	300 mm	20 mm	5,70 kg	**100 €** •
2-220162.N	links	193 mm	75 mm	500 mm	20 mm	7,80 kg	**131 €** •

Anschlag- und Spannwinkel 300x195 nitriert

	L (a)	B (b)	H (c)	MS (d)	G	
2-220116.N	195 mm	75 mm	300 mm	20 mm	6,74 kg	**85 €** •

Anschlag- und Spannwinkel 300 GK nitriert
geeignet als Tischverlängerung, für schwere Teile, Material: GGG40, paarweise Bestellung empfohlen

		L (a)	B (b)	H (c)	MS (d)	G	
2-220124.N	links	280 mm	95 mm	300 mm	20 mm	11,50 kg	**177 €** •
2-220126.N	rechts	280 mm	95 mm	300 mm	20 mm	11,50 kg	**177 €** •

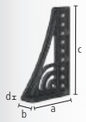

Anschlag- und Spannwinkel 500 G mit Drehwinkel nitriert
geeignet als Tischverlängerung, Material: GGG40, paarweise Bestellung empfohlen

		L (a)	B (b)	H (c)	MS (d)	G	
2-220164.N	links	276 mm	95 mm	500 mm	20 mm	11,60 kg	**191 €** •
2-220165.N	rechts	276 mm	95 mm	500 mm	20 mm	11,60 kg	**191 €** •

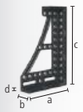

Anschlag- und Spannwinkel 600 GK / 800 GK nitriert
geeignet als Tischverlängerung, für schwere Teile, Material: GGG40, paarweise Bestellung empfohlen

		L (a)	B (b)	H (c)	MS (d)	G	
2-220134.N	links	373 mm	95 mm	600 mm	20 mm	21,80 kg	**274 €** •
2-220136.N	rechts	373 mm	95 mm	600 mm	20 mm	21,80 kg	**274 €** •
2-220144.N	links	373 mm	95 mm	800 mm	20 mm	25,80 kg	**390 €** •
2-220146.N	rechts	373 mm	95 mm	800 mm	20 mm	25,80 kg	**390 €** •

Eckanbindung klein Guss nitriert
diagonale Tischverlängerung im 45° Winkel, Material: GGG40

	L (a)	B (b)	H (c)	G	
2-220190.N	200 mm	150 mm	115 mm	10 kg	**228 €** •

Universalwinkel hydromechanische Klemmung brüniert
stufenloses Justieren von 0-225°, passender 14er Innensechskantschlüssel (280854) nicht enthalten

	SL (e)	G	
2-220171	475 mm	23 kg	**558 €** •

Winkel U-Form 200/150 Plasmanitriert
zum Verbinden von Tischen (mit Verbindungsbolzen 220560.N), als Tischverlängerung und Senkrechtaufbau, ab 500 mm mit Montagebohrungen für Tischfüße, ab 1000 mm Abstützung durch Tischfuß erforderlich

	L (a)	B (b)	H (c)	MS (d)	G	
2-220350.P	200 mm	200 mm	150 mm	18 mm	19 kg	**355 €** •
2-220360.P	500 mm	200 mm	150 mm	18 mm	43 kg	**473 €** •
2-220370.P	1000 mm	200 mm	150 mm	18 mm	75 kg	**774 €** •
2-220380.P	1500 mm	200 mm	150 mm	18 mm	107 kg	**1.041 €** •
2-220390.P	2000 mm	200 mm	150 mm	18 mm	141 kg	**1.336 €** •

Weitere Informationen und Zubehörteile zu diesen Produkten finden Sie online.

www.siegmund.com/
F-square22

L: Länge, B: Breite, H: Höhe, MS: Materialstärke, G: Gewicht, SL: Schenkellänge

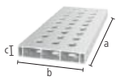

Alu Profil Anschlag 200x36 mm (50 mm Raster)

Ausführung Vollraster mit sehr vielen Spannmöglichkeiten, Spannbolzen ohne Nut dreifach erforderlich, als Tischverlängerung oder vertikale Spannfläche, ab 1000 mm Abstützung durch Tischfuß erforderlich (Reduzierbuchse 000542 erforderlich)

	L (a)	B (b)	H (c)	G	
4-AR22014050.V	500 mm	200 mm	36 mm	2,57 kg	**43 €** •
4-AR22014080.V	800 mm	200 mm	36 mm	4,09 kg	**64 €** •
4-AR22014100.V	1000 mm	200 mm	36 mm	5,30 kg	**76 €** •
4-AR22014120.V	1200 mm	200 mm	36 mm	6,11 kg	**92 €** •
4-AR22014150.V	1500 mm	200 mm	36 mm	7,62 kg	**122 €** •
4-AR22014200.V	2000 mm	200 mm	36 mm	10,14 kg	**152 €** •

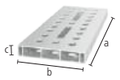

Alu Profil Anschlag 200x36 mm (50 mm Raster mit Langloch)

Variables Spannen auch im Winkel möglich, Spannbolzen ohne Nut dreifach erforderlich, als Tischverlängerung oder vertikale Spannfläche, ab 1000 mm Abstützung durch Tischfuß erforderlich (Reduzierbuchse 000542 erforderlich)

	L (a)	B (b)	H (c)	G	
4-AR22014050.VL	500 mm	200 mm	36 mm	2,53 kg	**48 €** •
4-AR22014080.VL	800 mm	200 mm	36 mm	4 kg	**74 €** •
4-AR22014100.VL	1000 mm	200 mm	36 mm	4,99 kg	**86 €** •
4-AR22014120.VL	1200 mm	200 mm	36 mm	5,97 kg	**106 €** •
4-AR22014150.VL	1500 mm	200 mm	36 mm	7,47 kg	**138 €** •
4-AR22014200.VL	2000 mm	200 mm	36 mm	9,93 kg	**173 €** •

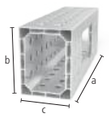

Alu Profil U-Form 200x150 mm (50 mm Raster)

Ausführung Vollraster mit sehr vielen Spannmöglichkeiten, Spannbolzen ohne Nut zweifach erforderlich, als Tischverlängerung oder vertikale Spannfläche, ab 1000 mm Abstützung durch Tischfuß erforderlich, Toleranz auf Ebenheit < 0,9 mm / 1000 mm

	L (a)	B (b)	H (c)	G	
4-AR22024050.V	500 mm	200 mm	150 mm	5,70 kg	**107 €** •
4-AR22024080.V	800 mm	200 mm	150 mm	8,90 kg	**167 €** •
4-AR22024100.V	1000 mm	200 mm	150 mm	11,30 kg	**208 €** •
4-AR22024120.V	1200 mm	200 mm	150 mm	13,50 kg	**247 €** •
4-AR22024150.V	1500 mm	200 mm	150 mm	16,80 kg	**309 €** •
4-AR22024200.V	2000 mm	200 mm	150 mm	22,40 kg	**409 €** •

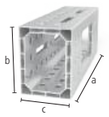

Alu Profil U-Form 200x150 mm (50 mm Raster mit Langloch)

Variables Spannen auch im Winkel möglich, Spannbolzen ohne Nut zweifach erforderlich, als Tischverlängerung oder vertikale Spannfläche, ab 1000 mm Abstützung durch Tischfuß erforderlich, Toleranz auf Ebenheit < 0,9 mm / 1000 mm

	L (a)	B (b)	H (c)	G	
4-AR22024050.VL	500 mm	200 mm	150 mm	5,53 kg	**110 €** •
4-AR22024080.VL	800 mm	200 mm	150 mm	8,53 kg	**173 €** •
4-AR22024100.VL	1000 mm	200 mm	150 mm	10,89 kg	**215 €** •
4-AR22024120.VL	1200 mm	200 mm	150 mm	13,01 kg	**255 €** •
4-AR22024150.VL	1500 mm	200 mm	150 mm	16,32 kg	**320 €** •
4-AR22024200.VL	2000 mm	200 mm	150 mm	21,68 kg	**423 €** •

Weitere Informationen und Zubehörteile zu diesen Produkten finden Sie online.

www.siegmund.com/
F-profile

Adapter Tischanbindung für Alu Profile

für stirnseitiges Befestigen der Profile, werden auf Klemmung in das Profil eingefügt, zur Befestigung: 2x 220511, 3x AP220528 (nicht im Lieferumfang enthalten)

		L (a)	B (b)	H (c)	MS (d)	G	
2-AP220399	22 N BAR	163 mm	113 mm	70 mm	18 mm	3,03 kg	**70 €** •
2-AP220399.AT	22 AL-TI	163 mm	113 mm	70 mm	18 mm	1,10 kg	**70 €** •

Adapter für Schraubzwingen nitriert

zur Verwendung von Schraubzwingen in Alu Profilen, für Schraubzwingen: 220610.1, 220630.1, 220615

BAR N 22

		L (a)	Ø	G	
2-AP220605.N	einfach	63 mm	35 mm	0,27 kg	**13 €** •
2-AP220602.N	zweifach	81 mm	35 mm	0,32 kg	**15 €** •

Leichte Spannmittel aus Aluminium

Durch den Einsatz von Aluminium entstehen leichte und stabile Bauteile, die 75 – 90% leichter sind als vergleichbare Spannmittel. Ob als Tischverlängerung oder als vertikale Spannfläche, die Alu Profile von Siegmund bieten Ihnen eine Vielzahl an Einsatzmöglichkeiten. Durch die vielseitigen Bohrungen ergeben sich viele Spann- und Kombinationsmöglichkeiten mit anderen Winkeln und Anschlägen.

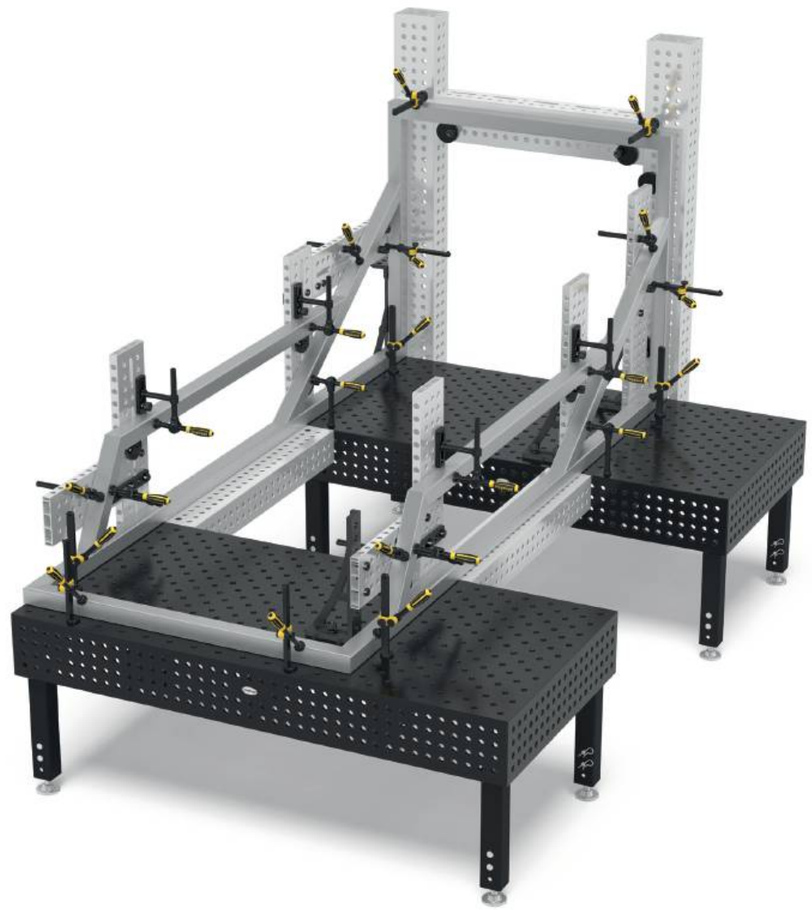

L: Länge, B: Breite, H: Höhe, G: Gewicht, MS: Materialstärke, Ø: Durchmesser

Flächenspannbolzen brüniert

220590: Spannbereich ca. 33-39 mm, 220590.3: Spannbereich ca. 51-57 mm, 220590.4: Spannbereich ca. 69-75 mm, zum Spannen von Alu Profilen empfohlen, NICHT zum Verbinden von Tischen und U-Winkeln zulässig

B 22

		L (a)	SK	ZK1	ZK	AM1	AM	G	
2-220590	zweifach	84 mm	150 kN	3 kN	10 kN	15 Nm	25 Nm	0,33 kg	**48 €** •
2-220590.3	dreifach	102 mm	150 kN	3 kN	10 kN	15 Nm	25 Nm	0,38 kg	**53 €** •
2-220590.4	vierfach	120 mm	150 kN	3 kN	10 kN	15 Nm	25 Nm	0,43 kg	**58 €** •

Flächenspannsenkbolzen brüniert

verdeckte Verbindung von Bauteilen, 220595: Spannbereich ca. 33-39 mm, 220595.3: Spannbereich ca. 51-57 mm, 220595.4: Spannbereich ca. 69-75 mm, nicht für Langlöcher geeignet, NICHT zum Verbinden von Tischen und U-Winkeln zulässig

B 22

		L (a)	SK	ZK1	ZK	AM1	AM	G	
2-220595	zweifach	49 mm	130 kN	3 kN	6 kN	15 Nm	25 Nm	0,12 kg	**39 €** •
2-220595.3	dreifach	67 mm	130 kN	3 kN	6 kN	15 Nm	25 Nm	0,18 kg	**44 €** •
2-220595.4	vierfach	85 mm	130 kN	3 kN	6 kN	15 Nm	25 Nm	0,23 kg	**48 €** •

Schnellspannbolzen ohne Nut brüniert

zum Spannen von Alu Profilen empfohlen, ohne O-Ring-Nut für glatte Oberfläche, NICHT zum Verbinden von Tischen und U-Winkeln zulässig

B 22

		L (a)	SK	ZK	AM1	AM	G	
2-220511	zweifach	83 mm	130 kN	15 kN	6 Nm	15 Nm	0,27 kg	**40 €** •
2-220513	dreifach	101 mm	130 kN	15 kN	6 Nm	15 Nm	0,32 kg	**51 €** •
2-220515	vierfach	119 mm	130 kN	15 kN	6 Nm	15 Nm	0,37 kg	**61 €** •

Senkbolzen ohne Nut brüniert

verdeckte Verbindung von Bauteilen, nur zum Spannen von Alu Profilen, Aluminium-Teile nur handfest anziehen

B 22

		L (a)	SK	ZK	AM1	G	
2-AP220528	zweifach	50 mm	130 kN	2 kN	6 Nm	0,13 kg	**31 €** •
2-AP220529	dreifach	68 mm	130 kN	2 kN	6 Nm	0,18 kg	**37 €** •
2-AP220530	vierfach	86 mm	130 kN	2 kN	6 Nm	0,23 kg	**43 €** •

Senkbolzen brüniert

verdeckte Verbindung von Bauteilen, NICHT zum Verbinden von Tischen und U-Winkeln zulässig, nicht für Alu Profile geeignet, nicht für Langlöcher geeignet

B 22

		L (a)	SK	ZK	AM	G	
2-220528	zweifach	49 mm	130 kN	6 kN	15 Nm	0,12 kg	**37 €** •
2-220529	dreifach	67 mm	130 kN	6 kN	15 Nm	0,16 kg	**43 €** •

Verbindungsbolzen mit Bund brüniert

zum Verbinden von Tischen, U-Winkeln und Alu Profilen, für Langlöcher geeignet, fixe Langzeitverbindung

B 22

		L (a)	SK	ZK	AM1	AM	G	
2-220583	zweifach	55 mm	130 kN	15 kN	20 Nm	20 Nm	0,20 kg	**21 €** •
2-220584	dreifach	73 mm	130 kN	15 kN	20 Nm	20 Nm	0,27 kg	**26 €** •
2-220585	vierfach	91 mm	130 kN	15 kN	20 Nm	20 Nm	0,30 kg	**32 €** •

Weitere Informationen und Zubehörteile zu diesen Produkten finden Sie online.

www.siegmund.com/
F-bolt22

Schnellspannbolzen brüniert

NICHT zum Verbinden von Tischen und U-Winkeln zulässig

B 22

		L (a)	SK	ZK	AM1	AM	G	
2-220510	zweifach	83 mm	130 kN	15 kN	6 Nm	15 Nm	0,27 kg	**40 €** •

Kugelspannbolzen flach ohne Nut brüniert

geringer Überstand, NICHT zum Verbinden von Tischen und U-Winkeln zulässig, für Alu Profile geeignet, für Langlöcher geeignet

B 22

		L (a)	SK	ZK	AM1	AM	G	
2-220524	zweifach	57 mm	130 kN	15 kN	6 Nm	15 Nm	0,16 kg	**37 €** •
2-220525	dreifach	75 mm	130 kN	15 kN	6 Nm	15 Nm	0,20 kg	**43 €** •

Schnellspannbolzen verstellbar ohne Nut brüniert

220571: Spannbereich ca. 18-36 mm, 220573: Spannbereich ca. 36-54 mm, Spannen kundenspezifischer Laserschablonen, für Alu Profile geeignet, Aluminium-Teile nur handfest anziehen, NICHT zum Verbinden von Tischen und U-Winkeln zulässig

100 B 22

		L (a)	SK	ZK	AM1	AM	G	
2-220571	zweifach	95 mm	130 kN	15 kN	6 Nm	15 Nm	0,40 kg	**46 €** •
2-220573	dreifach	113 mm	130 kN	15 kN	6 Nm	15 Nm	0,46 kg	**55 €** •

Universalbolzen Komfort brüniert

220532: Spannbereich ca. 33-39 mm, 220533: Spannbereich ca. 51-57 mm, NICHT zum Verbinden von Tischen und U-Winkeln zulässig

B 22

		L (a)	SK	ZK	AM1	AM	G	
2-220532	zweifach	93 mm	150 kN	15 kN	6 Nm	15 Nm	0,35 kg	**44 €** •
2-220533	dreifach	111 mm	130 kN	15 kN	6 Nm	15 Nm	0,41 kg	**49 €** •

Verbindungsbolzen nitriert

zum Verbinden von Tischen und U-Winkeln, nicht für Alu Profile geeignet, nicht für Langlöcher geeignet, fixe Langzeitverbindung

BAR N 22

		L (a)	SK	ZK	AM	G	
2-220560.N	zweifach	36 mm	120 kN	6 kN	15 Nm	0,06 kg	**17 €** •

Verbindungsbolzen brüniert

zum Verbinden von Tischen und U-Winkeln, nicht für Alu Profile geeignet, nicht für Langlöcher geeignet, fixe Langzeitverbindung

B 22

		L (a)	SK	ZK	AM	G	
2-220561	dreifach	54 mm	120 kN	6 kN	15 Nm	0,12 kg	**23 €** •

Magnetspannbolzen Aluminium

Spannen ohne Werkzeugeinsatz, geeignet für druckempfindliche Teile oder wenn Gegenhalten nicht möglich

AL 22

		L (a)	SF	G	
2-220740		60 mm	18 mm	0,06 kg	**20 €** •

Ausführung: zweifach / dreifach / vierfach

L: Länge, G: Gewicht, SK: Scherkraft, AM: Anzugsmoment Stahl, AM1: Anzugsmoment Aluminium, Anzugsmoment materialabhängig, ZK: Zugkraft Stahl, ZK1: Zugkraft Aluminium, SF: Schaftlänge

siegmund

Professional Schraubzwinge brüniert / nitriert

Prisma auswechselbar, Kugeldurchmesser Spindel 10 mm, Trapezgewinde Spindel 16x4 mm, Vertikalstrebe ist gehärtet

BAR N B 22

	SP	B (b)	H (c)	G	
2-220610.1	3,50 kN	220 mm	300 mm	2,70 kg	**62 €** •

Professional Schraubzwinge 45°/90° nitriert

Prisma auswechselbar, Kugeldurchmesser Spindel 10 mm, Trapezgewinde Spindel 16x4 mm, stufenloses Verdrehen von 0-360°, Vertikalstrebe ist gehärtet

BAR N 22

	SP	H (c)	G	
2-220630.1	3,50 kN	300 mm	2,21 kg	**58 €** •

Professional Schnellspannzwinge brüniert / nitriert

Vertikalstrebe ist gehärtet

BAR N B 22

	SP	B (b)	H (c)	G	
2-220615	3,50 kN	275 mm	300 mm	2,70 kg	**94 €** •

Rohrschraubzwinge Universal brüniert / nitriert

Prisma auswechselbar, Kugeldurchmesser Spindel 10 mm, Trapezgewinde Spindel 16x4 mm, Spannen im Winkel +/- 42°, Fixierung mit Stellring

BAR N B 22

	SP	B (b)	H (c)	G	
2-220604.1	1,40 kN	265 mm	210 mm	1,91 kg	**68 €** •

Gewindebuchse brüniert

für 220610.1, Trapezgewinde 16x4 mm für 22er Schraubzwingenspindel, in jeder Systembohrung einsetzbar

B 22

	H (c)	Ø	G	
2-220618	22 mm	24 mm	0,03 kg	**7 €** •

Prisma für Schraubzwingen

für Spindel mit Kugeldurchmesser 10 mm, kompatibel mit 22er Bohrungen und Zwingen

		H (c)	Ø	G	
2-220657.1	22 B	20 mm	40 mm	0,05 kg	**9 €** •
2-220658.E	22 E	20 mm	40 mm	0,04 kg	**13 €** •
2-220659.PA	22 PA	20 mm	40 mm	0,01 kg	**8 €** •

Duo Prisma Ø 40

für Spindel mit Kugeldurchmesser 10 mm, kompatibel mit 22er Bohrungen und Zwingen

		H (c)	Ø	G	
2-220650	22 B	27 mm	40 mm	0,13 kg	**16 €** •
2-220650.A	22 AL	27 mm	40 mm	0,06 kg	**18 €** •
2-220650.PA	22 PA	27 mm	40 mm	0,02 kg	**17 €** •

Weitere Informationen und Zubehörteile zu diesen Produkten finden Sie online.

www.siegmund.com/
F-clamp22

Schnellspanner 100

Länge Spannarm 100 mm, Klemmbereich 0-100 mm, Befestigung in Systembohrungen

22

	L (a)	B (b)	H (c)	G	
2-220706	340 mm	30 mm	150 mm	1,20 kg	**64 €** •

Schnellspanner 160

Länge Spannarm 160 mm, Klemmbereich 0-140 mm, Befestigung in Systembohrungen

22

	L (a)	B (b)	H (c)	G	
2-220707	360 mm	30 mm	150 mm	1,20 kg	**64 €** •

B: Breite, H: Höhe, G: Gewicht, SP: max. Spannkraft, Ø: Durchmesser, L: Länge

Prisma Ø 50 135° mit eingeschraubtem Bund
M10-Gewinde für z. B. Prisma-Verlängerung Artikel-Nr. 220649, für Rohre bis Ø 80 mm

		H (c)	Ø	G	
2-220648.1	22 B	20 mm	50 mm	0,26 kg	**28 €** •
2-220648.1.A	22 AL	20 mm	50 mm	0,16 kg	**33 €** •
2-220648.1.PA	22 PA	20 mm	50 mm	0,08 kg	**36 €** •

Vario Prisma Ø 50 90° / 120° mit eingeschraubtem Bund
M10-Gewinde für z. B. Prisma-Verlängerung Artikel-Nr. 220649, für Rund-/Vierkantrohre bis Ø 50 mm

		H (c)	Ø	G	
2-220645.1	22 B	20 mm	50 mm	0,30 kg	**38 €** •
2-220645.1.A	22 AL	20 mm	50 mm	0,15 kg	**38 €** •
2-220645.1.PA	22 PA	20 mm	50 mm	0,08 kg	**38 €** •

Prisma Ø 60 135° mit eingeschraubtem Bund brüniert
M10-Gewinde für z. B. Prisma-Verlängerung Artikel-Nr. 220649, für Rohre bis Ø 80 mm

		H (c)	Ø	G	
2-220651.1	22 B	30 mm	60 mm	0,58 kg	**31 €** •
2-220651.1.A	22 AL	30 mm	60 mm	0,32 kg	**36 €** •
2-220651.1.PA	22 PA	30 mm	60 mm	0,13 kg	**38 €** •

Prisma Ø 80 90° mit eingeschraubtem Bund
M10-Gewinde für z. B. Prisma-Verlängerung Artikel-Nr. 220649, für Rund-/Vierkantrohre bis Ø 100 mm

		H (c)	Ø	G	
2-220647.1	22 B	40 mm	80 mm	1,07 kg	**38 €** •
2-220647.1.A	22 AL	40 mm	80 mm	0,57 kg	**44 €** •
2-220647.1.PA	22 PA	40 mm	80 mm	0,20 kg	**46 €** •

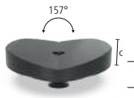

Prisma Ø 120 157° mit eingeschraubtem Bund
M10-Gewinde für z. B. Prisma-Verlängerung Artikel-Nr. 220649, für Rohre bis Ø 400 mm

		H (c)	Ø	G	
2-220652.1	22 B	30 mm	120 mm	1,74 kg	**49 €** •
2-220652.1.A	22 AL	30 mm	120 mm	0,91 kg	**64 €** •
2-220652.1.PA	22 PA	30 mm	120 mm	0,30 kg	**69 €** •

Schraubunterlage Ø 80 brüniert
Feinjustierung Höhe im Bereich 75-110 mm, kombinierbar mit Auflagesatz 220821 und Prisma-Verlängerungen

B 22

	H (c)	Ø	G	
2-220822	75-110 mm	80 mm	2,44 kg	**59 €** •

Auflage höhenverstellbar mit Skala brüniert
inkl. Gewindestift, Höhe stufenlos einstellbar zwischen 20-105 mm, Gewindestift zur Aufnahme von Prismen

100 B 22

	H (c)	Ø	G	
2-220824	134 mm	45 mm	0,52 kg	**46 €** •

Prisma-Einschraubbund mit Senkschraube brüniert
zur Befestigung von Prismen in Bohrungen

B 22

	L (a)	Ø	G	
2-220669	12 mm	22 mm	0,04 kg	**7 €** •

Auflagesatz 11-teilig brüniert
zum Ausgleich von 1-100 mm Höhendifferenz, mit M10-Gewinde

B 22

	H (c)	Ø	G	
2-220821	125 mm	50 mm	2,01 kg	**48 €** •

Auflageturm brüniert
variable Auflagefläche, mit M10-Gewinde

B 22

	H (c)	Ø	G	
2-220821.1	125 mm	50 mm	0,39 kg	**24 €** •

Scheibensatz
Stufungen der Scheiben: 1 / 2 / 3 / 4 / 5 / 10 / 20 / 40 / 50 mm inkl. 1/10" Zollscheibe 2,54 mm

22

	Ø	G	
2-220821.2	50 mm	1,62 kg	**24 €** •

Prisma-Verlängerung brüniert
kompatibel mit Prismen, Auflagesatz 220821 und Schraubunterlage 220822

B 22

	L (a)	Ø	G	
2-220649	25 mm	22 mm	0,07 kg	**9 €** •
2-220649.1	50 mm	22 mm	0,14 kg	**17 €** •
2-220649.2	100 mm	22 mm	0,28 kg	**21 €** •
2-220649.3	150 mm	22 mm	0,42 kg	**24 €** •

Weitere Informationen und Zubehörteile zu diesen Produkten finden Sie online.

www.siegmund.com/
F-prism22

H: Höhe, G: Gewicht, Ø: Durchmesser, L: Länge

siegmund

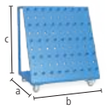

Werkzeugwagen pulverbeschichtet
Zulässiges Gesamtgewicht 240 kg

22

	L (a)	B (b)	H (c)	G	
2-220910	650 mm	900 mm	1020 mm	50 kg	**720 €** •

Schweißschutzwand
Befestigung mit 2 Bolzen (16: 000520, 22: 002822, 28: 280511), produktionstechnisch nicht kratzerfrei, farbige Lackierung als Sonderanfertigung gegen Aufpreis erhältlich

16 22 28

	L (a)	B (b)	H (c)	G	
2-280980	1600 mm	50 mm	800 mm	23 kg	**194 €** •

Bürste Ø 24 mit Schutzkappe
zur Reinigung der Systembohrungen

22

	Ø	G	
2-220820	24 mm	0,06 kg	**18 €** •

Bürste Ø 24 für Bohrmaschine / 10-Pack
zur Reinigung der Systembohrungen

22

	Ø	G	
2-220820.10	24 mm	0,06 kg	**58 €** •

Innensechskantschlüssel Größe 5
gelb

22

	G	
2-220852	0,09 kg	**15 €** •

Brennerhalter brüniert
in Systembohrung positionierbar

B 22

	H (c)	G	
2-220920	200 mm	0,36 kg	**24 €** •

Masseanschluss Komfort
gewährleistet 100%igen Kontakt zum Schweißtisch, Befestigung in Systembohrungen, Belastung bis 500 Ampere, Kabelquerschnitt 70-95 mm²

16 22 28

	G	
2-000810	0,66 kg	**46 €** •

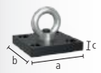

Transportbügel mit Befestigungsplatte nitriert
1800 kg Traglast (mit 2x 280511), 1000 kg Traglast (mit 2x 002822), weitere Anwendungshinweise zum Artikel online beachten!

BAR N 22 28

	L (a)	B (b)	H (c)	G	
2-000830.N	150 mm	150 mm	25 mm	4,70 kg	**56 €** •

Transportbügel nitriert
2500 kg Traglast (mit 2x 280511), 1000 kg Traglast (mit 2x 002822), 700 kg Traglast (mit 2x 160511), weitere Anwendungshinweise zum Artikel online beachten!

BAR N 16 22 28

	L (a)	B (b)	H (c)	G	
2-000835.N	200 mm	100 mm	165 mm	4,50 kg	**100 €** •

Weitere Informationen und Zubehörteile zu diesen Produkten finden Sie online.

www.siegmund.com/
F-accessories22

L: Länge, B: Breite, H: Höhe, G: Gewicht, Ø: Durchmesser

Professional 750 / Extreme 8.7

Sub Table Box abschließbar
pulverbeschichtet, Stauraum unter Ihrem Schweißtisch, 360 mm Platz für Schubladen, abschließbar, inkl. zwei Schlüssel

22

	L (a)	B (b)	H (c)	TF	G	
2-220990	630 mm	485 mm	430 mm	100 kg	30 kg	**351 €** •

Set Sub Table Box abschließbar inkl. 2 Schubladen
inkl. Schubladen (2x 004230), pulverbeschichtet, Stauraum unter Ihrem Schweißtisch, abschließbar, inkl. zwei Schlüssel, wird vormontiert geliefert, Auszugsmaß Schublade 500 mm

22

	L (a)	B (b)	H (c)	TF	G	Aktionspreis
2-220990.1	630 mm	485 mm	430 mm	100 kg	44 kg	**498 €** •
						statt 504 €

Set Sub Table Box abschließbar inkl. 3 Schubladen
inkl. Schubladen (1x 004220, 1x 004225, 1x 004230), pulverbeschichtet, Stauraum unter Ihrem Schweißtisch, abschließbar, inkl. zwei Schlüssel, wird vormontiert geliefert, Auszugsmaß Schublade 500 mm

22

	L (a)	B (b)	H (c)	TF	G	Aktionspreis
2-220990.2	630 mm	485 mm	430 mm	100 kg	49 kg	**546 €** •
						statt 560 €

Extreme 8.7 PLUS

Sub Table Box abschließbar für PLUS Tisch
pulverbeschichtet, Stauraum unter Ihrem Schweißtisch, 360 mm Platz für Schubladen, abschließbar, inkl. zwei Schlüssel

22

	L (a)	B (b)	H (c)	TF	G	
2-222990	630 mm	485 mm	430 mm	100 kg	29,90 kg	**351 €** •

Set Sub Table Box abschließbar für PLUS Tisch inkl. 2 Schubladen
inkl. Schubladen (2x 004230), pulverbeschichtet, Stauraum unter Ihrem Schweißtisch, abschließbar, inkl. zwei Schlüssel, wird vormontiert geliefert, Auszugsmaß Schublade 500 mm

22

	L (a)	B (b)	H (c)	TF	G	Aktionspreis
2-222990.1	630 mm	485 mm	430 mm	100 kg	43,90 kg	**498 €** •
						statt 504 €

Set Sub Table Box abschließbar für PLUS Tisch inkl. 3 Schubladen
inkl. Schubladen (1x 004220, 1x 004225, 1x 004230), pulverbeschichtet, Stauraum unter Ihrem Schweißtisch, abschließbar, inkl. zwei Schlüssel, wird vormontiert geliefert, Auszugsmaß Schublade 500 mm

22

	L (a)	B (b)	H (c)	TF	G	Aktionspreis
2-222990.2	630 mm	485 mm	430 mm	100 kg	48,90 kg	**546 €** •
						statt 560 €

Weitere Informationen und Zubehörteile zu diesen Produkten finden Sie online.

www.siegmund.com/
F-stbox

Konfiguration

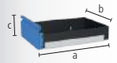

Schublade mit Klippschiene
pulverbeschichtet, jederzeit nachrüstbar, für Sub Table Box, für Workstation 0806 / 1208 / 1212 mit Wänden

16 22 28

	L (a)	B (b)	H (c)	TF	G	
2-004220	590 mm	400 mm	60 mm	50 kg	5,50 kg	**63 €** •
2-004225	590 mm	400 mm	120 mm	50 kg	6,50 kg	**70 €** •
2-004230	590 mm	400 mm	180 mm	50 kg	7 kg	**77 €** •
2-004235	590 mm	400 mm	240 mm	50 kg	7,50 kg	**84 €** •

L: Länge, B: Breite, H: Höhe, G: Gewicht, TF: Tragfähigkeit

Schraubstock 125

Siegmund Schraubstock 125 NEW
Befestigung im 45° oder 90° Winkel, Backenbreite 125 mm, Öffnungshub 125 mm, Befestigung: System 16: 2x 160511 + 2x 000546, System 22: 2x 220513 + 2x 000544, System 28: 2x 280511
16 22 28

	SP	G	
2-004320	30 kN	17,50 kg	**242 €** •

Schonbacken-Set 125 inkl. Tasche NEW
Lieferumfang: 2x Fiber, 2x Gummi, 2x Alu Neutral, 2x Alu Prismen
16 22 28

		G	
2-004325		0,85 kg	**54 €** •

Set Siegmund Schraubstock 125 System 22 NEW
Befestigung im 45° oder 90° Winkel, Backenbreite 125 mm, Öffnungshub 125 mm, Lieferumfang: 1x Schraubstock 004320, 2x Bolzen 220513, 2x Reduzierbuchse 000544, 1x Schonbacken-Set 004325
22

	SP	G	
2-224320	30 kN	19,20 kg	**396 €** •

Schraubstock 150

Siegmund Schraubstock 150 NEW
Befestigung im 45° oder 90° Winkel, Backenbreite 150 mm, Öffnungshub 150 mm, Befestigung: System 16: 2x 160511 + 2x 000546, System 22: 2x 220513 + 2x 000544, System 28: 2x 280511
16 22 28

	SP	G	
2-004330	40 kN	24 kg	**314 €** •

Schonbacken-Set 150 inkl. Tasche NEW
Lieferumfang: 2x Fiber, 2x Gummi, 2x Alu Neutral, 2x Alu Prismen
16 22 28

		G	
2-004335		1 kg	**61 €** •

Set Siegmund Schraubstock 150 System 22 NEW
Befestigung im 45° oder 90° Winkel, Backenbreite 150 mm, Öffnungshub 150 mm, Lieferumfang: 1x Schraubstock 004330, 2x Bolzen 220513, 2x Reduzierbuchse 000544, 1x Schonbacken-Set 004335
22

	SP	G	
2-224330	40 kN	25,90 kg	**470 €** •

Weitere Informationen und Zubehörteile zu diesen Produkten finden Sie online.

www.siegmund.com/
F-benchvice

Schonbacken

Der Grundkörper der Schonbacken besteht aus soliden Aluminiumprofilen. Die integrierten Magnete in den Profilen halten die Schonbacken zuverlässig am Schraubstock und ermöglichen ein schnelles und einfaches Wechseln der Schonbacken, je nach Werkstück oder Bearbeitungsschritt. Trotz der sehr hohen Magnetkraft werden Werkstücke nicht magnetisiert. Die Schonbacken sind rechtwinkelig und planparallel, wodurch die hohe Genauigkeit des Siegmund Schraubstocks erhalten bleibt.

Schonbacken-Set

2x Fiber: geeignet für feingefräste, feingehobelte, geschliffene oder polierte Flächen, 2x Gummi: geeignet für Holz- und Kunststoffteile, 2x Alu Neutral: sicheres Spannen von grob- bis mittelfein bearbeiteten Werkstücken durch Rillen, 2x Alu Prismen: Spannen von runden oder ovalen Werkstücken durch Prismen

G: Gewicht, SP: max. Spannkraft

siegmund

Tischpresse System 22
Presskraft von 2,5 Tonnen, Gesamthub 60 mm, Bedienkraft 330 N, Fixierung immer an zwei Stellen erforderlich

22

	G	
2-220780	6,70 kg	**1.073 €** •

Sonderwinkel System 22
als Verlängerung und vertikale Fixierung der Presse

22

	L (a)	B (b)	H (c)	G	
2-220702	195 mm	60 mm	60 mm	1,66 kg	**72 €** •

Druckstück
000701.AL: empfohlen bei Stahlarbeiten, 000701.PA: empfohlen bei Anwendungen mit Edelstahl

		H (c)	Ø	G	
2-000701.AL	28 22 16 AL	15 mm	55 mm	0,08 kg	**22 €** •
2-000701.PA	28 22 16 PA	15 mm	55 mm	0,03 kg	**18 €** •

Stempel 90° mit Verlängerung
zum Drücken in Ecken ohne Beschädigung der Schweißnaht

16 22 28

	L (a)	B (b)	H (c)	G	
2-000706	168 mm	50 mm	50 mm	0,82 kg	**94 €** •

Rohreinsatz POM-C
zum Richten von Rohren, 000703.1: für Rohre Ø 21,4 mm, 000703.2: für Rohre Ø 33,7 mm, 0000703.3: für Rohre Ø 42,4 mm

16 22 28

	L (a)	Ø	G	
2-000703.1	35 mm	55 mm	0,08 kg	**21 €** •
2-000703.2	35 mm	55 mm	0,06 kg	**21 €** •
2-000703.3	35 mm	55 mm	0,05 kg	**21 €** •

Rohrbiegestempel POM-C
zum Biegen und Richten von Rohren, 000704.1: für Rohre Ø 21,4 mm, 000704.2: für Rohre Ø 33,7 mm, 000704.3: für Rohre Ø 42,4 mm

16 22 28

	L (a)	B (b)	H (c)	G	
2-000704.1	120 mm	35 mm	60 mm	0,24 kg	**38 €** •
2-000704.2	120 mm	35 mm	60 mm	0,21 kg	**38 €** •
2-000704.3	120 mm	35 mm	60 mm	0,18 kg	**38 €** •

Gegenlager POM-C
als Gegenlager zum Biegen und Richten von Rohren, Lagerbuchse zur Befestigung erforderlich, Befestigung mit Bolzen 160513 / 220513 / 280513 (nicht im Lieferumfang enthalten), 000705.1: für Rohre Ø 21,4 mm, 000705.2: für Rohre Ø 33,7 mm, 000705.3: für Rohre Ø 42,4 mm

16 22 28

	L (a)	B (b)	H (c)	G	
2-000705.1	60 mm	114 mm	55 mm	0,29 kg	**49 €** •
2-000705.2	60 mm	102 mm	55 mm	0,25 kg	**47 €** •
2-000705.3	60 mm	93 mm	55 mm	0,22 kg	**44 €** •

Lagerbuchse
zur drehbaren Befestigung der Gegenlager in den Systembohrungen, zur Befestigung: 220515

22

	L (a)	Ø	G	
2-220701	54 mm	40 mm	0,24 kg	**18 €** •

Produktempfehlung

Basic-Set
Im Set enthalten: 1x 000701.PA, 1x 000701.AL, 1x 220702

22

	G	Aktionspreis
2-220783	1,77 kg	**90 €** •
		statt 113 €

Rohrricht-Set für Ø 21,4
Im Set enthalten: 1x 000703.1, 1x 000704.1, 2x 000705.1, 2x 220701, Befestigung mit Bolzen 220515 (nicht im Lieferumfang enthalten)

22

	G	Aktionspreis
2-220782.1	1,38 kg	**155 €** •
		statt 194 €

Rohrricht-Set für Ø 33,7
Im Set enthalten: 1x 000703.2, 1x 000704.2, 2x 000705.2, 2x 220701, Befestigung mit Bolzen 220515 (nicht im Lieferumfang enthalten)

22

	G	Aktionspreis
2-220782.2	1,25 kg	**152 €** •
		statt 190 €

Rohrricht-Set für Ø 42,4
Im Set enthalten: 1x 000703.3, 1x 000704.3, 2x 000705.3, 2x 220701, Befestigung mit Bolzen 220515 (nicht im Lieferumfang enthalten)

22

	G	Aktionspreis
2-220782.3	1,15 kg	**146 €** •
		statt 183 €

Weitere Informationen und Zubehörteile zu diesen Produkten finden Sie online.

www.siegmund.com/
F-tablepress

G: Gewicht, L: Länge, B: Breite, H: Höhe, Ø: Durchmesser

FILIGRANE AUFBAUTEN

Für filigrane Aufbauten, wie beispielsweise Geländer oder Rahmenkonstruktionen, ist unser System 16 die richtige Entscheidung.

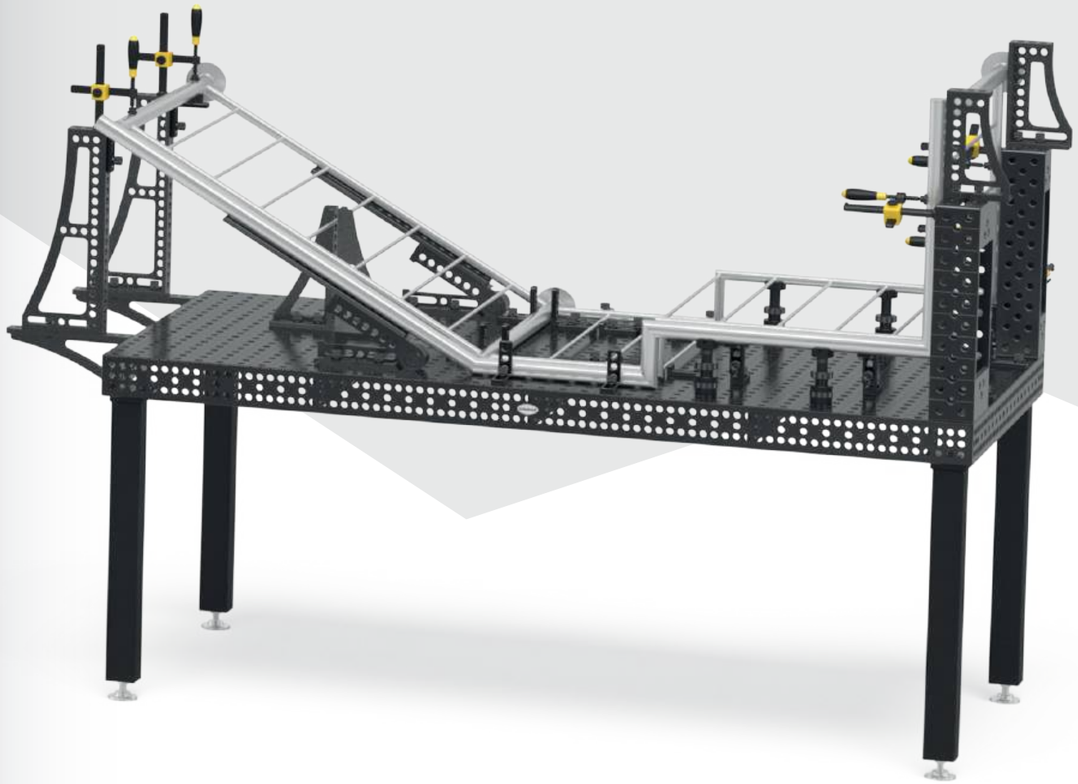

Empfohlene Traglast bis zu 2000 kg
max. 1000 kg pro Fuß Grundausstattung

Traglast ist abhängig von Art und Anzahl der Tischfüße. Die einzelnen Bauteile sind deutlich höher ausgelegt. Aus unserer Erfahrung heraus empfehlen wir, zu Ihrer Sicherheit, die angegebenen Traglasten.

siegmund

Basic 750

- hochwertiger Stahl S355J2+N, plasmanitriert und BAR-beschichtet
- Materialstärke ca. 11,5 – 13 mm
- Bohrung Ø 16 mm, Bohrungen Oberfläche 50x50 mm Raster
- Höhe Seitenwange 50 mm, Bohrungsabstand Seitenwange 50 mm
- inkl. Fuß Grundausstattung

Tischgröße	Füße	Gewicht				Transport / Verpackung
1000 x 1000 mm	4	183 kg	**1.326 €**	4-161010.P	•	172 €
1200 x 800 mm	4	173 kg	**1.326 €**	4-161025.P	•	172 €
1200 x 1200 mm	4	242 kg	**1.728 €**	4-161015.P	•	197 €
1500 x 1000 mm	4	244 kg	**1.849 €**	4-161035.P	•	197 €

Gewicht = Tisch + Palette + Fuß Grundausstattung
Maximal empfohlene statische Gesamtlast mit 4 Füßen 1000 kg bei gleichmäßiger Lastverteilung. (Angaben nur für Fuß Grundausstattung)

www.siegmund.com/
F-tablebasic16

Tischfüße

	Grundausstattung	Höhenverstellbar	Lenkrolle, Feststellbremse	Höhenverstellbar, Lenkrolle, Feststellbremse	Bodenverankerung
	161856	4-160877.XX	4-161855.XX	4-160879.XX	4-160874.XX
Traglast pro Fuß	1000 kg	1000 kg	200 kg	200 kg	1000 kg
Fußhöhe	815 mm	550 – 950 mm	815 mm	600 – 900 mm	815 mm
Feinjustierung	50 mm	40 mm	30 mm	30 mm	50 mm
Aufpreis pro Fuß	inklusive	**55 €**	**62 €**	**92 €**	**53 €**

Arbeitshöhe = Höhe Tischfuß + Höhe Seitenwange Tisch
Die angegebenen Traglasten beziehen sich auf statische Belastung. Hinweis Lenkrolle: Nicht empfehlenswert für Schweißtische mit 6 Füßen. Wegen Kippgefahr nicht zulässig bei 1200 x 800 mm Tisch.

Basic-Sets

		160610	160511	160420.N	160108.N	160110.N	160162.N	163999		
1	4-161200	4x	12x	8x	4x	2x		1x	**873 €**	•
2	4-161300	8x	16x	10x	4x	4x	2x	1x	**1.447 €**	•

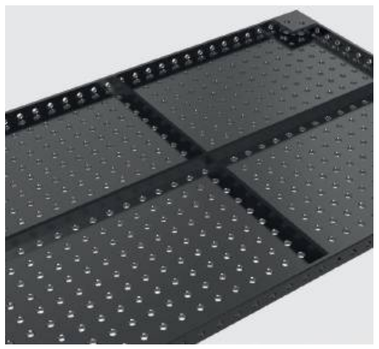

Professional 750

- hochwertiger Stahl S355J2+N, plasmanitriert und BAR-beschichtet
- Materialstärke ca. 11,5 – 13 mm
- Bohrung Ø 16 mm, Bohrungen Oberfläche 50x50 mm Raster
- Höhe Seitenwange 100 mm, Bohrungsabstand Seitenwange 25 mm
- inkl. Fuß Grundausstattung

Tischgröße	Füße	Gewicht				Transport / Verpackung
1200 x 1200 mm	4	261 kg	**2.029 €**	4-160015.P	•	207 €
1500 x 1000 mm	4	281 kg	**2.151 €**	4-160035.P	•	207 €
2000 x 1000 mm	4	354 kg	**2.869 €**	4-160020.P	•	269 €
2400 x 1200 mm	6	503 kg	**3.931 €**	4-160030.P	•	439 €
3000 x 1500 mm	6	758 kg	**5.172 €**	4-160040.P	•	558 €

Gewicht = Tisch + Palette + Fuß Grundausstattung
Maximal empfohlene statische Gesamtlast mit 4 Füßen 2000 kg bei gleichmäßiger Lastverteilung. (Angaben nur für Fuß Grundausstattung)

www.siegmund.com/
F-table75016

Tischfüße

	Grundausstattung	Grundausstattung	Höhenverstellbar	Lenkrolle, Feststellbremse	Höhenverstellbar, Lenkrolle, Feststellbremse	Bodenverankerung
	160858.X	160857.X	4-160877.XX	4-160876.XX	4-160879.XX	4-160875.XX
Traglast pro Fuß	1000 kg	1000 kg	1000 kg	200 kg	200 kg	1000 kg
Fußhöhe	750 mm	850 mm	550 – 950 mm	750 mm	600 – 900 mm	750 mm
Feinjustierung	40 mm	40 mm	40 mm	30 mm	30 mm	50 mm
Aufpreis pro Fuß	inklusive	Alternativ	**55 €**	**61 €**	**92 €**	**53 €**

Arbeitshöhe = Höhe Tischfuß + Höhe Seitenwange Tisch
Die angegebenen Traglasten beziehen sich auf statische Belastung. Hinweis Lenkrolle: Nicht empfehlenswert für Schweißtische mit 6 bzw. 8 Füßen.

Sets

		160610	160630	160645.1.N	160511	160410.N	160420.N	160108.N
1	4-163100	4x			12x		4x	4x
2	4-163200	6x	2x	4x	18x	4x	6x	6x
3	4-163300	8x	4x	4x	24x	4x	8x	8x
4	4-163400	10x	4x	8x	30x	8x	10x	10x
5	4-163500	12x	6x	8x	36x	8x	12x	12x

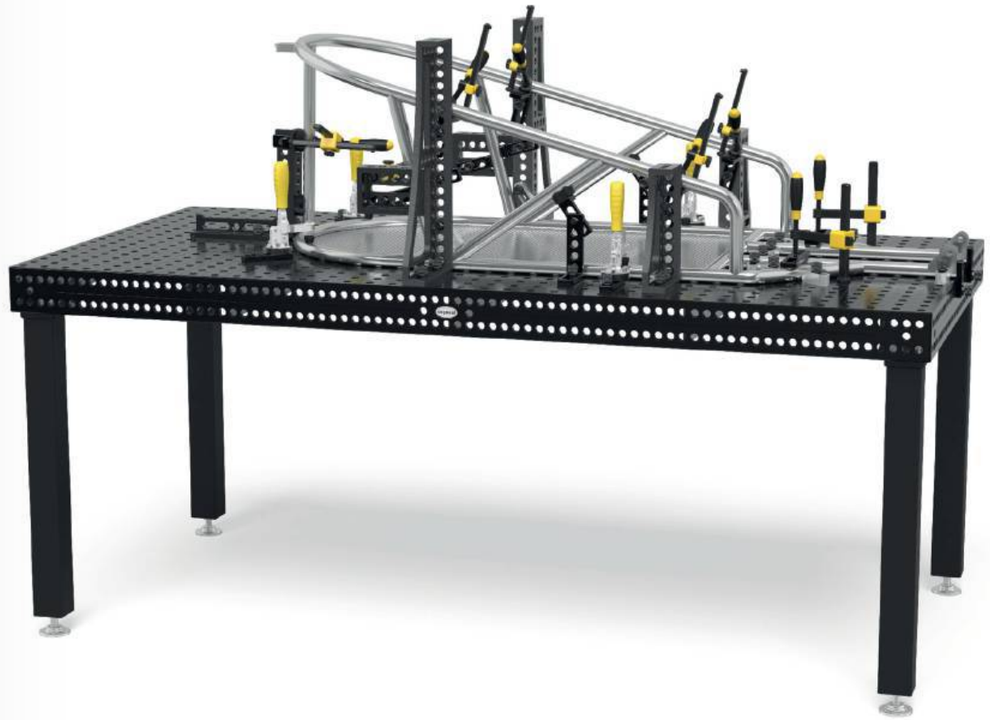

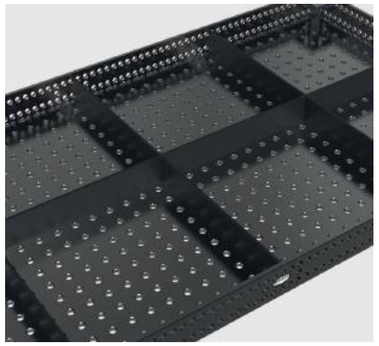

160110.N	160162.N	160161+63.N	160134+36.N	160146+48.N	160910	163999		
4x						1x	**1.067 €**	•
6x	2x					1x	**1.908 €**	•
8x	2x		1x			1x	**2.826 €**	•
10x	4x	1x	1x		1x	1x	**4.293 €**	•
12x	4x	1x	1x	1x	1x	1x	**5.670 €**	•

Professional Extreme 8.7

- Durchgehärteter Werkzeugstahl X8.7, plasmanitriert und BAR-beschichtet
- Materialstärke ca. 11,5 – 13 mm
- Bohrung Ø 16 mm, Bohrungen Oberfläche 50x50 mm Raster
- Höhe Seitenwange 100 mm, Bohrungen Seitenwange im Diagonalraster
- Seitenwange aus hochwertigem Stahl S355J2+N
- inkl. Fuß Grundausstattung

Tischgröße	Füße	Gewicht				Transport / Verpackung
1000 x 500 mm	4	126 kg	**1.354 €**	4-160005.X7D	•	160 €
1000 x 1000 mm	4	192 kg	**1.793 €**	4-160010.X7D	•	172 €
1200 x 800 mm	4	193 kg	**1.916 €**	4-160025.X7D	•	172 €
1200 x 1200 mm	4	259 kg	**2.352 €**	4-160015.X7D	•	207 €
1500 x 1000 mm	4	279 kg	**2.474 €**	4-160035.X7D	•	207 €
1500 x 1500 mm	4	394 kg	**3.294 €**	4-160050.X7D	•	221 €
2000 x 1000 mm	4	351 kg	**3.244 €**	4-160020.X7D	•	269 €
2000 x 1200 mm	4	412 kg	**3.897 €**	4-160060.X7D	•	319 €
2400 x 1200 mm	6	499 kg	**4.569 €**	4-160030.X7D	•	439 €
3000 x 1500 mm	6	753 kg	**5.702 €**	4-160040.X7D	•	558 €
4000 x 2000 mm	8	1255 kg	**9.382 €**	4-160055.X7D	•	825 €

Gewicht = Tisch + Palette + Fuß Grundausstattung
Maximal empfohlene statische Gesamtlast mit 4 Füßen 2000 kg bei gleichmäßiger Lastverteilung. (Angaben nur für Fuß Grundausstattung)
Alle Tische sind auf Bestellung ohne Plasmanitrierung erhältlich: www.siegmund.com/F-tableX716

www.siegmund.com/
F-tableX716

Tischfüße

	Grundausstattung	Grundausstattung	Höhenverstellbar	Lenkrolle, Feststellbremse	Höhenverstellbar, Lenkrolle, Feststellbremse	Bodenverankerung
	160858.X	160857.X	4-160877.XX	4-160876.XX	4-160879.XX	4-160875.XX
Traglast pro Fuß	1000 kg	1000 kg	1000 kg	200 kg	200 kg	1000 kg
Fußhöhe	750 mm	850 mm	550 – 950 mm	750 mm	600 – 900 mm	750 mm
Feinjustierung	40 mm	40 mm	40 mm	30 mm	30 mm	50 mm
Aufpreis pro Fuß	inklusive	Alternativ	**55 €**	**61 €**	**92 €**	**53 €**

Arbeitshöhe = Höhe Tischfuß + Höhe Seitenwange Tisch
Die angegebenen Traglasten beziehen sich auf statische Belastung. Hinweis Lenkrolle: Nicht empfehlenswert für Schweißtische mit 6 bzw. 8 Füßen. Wegen Kippgefahr nicht zulässig für 1000 x 500 mm und 1200 x 800 mm.

Sets

		160610	160630	160645.1.N	160511	160410.N	160420.N	160108.N
1	4-163100	4x			12x		4x	4x
2	4-163200	6x	2x	4x	18x	4x	6x	6x
3	4-163300	8x	4x	4x	24x	4x	8x	8x
4	4-163400	10x	4x	8x	30x	8x	10x	10x
5	4-163500	12x	6x	8x	36x	8x	12x	12x

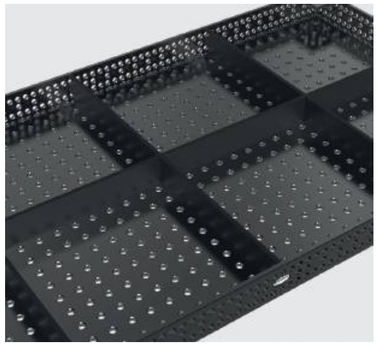

160110.N	160162.N	160161+63.N	160134+36.N	160146+48.N	160910	163999		
4x						1x	**1.067 €**	•
6x	2x					1x	**1.908 €**	•
8x	2x		1x			1x	**2.826 €**	•
10x	4x	1x	1x		1x	1x	**4.293 €**	•
12x	4x	1x	1x	1x	1x	1x	**5.670 €**	•

Professional Extreme 8.7 PLUS

- Durchgehärteter Werkzeugstahl X8.7, plasmanitriert und BAR-beschichtet
- Materialstärke ca. 11,5 – 13 mm
- Bohrung Ø 16 mm, Bohrungen Oberfläche 50x50 mm Raster
- Höhe Seitenwange 150 mm, Bohrungen Seitenwange 3 Reihen mit 25 mm Abstand, 2 Reihen mit 50 mm Abstand
- Seitenwange aus hochwertigem Stahl S355J2+N
- inkl. Fuß Grundausstattung

Tischgröße	Füße	Gewicht				Transport / Verpackung
1200 x 1200 mm	4	287 kg	**2.612 €**	4-160015.X7PL	•	207 €
1500 x 1000 mm	4	313 kg	**2.721 €**	4-160035.X7PL	•	207 €
2000 x 1000 mm	4	397 kg	**3.611 €**	4-160020.X7PL	•	269 €
2400 x 1200 mm	6	553 kg	**5.075 €**	4-160030.X7PL	•	439 €
3000 x 1500 mm	6	850 kg	**6.297 €**	4-160040.X7PL	•	558 €
4000 x 2000 mm	8	1457 kg	**10.372 €**	4-160055.X7PL	•	825 €

Gewicht = Tisch + Palette + Fuß Grundausstattung
Maximal empfohlene statische Gesamtlast mit 4 Füßen 2000 kg bei gleichmäßiger Lastverteilung. (Angaben nur für Fuß Grundausstattung)
Alle Tische sind auf Bestellung ohne Plasmanitrierung erhältlich: www.siegmund.com/F-tableX716plus

www.siegmund.com/
F-tableX716plus

Tischfüße

	Grundausstattung	Grundausstattung	Höhenverstellbar	Lenkrolle, Feststellbremse	Höhenverstellbar, Lenkrolle, Feststellbremse	Bodenverankerung
	160853.X	160857.X	4-160877.XX	4-160860.XX	4-160879.XX	4-160872.XX
Traglast pro Fuß	1000 kg	1000 kg	1000 kg	200 kg	200 kg	1000 kg
Fußhöhe	700 mm	850 mm	550 – 950 mm	700 mm	600 – 900 mm	700 mm
Feinjustierung	40 mm	40 mm	40 mm	30 mm	30 mm	50 mm
Aufpreis pro Fuß	inklusive	Alternativ	**55 €**	**60 €**	**92 €**	**53 €**

Arbeitshöhe = Höhe Tischfuß + Höhe Seitenwange Tisch
Die angegebenen Traglasten beziehen sich auf statische Belastung. Hinweis Lenkrolle: Nicht empfehlenswert für Schweißtische mit 6 bzw. 8 Füßen.

Sets

		160610	160630	160645.1.N	160511	160410.N	160420.N	160108.N
1	4-163100	4x			12x		4x	4x
2	4-163200	6x	2x	4x	18x	4x	6x	6x
3	4-163300	8x	4x	4x	24x	4x	8x	8x
4	4-163400	10x	4x	8x	30x	8x	10x	10x
5	4-163500	12x	6x	8x	36x	8x	12x	12x

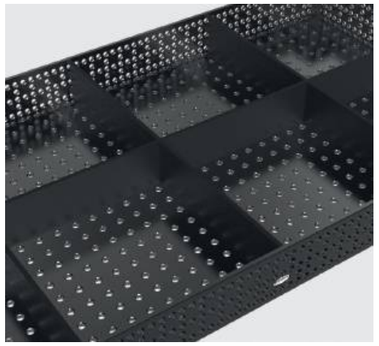

		160110.N	160162.N	160161+63.N	160134+36.N	160146+48.N	160910	163999		
1	4-163100	4x						1x	**1.067 €**	•
2	4-163200	6x	2x					1x	**1.908 €**	•
3	4-163300	8x	2x		1x			1x	**2.826 €**	•
4	4-163400	10x	4x	1x	1x		1x	1x	**4.293 €**	•
5	4-163500	12x	4x	1x	1x	1x	1x	1x	**5.670 €**	•

EXKLUSIVE ANGEBOTE

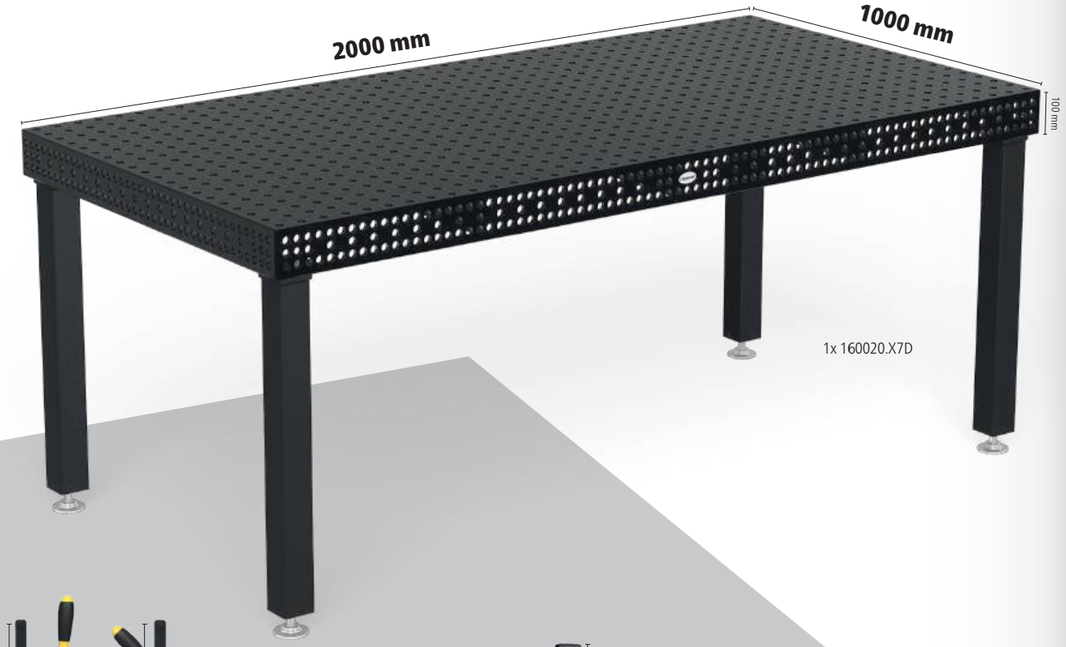

16 X8.7 N BAR 100

Schweißtisch Extreme 8.7 inkl. Zubehör

- Durchgehärteter Werkzeugstahl X8.7 + Plasmanitrierung
- Seitenwange aus hochwertigem Stahl S355J2+N + Plasmanitrierung
- Bohrung Ø 16 mm
- Bohrungen Oberfläche 50x50 mm Raster
- Materialstärke ca. 11,5 – 13 mm
- Höhe Seitenwange 100 mm
- Bohrungen Seitenwange im Diagonalraster
- Ecken, Kanten und Bohrungen abgerundet
- Inklusive Skalierung auf der Oberfläche
- Konstruktion durch Rippen verstärkt

Aktionspreis %

5.353 €

statt 5.756 €

4-168120.X7D

zzgl. 269 € Verpackung /Transport (DE)

16 750 N BAR 100

Schweißtisch Professional 750 inkl. Zubehör

- hochwertiger Stahl S355J2+N + Plasmanitrierung
- Bohrung Ø 16 mm
- Bohrungen Oberfläche 50x50 mm Raster
- Materialstärke ca. 11,5 – 13 mm
- Höhe Seitenwange 100 mm
- Bohrungsabstand Seitenwange 25 mm
- Ecken, Kanten und Bohrungen abgerundet
- Inklusive Skalierung auf der Oberfläche
- Konstruktion durch Rippen verstärkt

Aktionspreis %

3.713 €

statt 3.993 €

4-168435.P

zzgl. 207 € Verpackung /Transport (DE)

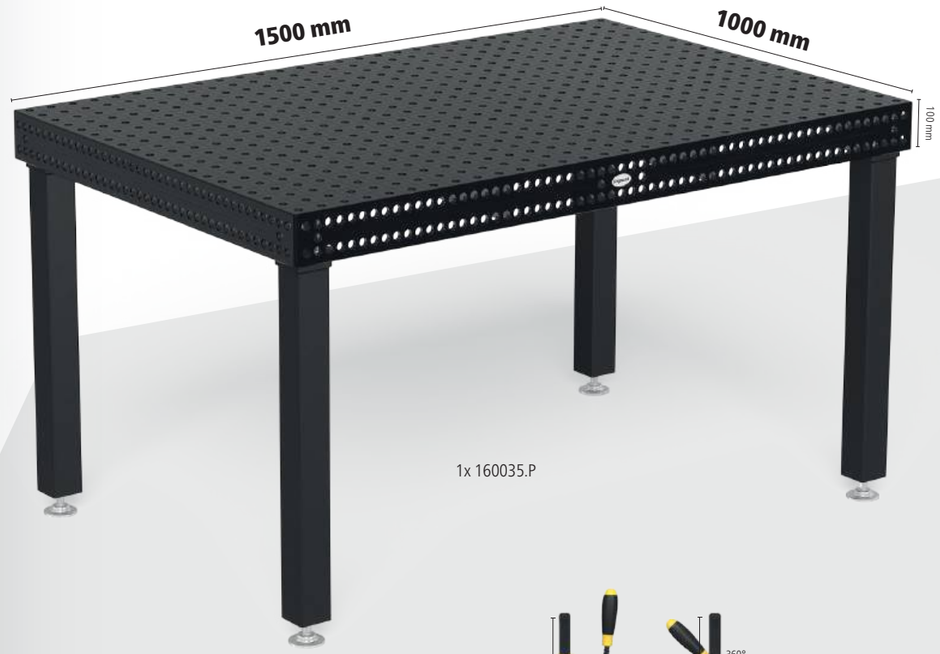

Siegmund Hubbühne

- mit zwei Hubzylindern
- hohe Belastbarkeit
- einfache Bedienung
- massive Scheren und Stahlrollen
- Kontaktleiste schützt vor Einklemmen
- Montage Überflur und Unterflur möglich

Hubbühne 2010 NEW

für 2000 x 1000 mm Tisch, Bauhöhe im eingefahrenen Zustand: 330 mm, Nutzhub: 1100 mm, Hubzeit belastet: 45~55 Sekunden, Leistung 2,2 kW, Betriebsspannung 400 V, Maximale Belastungsfähigkeit: Basisgestell (ohne Tisch) 4000 kg, inkl. Isolationsplatten

16 22 28

	L (a)	B (b)	G	
4-HB4020.1	1990 mm	990 mm	470 kg	**6.543 €** •

Hubbühne 2012 NEW

für 2000 x 1200 mm Tisch, Bauhöhe im eingefahrenen Zustand: 330 mm, Nutzhub: 1100 mm, Hubzeit belastet: 45~55 Sekunden, Leistung 2,2 kW, Betriebsspannung 400 V, Maximale Belastungsfähigkeit: Basisgestell (ohne Tisch) 4000 kg, inkl. Isolationsplatten

16 22 28

	L (a)	B (b)	G	
4-HB4060.1	1990 mm	1190 mm	490 kg	**6.783 €** •

Hubbühne 2412 NEW

für 2400 x 1200 mm Tisch, Bauhöhe im eingefahrenen Zustand: 330 mm, Nutzhub: 1100 mm, Hubzeit belastet: 45~55 Sekunden, Leistung 2,2 kW, Betriebsspannung 400 V, Maximale Belastungsfähigkeit: Basisgestell (ohne Tisch) 4000 kg, inkl. Isolationsplatten

16 22 28

	L (a)	B (b)	G	
4-HB4030.1	2390 mm	1190 mm	530 kg	**7.249 €** •

Hubbühne 3015 NEW

für 3000 x 1500 mm Tisch, Bauhöhe im eingefahrenen Zustand: 430 mm, Nutzhub: 650 mm, Hubzeit belastet: 35~45 Sekunden, Leistung 2,2 kW, Betriebsspannung 400 V, Maximale Belastungsfähigkeit: Basisgestell (ohne Tisch) 6000 kg, inkl. Isolationsplatten

16 22 28

	L (a)	B (b)	G	
4-HB4040.1	2990 mm	1490 mm	865 kg	**11.209 €** •

Höchste Qualität bei allen Komponenten

Siegmund erleichtert Ihnen die Arbeit durch speziell auf Schweißtische abgestimmte Hubbühnen. Die Kontaktleiste gewährleistet einen zuverlässigen Schutz während des Absenkens der Hubbühne. Wird sie durch einen Gegenstand oder eine Person ausgelöst, stoppt die Hubbühne den Absenkvorgang umgehend.

Weitere Informationen und Zubehörteile zu diesen Produkten finden Sie online.

www.siegmund.com/
F-h-lift

L: Länge, B: Breite, G: Gewicht

Hubbühne 2010 mit Schweißtisch

- inkl. Schweißtisch 2000 x 1000 mm und Isolationsplatten
- Materialstärke Tischplatte ca. 11,5 – 13 mm
- Abmessungen (L x B): ca. 1990 x 990 mm
- Gewicht (ohne Tisch) ca. 470 kg
- Bauhöhe im eingefahrenen Zustand: 330 mm, Nutzhub: 1100 mm
- Arbeitshöhe entspricht Bauhöhe zzgl. Seitenwange
- Maximale Belastungsfähigkeit: Basisgestell (ohne Tisch) 4000 kg
- Hubzeit belastet: 45 ~ 55 Sekunden
- Leistung 2,2 kW, Betriebsspannung 400 V

Größe Arbeitsplatte	Eigenschaften Arbeitsplatte	G				Transport / Verpackung
2000 x 1000 mm	16 750 N BAR NEW	800 kg	**9.160 €**	4-HB160020.P	•	324 €
2000 x 1000 mm	16 X8.7 N BAR NEW	797 kg	**9.535 €**	4-HB160020.X7D	•	324 €
2000 x 1000 mm	16 X8.7 N BAR NEW	844 kg	**9.902 €**	4-HB160020.X7PL	•	324 €

Hubbühne 2012 mit Schweißtisch

- inkl. Schweißtisch 2000 x 1200 mm und Isolationsplatten
- Materialstärke Tischplatte ca. 11,5 – 13 mm
- Abmessungen (L x B): ca. 1990 x 1190 mm
- Gewicht (ohne Tisch) ca. 490 kg
- Bauhöhe im eingefahrenen Zustand: 330 mm, Nutzhub: 1100 mm
- Arbeitshöhe entspricht Bauhöhe zzgl. Seitenwange
- Maximale Belastungsfähigkeit: Basisgestell (ohne Tisch) 4000 kg
- Hubzeit belastet: 45 ~ 55 Sekunden
- Leistung 2,2 kW, Betriebsspannung 400 V

Größe Arbeitsplatte	Eigenschaften Arbeitsplatte	G				Transport / Verpackung
2000 x 1200 mm	16 X8.7 N BAR NEW	878 kg	**10.428 €**	4-HB160060.X7D	•	374 €

Hubbühne 2412 mit Schweißtisch

- inkl. Schweißtisch 2400 x 1200 mm und Isolationsplatten
- Materialstärke Tischplatte ca. 11,5 – 13 mm
- Abmessungen (L x B): ca. 2390 x 1190 mm
- Gewicht (ohne Tisch) ca. 530 kg
- Bauhöhe im eingefahrenen Zustand: 330 mm, Nutzhub: 1100 mm
- Arbeitshöhe entspricht Bauhöhe zzgl. Seitenwange
- Maximale Belastungsfähigkeit: Basisgestell (ohne Tisch) 4000 kg
- Hubzeit belastet: 45 ~ 55 Sekunden
- Leistung 2,2 kW, Betriebsspannung 400 V

Größe Arbeitsplatte	Eigenschaften Arbeitsplatte	G				Transport / Verpackung
2400 x 1200 mm	16 750 N BAR NEW	996 kg	**10.802 €**	4-HB160030.P	•	559 €
2400 x 1200 mm	16 X8.7 N BAR NEW	992 kg	**11.440 €**	4-HB160030.X7D	•	559 €
2400 x 1200 mm	16 X8.7 N BAR NEW	1048 kg	**11.946 €**	4-HB160030.X7PL	•	559 €

Hubbühne 3015 mit Schweißtisch

- inkl. Schweißtisch 3000 x 1500 mm und Isolationsplatten
- Materialstärke Tischplatte ca. 11,5 – 13 mm
- Abmessungen (L x B): ca. 2990 x 1490 mm
- Gewicht (ohne Tisch) ca. 865 kg
- Bauhöhe im eingefahrenen Zustand: 430 mm, Nutzhub: 650 mm
- Arbeitshöhe entspricht Bauhöhe zzgl. Seitenwange
- Maximale Belastungsfähigkeit: Basisgestell (ohne Tisch) 6000 kg
- Hubzeit belastet: 34 ~ 45 Sekunden
- Leistung 2,2 kW, Betriebsspannung 400 V

Größe Arbeitsplatte	Eigenschaften Arbeitsplatte	G				Transport / Verpackung
3000 x 1500 mm	16 750 N BAR NEW	1586 kg	**16.003 €**	4-HB160040.P	•	678 €
3000 x 1500 mm	16 X8.7 N BAR NEW	1581 kg	**16.533 €**	4-HB160040.X7D	•	678 €
3000 x 1500 mm	16 X8.7 N BAR NEW	1680 kg	**17.128 €**	4-HB160040.X7PL	•	678 €

G: Gewicht

Drehtisch höhenverstellbar Stationär

- Abmessungen (L x B): ca. 785 x 785 mm
- Gewicht (ohne Platte): ca. 70 kg
- Arbeitshöhe zwischen 780 mm und 1100 mm
- Wegen Kippgefahr empfehlen wir ausschließlich diese Größen
- Nur mit angegebenen Arbeitsplatten kompatibel (spezielle Befestigungspunkte in der Arbeitsplatte)
- Maximale Belastungsfähigkeit: Basisgestell (ohne Platte) 1000 kg

Größe Arbeitsplatte	Eigenschaften Arbeitsplatte	MS (d)	G				Transport / Verpackung
1000 x 1000 mm	16 750 N BAR	12 mm	192 kg	**2.101 €**	2-DS161010.P	•	139 €
1200 x 800 mm	16 750 N BAR	12 mm	182 kg	**2.101 €**	2-DS161025.P	•	139 €
1200 x 1200 mm	16 750 N BAR	12 mm	238 kg	**2.503 €**	2-DS161015.P	•	148 €
1000 x 1000 mm	16 X8.7 N BAR	12 mm	160 kg	**1.695 €**	2-DS164024.X7	•	109 €
1200 x 800 mm	16 X8.7 N BAR	12 mm	158 kg	**1.673 €**	2-DS164004.X7	•	109 €
1200 x 1200 mm	16 X8.7 N BAR	12 mm	200 kg	**2.019 €**	2-DS164034.X7	•	109 €
Ø 1000 mm	16 X8.7 N BAR	12 mm	142 kg	**1.739 €**	2-DS164210.X7	•	109 €

Drehtisch höhenverstellbar Mobil

- Abmessungen (L x B): ca. 795 x 795 mm
- Gewicht (ohne Platte): ca. 70 kg
- Arbeitshöhe zwischen 780 mm und 1100 mm
- Wegen Kippgefahr empfehlen wir ausschließlich diese Größen
- Nur mit angegebenen Arbeitsplatten kompatibel (spezielle Befestigungspunkte in der Arbeitsplatte)
- Maximale Belastungsfähigkeit: Basisgestell (ohne Platte) 1000 kg

Größe Arbeitsplatte	Eigenschaften Arbeitsplatte	MS (d)	G				Transport / Verpackung
1000 x 1000 mm	16 750 N BAR	12 mm	192 kg	**2.230 €**	2-DM161010.P	•	139 €
1200 x 800 mm	16 750 N BAR	12 mm	182 kg	**2.230 €**	2-DM161025.P	•	139 €
1200 x 1200 mm	16 750 N BAR	12 mm	238 kg	**2.632 €**	2-DM161015.P	•	148 €
1000 x 1000 mm	16 X8.7 N BAR	12 mm	160 kg	**1.824 €**	2-DM164024.X7	•	109 €
1200 x 800 mm	16 X8.7 N BAR	12 mm	158 kg	**1.802 €**	2-DM164004.X7	•	109 €
1200 x 1200 mm	16 X8.7 N BAR	12 mm	200 kg	**2.148 €**	2-DM164034.X7	•	109 €
Ø 1000 mm	16 X8.7 N BAR	12 mm	142 kg	**1.868 €**	2-DM164210.X7	•	109 €

Magnetischer Masseanschluss

Magnetischer Masseanschluss mit Drehdurchführung für eine hohe Haltekraft auf sauberen und glatten Oberflächen. Durch die schnelle und einfache Erdung kein Kabelverdrehen mehr. Anschluss kann geklemmt oder fest verdrahtet werden. In Kombination mit Adapterplatte und Senkkopfschraube perfekt geeignet als Nachrüstset für den Drehtisch.

Magnetischer Masseanschluss für Drehtisch
schnelle und einfache Erdung, kein Kabelverdrehen, hohe Haltekraft auf sauberen und glatten Oberflächen,
Lieferumfang: Adapterplatte und Senkkopfschraube

16 22 28

	G		
2-00003399	0,92 kg	**36 €**	•

Weitere Informationen und Zubehörteile zu diesen Produkten finden Sie online.
www.siegmund.com/F-rotating

Mobiler Hubtisch 500 kg

- Abmessungen (L x B): ca. 1115 x 630 mm
- Gewicht (ohne Platte): ca. 65 kg
- Arbeitshöhe zwischen ca. 700 und 1000 mm
- Nur mit angegebenen Arbeitsplatten kompatibel (spezielle Befestigungspunkte in der Arbeitsplatte)
- Maximale Belastungsfähigkeit: Basisgestell (ohne Platte) 500 kg

Größe Arbeitsplatte	Eigenschaften Arbeitsplatte	MS (d)	G				Transport / Verpackung
1200 x 800 mm	16 750 N BAR	12 mm	177 kg	**2.500 €**	2-HT161025.P	•	140 €
1500 x 1000 mm	16 750 N BAR	12 mm	231 kg	**3.023 €**	2-HT161035.P	•	158 €
1200 x 800 mm	16 X8.7 N BAR	12 mm	153 kg	**2.072 €**	2-HT164004.X7	•	90 €
1500 x 1000 mm	16 X8.7 N BAR	12 mm	200 kg	**2.493 €**	2-HT164014.X7	•	128 €

Mobiler Hubtisch 1000 kg

- Abmessungen (L x B): ca. 1490 x 990 mm
- Gewicht (ohne Platte): ca. 200 kg
- Arbeitshöhe zwischen ca. 700 und 1000 mm
- Befestigung über die Systembohrungen
- Maximale Belastungsfähigkeit: Basisgestell (ohne Platte) 1000 kg

Größe Arbeitsplatte	Eigenschaften Arbeitsplatte	MS (d)	G				Transport / Verpackung
1500 x 1000 mm	16 750 N BAR	12 mm	366 kg	**3.442 €**	2-HS161035.P	•	186 €
1500 x 1000 mm	16 X8.7 N BAR	12 mm	335 kg	**2.912 €**	2-HS164014.X7	•	135 €
2000 x 1000 mm	16 X8.7 N BAR	12 mm	379 kg	**3.280 €**	2-HS164044.X7	•	155 €
1500 x 1000 mm	16 750 N BAR 100	12 mm	405 kg	**3.744 €**	2-HS160035.P	•	177 €

Mobiler Hubtisch 1200 kg

- Abmessungen (L x B): ca. 1490 x 990 mm
- Gewicht (ohne Platte): ca. 210 kg
- Arbeitshöhe zwischen ca. 700 und 1000 mm
- Maximale Belastungsfähigkeit: Basisgestell (ohne Platte) 1200 kg

Größe Arbeitsplatte	Eigenschaften Arbeitsplatte	MS (d)	G				Transport / Verpackung
1500 x 1000 mm	16 X8.7 N BAR 100	12 mm	413 kg	**4.831 €**	2-HS160035.X7D	•	177 €

Produktempfehlung

Ergänzungsset Auflastung auf Traglast 1700 kg
Zweiter Hubzylinder für Traglast 1700 kg (abzüglich Platte), Nur mit mobiler Hubtisch 1200 kg kompatibel,
Lieferumfang: 1x Hubzylinder, 1x Pedal, Befestigungsmaterial

16 22 28

	G		
2-HS009921	4 kg	**431 €**	•

Weitere Informationen und Zubehörteile zu diesen Produkten finden Sie online.
www.siegmund.com/F-lifting

MS: Materialstärke, G: Gewicht, Ø: Durchmesser

Siegmund Werkbank 1208

- präzise Arbeitsfläche
- Flexibilität durch Bohrungsraster
- höhenverstellbare Füße
- exklusives Siegmund Design
- kompatibel mit Siegmund Zubehör

Siegmund Werkbank 1208 NEW

Gestell aus Alu Profilen, Höhenverstellbar (800-975 mm), Lochplatte: hochwertiger Stahl S355J2+N + Plasmanitrierung, Bohrung Ø 16 mm, Bohrungen Oberfläche 50x50 mm Raster, Materialstärke ca. 12 mm

BAR N 750 AL 16

	L (a)	B (b)	H (c)	TF	G	
2-WS161208	1200 mm	800 mm	800 mm	250 kg	108 kg	**903 €** •

Siegmund Werkbank 1208 inkl. Zubehör NEW

Lieferumfang: 1x WS161208 Werkbank 1208, 4x 160621 Zwinge, 8x 160511 Bolzen, 4x 160108.A Winkel, 4x 160109.A Winkel

BAR N 750 AL 16

	L (a)	B (b)	H (c)	TF	G	Aktionspreis
2-WS161208.1	1200 mm	800 mm	800 mm	250 kg	115 kg	**923 €** •
						statt 1.387 €

Siegmund Werkbank 1208 mit Alu Tischprofil NEW

Oberfläche aus Alu Tischprofilen, Höhenverstellbar (800-975 mm), Bohrung Ø 16 mm, Bohrungsabstand 50 mm, Hexagon Nut HX8, Hexagon Nut Abstand 50 mm, Beim Spannen von Aluminium-Teilen dürfen die Bolzen nur handfest angezogen werden., Lieferbar ab: 01.05.2024

AL 16

	L (a)	B (b)	H (c)	TF	G	
2-WA161208	1200 mm	800 mm	800 mm	250 kg	48 kg	**796 €** •

Zzgl. 67 € Verpackungs- und Transportkosten innerhalb Deutschlands. Bei Bestellung von zwei Werkbänken fallen insgesamt Verpackungs- und Transportkosten in Höhe von 80 € an.

Zubehör

Werkzeughalterung für Werkbank 1208 NEW

Aluminium, links und rechts platzierbar, Aufnahme für Zwingen, Bolzen und Winkel

AL 16

	L (a)	B (b)	H (c)	G	
2-TH161208	590 mm	65 mm	140 mm	1,70 kg	**48 €** •

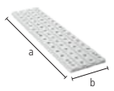

Alu Tischprofil 800 NEW

für Werkbank 1208, Bohrung Ø 16 mm, Bohrungsabstand 50 mm, Hexagon Nut HX8, Hexagon Nut Abstand 50 mm, innenliegendes Profil, Lieferbar ab: 01.05.2024

AL 16

	L (a)	B (b)	H (c)	G	
2-TP160800	800 mm	200 mm	24 mm	3,30 kg	**60 €** •

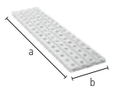

Alu Tischabschlussprofil 800 NEW

für Werkbank 1208, Bohrung Ø 16 mm, Bohrungsabstand 50 mm, Hexagon Nut HX8, Hexagon Nut Abstand 50 mm, außenliegendes Profil, mit seitlicher Hexagon Nut an einer Seite, Lieferbar ab: 01.05.2024

AL 16

	L (a)	B (b)	H (c)	G	
2-TA160800	800 mm	200 mm	24 mm	3,40 kg	**60 €** •

Siegmund Werkbank 1510

- präzise Arbeitsfläche
- Flexibilität durch Bohrungsraster
- höhenverstellbare Füße
- exklusives Siegmund Design
- kompatibel mit Siegmund Zubehör

Siegmund Werkbank 1510 NEW

Gestell aus Alu Profilen, Höhenverstellbar (800-975 mm), Lochplatte: hochwertiger Stahl S355J2+N + Plasmanitrierung, Bohrung Ø 16 mm, Bohrungen Oberfläche 50x50 mm Raster, Materialstärke ca. 12 mm

BAR N 750 AL 16

	L (a)	B (b)	H (c)	TF	G	
2-WS161510	1500 mm	1000 mm	800 mm	250 kg	158 kg	**1.251 €** •

Siegmund Werkbank 1510 inkl. Zubehör NEW

Lieferumfang: 1x WS161510 Werkbank 1510, 4x 160621 Zwinge, 8x 160511 Bolzen, 4x 160108.A Winkel, 4x 160109.A Winkel

BAR N 750 AL 16

	L (a)	B (b)	H (c)	TF	G	Aktionspreis
2-WS161510.1	1500 mm	1000 mm	800 mm	250 kg	165 kg	**1.288 €** •
						statt 1.735 €

Zzgl. 87 € Verpackungs- und Transportkosten innerhalb Deutschlands. Bei Bestellung von zwei Werkbänken fallen insgesamt Verpackungs- und Transportkosten in Höhe von 109 € an.

Zubehör

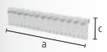

Werkzeughalterung für Werkbank 1510 NEW

Aluminium, links und rechts platzierbar, Aufnahme für Zwingen, Bolzen und Winkel

AL 16

	L (a)	B (b)	H (c)	G	
2-TH161510	690 mm	65 mm	140 mm	1,90 kg	**54 €** •

L: Länge, B: Breite, H: Höhe, G: Gewicht, TF: Tragfähigkeit

siegmund

Produktempfehlung

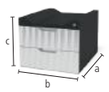

Sub Table Box für Werkbank inkl. 2 Schubladen

NEW

Schubladenbox, 2x Schublade 160 mm, abschließbar, inkl. zwei Schlüssel, Auszugsmaß Schublade 500 mm

AL 16

	L (a)	B (b)	H (c)	TF	G	
2-BX000990	623 mm	472 mm	387 mm	100 kg	27 kg	**325 €** •

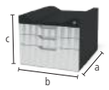

Sub Table Box für Werkbank inkl. 3 Schubladen

NEW

Schubladenbox, 2x Schublade 80 mm, 1x Schublade 160 mm, abschließbar, inkl. zwei Schlüssel, Auszugsmaß Schublade 500 mm

AL 16

	L (a)	B (b)	H (c)	TF	G	
2-BX000990.1	623 mm	472 mm	387 mm	100 kg	30 kg	**374 €** •

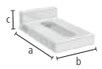

Anschlag- und Spannwinkel 90 X Aluminium

NEW

Langloch

AL 16

	L (a)	B (b)	H (c)	G	
2-160108.A	90 mm	50 mm	25 mm	0,07 kg	**11 €** •

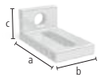

Anschlag- und Spannwinkel 90 SL Aluminium

NEW

Kombination aus Bohrung und Langloch

AL 16

	L (a)	B (b)	H (c)	G	
2-160109.A	90 mm	50 mm	40 mm	0,08 kg	**13 €** •

Anschlag- und Spannwinkel 95 L Aluminium

NEW

Kombination aus Bohrung und Langloch, erhöhte Stabilität durch Streben

AL 16

	L (a)	B (b)	H (c)	G	
2-160117.A	95 mm	50 mm	95 mm	0,13 kg	**24 €** •

Schnellspannbolzen ohne Nut brüniert

zum Spannen von Alu Profilen empfohlen, ohne O-Ring-Nut für glatte Oberfläche, NICHT zum Verbinden von Tischen und U-Winkeln zulässig

B 16

	L (a)	SK	ZK	AM1	AM	G	
2-160511	53 mm	55 kN	10 kN	2,50 Nm	10 Nm	0,08 kg	**36 €** •

Flächenspannbolzen brüniert

160590: Spannbereich ca. 22-26 mm, 160590.3: Spannbereich ca. 34-38 mm, 160590.4: Spannbereich ca. 46-50 mm, zum Spannen von Alu Profilen empfohlen, NICHT zum Verbinden von Tischen und U-Winkeln zulässig

B 16

	L (a)	SK	ZK1	ZK	AM1	AM	G	
2-160590	55 mm	50 kN	2 kN	4 kN	10 Nm	10 Nm	0,11 kg	**44 €** •

Basic Schraubzwinge für Alu Tischprofile nitriert

NEW

Vertikalstrebe ist gehärtet, Horizontalstrebe lackiert / pulverbeschichtet, Prisma auswechselbar, Kugeldurchmesser Spindel 8 mm, Trapezgewinde Spindel 12x4 mm, speziell für Tischoberflächen aus Alu Profilen

BAR N 16

	B (b)	H (c)	G	
2-160621	110 mm	185 mm	0,65 kg	**25 €** •

Weitere Informationen und Zubehörteile zu diesen Produkten finden Sie online.

www.siegmund.com/
F-workbench

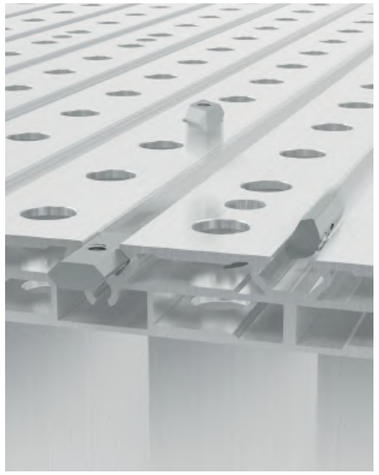

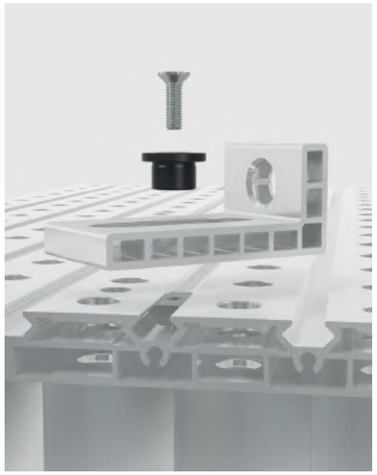

Set Nutenstein HX8

NEW

4er Pack, mit Gewinde, Befestigung von Zubehör mit Schraube, verzinkt, seitliches Einschieben in die Nut, rutschfester Sitz in der Nut durch Federkugel

16

		L (a)	B (b)	H (c)	G	
2-000551	M6	30 mm	15 mm	7 mm	0,08 kg	**9 €** •

Set Nutenstein HX8 drehbar

NEW

4er Pack, mit Gewinde, Befestigung von Zubehör mit Schraube, verzinkt, ermöglicht Platzieren in der Nut von oben, verspannt sich in der Nut beim Drehen in Befestigungsrichtung der Schraube, Weitere Ausführungen online verfügbar: mit M5-Gewinde

16

		L (a)	B (b)	H (c)	G	
2-000552.2	M6	20 mm	15 mm	7 mm	0,04 kg	**9 €** •

Set Nutenstein HX8 einschwenkbar

NEW

4er Pack, mit Gewinde, Befestigung von Zubehör mit Schraube, verzinkt, Einschwenken in die Nut von oben, rutschfester Sitz in der Nut durch Federkugel, Weitere Ausführungen online verfügbar: mit M5-Gewinde

16

		L (a)	B (b)	H (c)	G	
2-000553.2	M6	30 mm	12 mm	7 mm	0,08 kg	**9 €** •

Set Spannbuchse mit Bund für M6-Gewinde brüniert

NEW

4er Pack, zur Befestigung von Siegmund Teilen an Nutensteinen, zum Spannen im Langloch, inkl. Schraube M6x20, inkl. gewindefurchender Senkkopfschraube M6x30

B 16

	H (c)	Ø	G	
2-160546.3	13 mm	23 mm	0,08 kg	**29 €** •

Set Spannbuchse mit Senkkopf für M6-Gewinde brüniert

NEW

4er Pack, zur Befestigung von Siegmund Teilen an Nutensteinen, zum Spannen in Bohrungen, inkl. Schraube M6x20, inkl. gewindefurchender Senkkopfschraube M6x30

B 16

	H (c)	Ø	G	
2-160546.4	7 mm	18,50 mm	0,08 kg	**19 €** •

Set Nutenstein einschwenkbar + Spannbuchse

NEW

Lieferumfang: 1x 000553.2 Set Nutenstein HX8 M6 einschwenkbar (4er Pack), 1x 160546.3 Set Spannbuchse mit Bund (4er Pack)

16

	G	
2-160548	0,16 kg	**35 €** •

L: Länge, B: Breite, H: Höhe, G: Gewicht, TF: Tragfähigkeit, SK: Scherkraft, AM: Anzugsmoment Stahl, AM1: Anzugsmoment Aluminium, Anzugsmoment materialabhängig, ZK: Zugkraft Stahl, ZK1: Zugkraft Aluminium, Ø: Durchmesser

Siegmund Workstation 0806

- 600 mm Platz für Schubladen
- inkl. Lochplatte 800x600 mm
- Durchgehärteter Werkzeugstahl X8.7, plasmanitriert und BAR-beschichtet
- Materialstärke ca. 12 mm
- Bohrung Ø 16 mm
- Bohrungen Oberfläche 50x50 mm Raster
- Maximale Belastungsfähigkeit: Fußteller 400 kg (ohne Platte)

Siegmund Workstation 0806 NEW

Als kleiner Arbeitsplatz zur Arbeitsvorbereitung oder als Erweiterungstisch für die Workstation 1208., Lieferumfang:
1x 004902 Siegmund Workstation 0806 Basisgestell, 1x 164009.X7 Lochplatte

BAR N X8.7 16

	L (a)	B (b)	H (c)	G	Aktionspreis
2-164900	800 mm	650 mm	850 mm	61 kg	**816 €** •
					statt 835 €

Siegmund Workstation 0806 inkl. Schublade NEW

Als kleiner Arbeitsplatz zur Arbeitsvorbereitung oder als Erweiterungstisch für die Workstation 1208., Lieferumfang:
1x 004902 Siegmund Workstation 0806 Basisgestell, 1x 164009.X7 Lochplatte, 1x 004225.WS Schublade 120 mm

BAR N X8.7 16

	L (a)	B (b)	H (c)	G	Aktionspreis
2-164903	800 mm	650 mm	850 mm	70 kg	**921 €** •
					statt 924 €

Siegmund Workstation 0806 geschlossen inkl. 3 Schubladen NEW

Als kleiner Arbeitsplatz zur Arbeitsvorbereitung oder als Erweiterungstisch für die Workstation 1208., Lieferumfang:
1x 004902 Siegmund Workstation 0806 Basisgestell, 1x 164009.X7 Lochplatte, 2x 004230 Schublade 180 mm,
1x 004235 Schublade 240 mm, 1x 004920 Set Wände

BAR N X8.7 16

	L (a)	B (b)	H (c)	G	Aktionspreis
2-164907	800 mm	650 mm	850 mm	96 kg	**1.207 €** •
					statt 1.231 €

zzgl. Verpackung / Transport 100 €

Produktempfehlung

Werkzeug-Set A

2x 160620 Zwinge, 6x 160511 Bolzen, 4x 160412 Anschlag, 1x 160852 Innensechskantschlüssel

16

	G	Aktionspreis
2-167320	2,70 kg	**282 €** •
		statt 364 €

Werkzeug-Set B NEW

4x 160620 Zwinge, 8x 160511 Bolzen, 6x 160412 Anschlag, 2x 160108.N Winkel, 1x 160852
Innensechskantschlüssel, 1x 164310 Schraubstock inkl. Schonbacken-Set

16

	G	Aktionspreis
2-167340.1	15,60 kg	**596 €** •
		statt 918 €

Werkzeug-Set C NEW

6x 160620 Zwinge, 10x 160511 Bolzen, 8x 160412 Anschlag, 2x 160108.N Winkel, 2x 164050 Verlängerung
für Lochplatten, 2x 160528 Senkbolzen, 1x 160852 Innensechskantschlüssel, 1x 164310 Schraubstock inkl.
Schonbacken-Set

16

	G	Aktionspreis
2-167360	21,80 kg	**872 €** •
		statt 1.246 €

Siegmund Workstation 0806 – Konfiguration

Siegmund Workstation 0806 Basisgestell NEW

600 mm Platz für Schubladen, inkl. Montageanleitung zum Selbstaufbau, Lochplatten online erhältlich

16

	L (a)	B (b)	H (c)	TF	G	
2-004902	630 mm	530 mm	838 mm	400 kg	16,90 kg	**439 €** •

Set Wände für Workstation 0806 NEW

Module zum Schließen der Seiten und Rückseite, abschließbar, 1x Set Wände pro Seite erforderlich, Kompatibel mit:
Schubladen 004220, 004225, 004230, 004235

16

	L (a)	B (b)	H (c)	G	
2-004920	527 mm	604 mm	604 mm	13 kg	**158 €** •

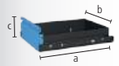

Schublade mit Klippschiene und Halterung für Workstation 0806 / 1208

pulverbeschichtet, jederzeit nachrüstbar, für Workstation 0806 / 1208 ohne Wände, Halterung wird benötigt, wenn
keine Wände vorhanden sind

16 22 28

	L (a)	B (b)	H (c)	TF	G	
2-004220.WS	590 mm	400 mm	60 mm	50 kg	7,50 kg	**79 €** •
2-004225.WS	590 mm	400 mm	120 mm	50 kg	9 kg	**89 €** •
2-004230.WS	590 mm	400 mm	180 mm	50 kg	9,50 kg	**99 €** •
2-004235.WS	590 mm	400 mm	240 mm	50 kg	10 kg	**109 €** •

Werkzeugwand inkl. Ablage für Workstation 0806 / 1208 NEW

pulverbeschichtet, beidseitig platzierbar

16 22 28

	TF	G	
2-004025.1	30 kg	6,50 kg	**88 €** •

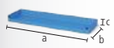

Ablage für Workstation 0806 / 1208 / 1212 NEW

pulverbeschichtet, beidseitig platzierbar

16 22 28

	L (a)	B (b)	H (c)	TF	G	
2-004620	482 mm	144 mm	40 mm	10 kg	1,65 kg	**14 €** •

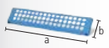

Bolzen- und Prismenhalterung für Workstation 0806 / 1208 / 1212 NEW

pulverbeschichtet, beidseitig platzierbar

16

	L (a)	B (b)	H (c)	G	
2-164635	482 mm	20 mm	99 mm	0,80 kg	**15 €** •

Zwingenhalterung für Workstation 0806 / 1208

pulverbeschichtet, beidseitig platzierbar

16

	L (a)	B (b)	H (c)	G	
2-164030	580 mm	46 mm	39 mm	0,83 kg	**14 €** •

Weitere Informationen und Zubehörteile zu diesen Produkten finden Sie online.

www.siegmund.com/
F-workstation

L: Länge, B: Breite, H: Höhe, G: Gewicht, TF: Tragfähigkeit

Siegmund Workstation 1208

- links und rechts 600 mm Platz für Schubladen
- inkl. Lochplatte 1200x800 mm
- Durchgehärteter Werkzeugstahl X8.7, plasmanitriert und BAR-beschichtet
- Materialstärke ca. 12 mm
- Bohrung Ø 16 mm
- Bohrungen Oberfläche 50x50 mm Raster
- Maximale Belastungsfähigkeit: Fußteller 1000 kg (ohne Platte) / Rolle 400 kg (ohne Platte)

Siegmund Workstation 1208 NEW

Lieferumfang: 1x 004002.1 Siegmund Workstation 1208 Basisgestell, 1x 164004.X7 Lochplatte

BAR N X8.7 16

	L (a)	B (b)	H (c)	G	Aktionspreis
2-164400	1200 mm	800 mm	850 mm	120 kg	**1.175 €** •
					statt 1.197 €

Siegmund Workstation 1208 inkl. Ablagen NEW

Lieferumfang: 1x 004002.1 Siegmund Workstation 1208 Basisgestell, 1x 164004.X7 Lochplatte, 1x 164030 Zwingenhalterung, 1x 004620 Ablage, 1x 164635 Bolzen- und Prismenhalterung, 1x 004025.1 Werkzeugwand inkl. Ablage

BAR N X8.7 16

	L (a)	B (b)	H (c)	G	Aktionspreis
2-164401	1200 mm	800 mm	850 mm	130 kg	**1.298 €** •
					statt 1.328 €

Siegmund Workstation 1208 halbgeschlossen inkl. 3 Schubladen NEW

Lieferumfang: 1x 004002.1 Siegmund Workstation 1208 Basisgestell, 1x 164004.X7 Lochplatte, 2x 004230 Schublade 180 mm, 1x 004235 Schublade 240 mm, 1x 004120 Set Wände

BAR N X8.7 16

	L (a)	B (b)	H (c)	G	Aktionspreis
2-164407	1200 mm	800 mm	850 mm	153 kg	**1.567 €** •
					statt 1.593 €

Siegmund Workstation 1208 geschlossen inkl. 6 Schubladen NEW

Lieferumfang: 1x 004002.1 Siegmund Workstation 1208 Basisgestell, 1x 164004.X7 Lochplatte, 4x 004230 Schublade 180 mm, 2x 004235 Schublade 240 mm, 2x 004120 Set Wände

BAR N X8.7 16

	L (a)	B (b)	H (c)	G	Aktionspreis
2-164409	1200 mm	800 mm	850 mm	185 kg	**1.958 €** •
					statt 1.989 €

zzgl. Verpackung / Transport 112 €

Produktempfehlung

Set Anschlagwinkel außen für Lochplatten NEW

Bestehend aus: 1x 164051 Anschlagwinkel außen für Lochplatten inkl. 2 Gewindestifte, 1x 160528 Senkbolzen zweifach

16

	L (a)	L (a1)	B (b)	H (c)	G	Aktionspreis
2-164051.Set	282 mm	250 mm	49 mm	112 mm	2,10 kg	**59 €** •
						statt 77 €

Weitere Informationen und Zubehörteile zu diesen Produkten finden Sie online.

www.siegmund.com/
F-workstation

Siegmund Workstation 1208 – Konfiguration

Siegmund Workstation 1208 Basisgestell NEW

links / rechts: 600 mm Platz für Schubladen, inkl. Montageanleitung zum Selbstaufbau, Lochplatten online erhältlich

16 22 28

	L (a)	B (b)	H (c)	TF	G	
2-004002.1	1030 mm	630 mm	838 mm	1000 kg	32 kg	**527 €** •

Ausstattung mit 4 Rollen für Workstation 1208

Standfuß und Rolle wechselseitig einsetzbar

16 22 28

	TF	G	
2-004100.1	400 kg	5,30 kg	**71 €** •

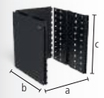

Set Wände für Workstation 1208 NEW

Module zum Schließen der Seiten und Rückseite, abschließbar, 1x Set Wände pro Seite erforderlich, Kompatibel mit: Schubladen 004220, 004225, 004230, 004235, kompatibel mit dem Workstation-Modell ab dem 11.09.2023

16 22 28

	L (a)	B (b)	H (c)	G	
2-004120	513 mm	604 mm	607 mm	11 kg	**158 €** •

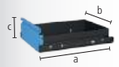

Schublade mit Klippschiene und Halterung für Workstation 0806 / 1208

pulverbeschichtet, jederzeit nachrüstbar, für Workstation 0806 / 1208 ohne Wände, Halterung wird benötigt, wenn keine Wände vorhanden sind

16 22 28

	L (a)	B (b)	H (c)	TF	G	
2-004220.WS	590 mm	400 mm	60 mm	50 kg	7,50 kg	**79 €** •
2-004225.WS	590 mm	400 mm	120 mm	50 kg	9 kg	**89 €** •
2-004230.WS	590 mm	400 mm	180 mm	50 kg	9,50 kg	**99 €** •
2-004235.WS	590 mm	400 mm	240 mm	50 kg	10 kg	**109 €** •

Werkzeugwand inkl. Ablage für Workstation 0806 / 1208 NEW

pulverbeschichtet, beidseitig platzierbar

16 22 28

	TF	G	
2-004025.1	30 kg	6,50 kg	**88 €** •

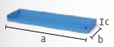

Ablage für Workstation 0806 / 1208 / 1212 NEW

pulverbeschichtet, beidseitig platzierbar

16 22 28

	L (a)	B (b)	H (c)	TF	G	
2-004620	482 mm	144 mm	40 mm	10 kg	1,65 kg	**14 €** •

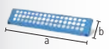

Bolzen- und Prismenhalterung für Workstation 0806 / 1208 / 1212 NEW

pulverbeschichtet, beidseitig platzierbar

16

	L (a)	B (b)	H (c)	G	
2-164635	482 mm	20 mm	99 mm	0,80 kg	**15 €** •

Zwingenhalterung für Workstation 0806 / 1208

pulverbeschichtet, beidseitig platzierbar

16

	L (a)	B (b)	H (c)	G	
2-164030	580 mm	46 mm	39 mm	0,83 kg	**14 €** •

L: Länge, B: Breite, H: Höhe, G: Gewicht, TF: Tragfähigkeit

Siegmund Workstation 1212

- links und rechts 600 mm Platz für Schubladen
- inkl. Lochplatte 1200x1200 mm
- Durchgehärteter Werkzeugstahl X8.7, plasmanitriert und BAR-beschichtet
- Materialstärke ca. 12 mm
- Bohrung Ø 16 mm
- Bohrungen Oberfläche 50x50 mm Raster
- Maximale Belastungsfähigkeit: Fußteller 1000 kg (ohne Platte) / Rolle 400 kg (ohne Platte)

Siegmund Workstation 1212 NEW

Lieferumfang: 1x 004602 Siegmund Workstation 1212 Basisgestell, 1x 164034.1.X7 Lochplatte

BAR N X8.7 16

	L (a)	B (b)	H (c)	G	Aktionspreis
2-164600	1200 mm	1200 mm	850 mm	175 kg	**1.540 €** statt 1.559 €

Siegmund Workstation 1212 inkl. Ablagen NEW

Lieferumfang: 1x 004602 Siegmund Workstation 1212 Basisgestell, 1x 164034.1.X7 Lochplatte, 1x 164630 Zwingenhalterung, 1x 004620 Ablage, 1x 164635 Bolzen- und Prismenhalterung, 1x 004625 Werkzeugwand inkl. Ablage

BAR N X8.7 16

	L (a)	B (b)	H (c)	G	Aktionspreis
2-164601	1200 mm	1200 mm	850 mm	188 kg	**1.671 €** statt 1.699 €

Siegmund Workstation 1212 halbgeschlossen inkl. 3 Schubladen NEW

Lieferumfang: 1x 004602 Siegmund Workstation 1212 Basisgestell, 1x 164034.1.X7 Lochplatte, 2x 004230 Schublade 180 mm, 1x 004235 Schublade 240 mm, 1x 004720 Set Wände

BAR N X8.7 16

	L (a)	B (b)	H (c)	G	Aktionspreis
2-164607	1200 mm	1200 mm	850 mm	209 kg	**1.938 €** statt 1.962 €

Siegmund Workstation 1212 geschlossen inkl. 6 Schubladen NEW

Lieferumfang: 1x 004602 Siegmund Workstation 1212 Basisgestell, 1x 164034.1.X7 Lochplatte, 4x 004230 Schublade 180 mm, 2x 004235 Schublade 240 mm, 2x 004720 Set Wände

BAR N X8.7 16

	L (a)	B (b)	H (c)	G	Aktionspreis
2-164609	1200 mm	1200 mm	850 mm	243 kg	**2.336 €** statt 2.365 €

zzgl. Verpackung / Transport 161 €

Produktempfehlung

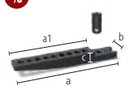

Set Verlängerung für Lochplatten 1 Bohrungsreihe NEW

Bestehend aus: 1x 164050 Verlängerung für Lochplatten 1 Bohrungsreihe inkl. 2 Gewindestifte, 1x 160528 Senkbolzen zweifach

BAR N X8.7 16

	L (a)	L (a1)	B (b)	H (c)	G	Aktionspreis
2-164050.Set	331 mm	250 mm	49 mm	32,50 mm	2,10 kg	**59 €** statt 77 €

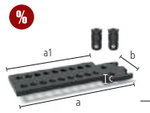

Set Verlängerung für Lochplatten 2 Bohrungsreihen NEW

Bestehend aus: 1x 164055 Verlängerung für Lochplatten 2 Bohrungsreihen inkl. 4 Gewindestifte, 2x 160528 Senkbolzen zweifach

16

	L (a)	L (a1)	B (b)	H (c)	G	Aktionspreis
2-164055.Set	331 mm	250 mm	99 mm	32,50 mm	3,30 kg	**89 €** statt 131 €

Siegmund Workstation 1212 – Konfiguration

Siegmund Workstation 1212 Basisgestell NEW

links / rechts: 600 mm Platz für Schubladen, inkl. Montageanleitung zum Selbstaufbau, Lochplatten online erhältlich

16 22 28

	L (a)	B (b)	H (c)	TF	G	
2-004602	1030 mm	1030 mm	838 mm	1000 kg	43,80 kg	**537 €**

Ausstattung mit 4 Rollen für Workstation 1212 NEW

Standfuß und Rolle wechselseitig einsetzbar

16 22 28

	TF	G	
2-004700	400 kg	4,30 kg	**78 €**

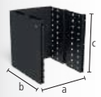

Set Wände für Workstation 1212 NEW

Module zum Schließen der Seiten und Rückseite, abschließbar, 1x Set Wände pro Seite erforderlich, Kompatibel mit: Schubladen 004220, 004225, 004230, 004235

16 22 28

	L (a)	B (b)	H (c)	G	
2-004720	513 mm	590 mm	607 mm	12,50 kg	**165 €**

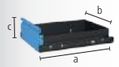

Schublade mit Klippschiene und Halterung für Workstation 1212 NEW

pulverbeschichtet, jederzeit nachrüstbar, für Workstation 1212 ohne Wände, Halterung wird benötigt, wenn keine Wände vorhanden sind

16 22 28

	L (a)	B (b)	H (c)	TF	G	
2-004820.WS	590 mm	400 mm	60 mm	50 kg	8 kg	**84 €**
2-004825.WS	590 mm	400 mm	120 mm	50 kg	9,50 kg	**94 €**
2-004830.WS	590 mm	400 mm	180 mm	50 kg	10 kg	**104 €**
2-004835.WS	590 mm	400 mm	240 mm	50 kg	10,50 kg	**114 €**

Werkzeugwand inkl. Ablage für Workstation 1212 NEW

pulverbeschichtet, beidseitig platzierbar

16 22 28

	TF	G	
2-004625	30 kg	8,80 kg	**93 €**

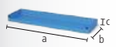

Ablage für Workstation 0806 / 1208 / 1212 NEW

pulverbeschichtet, beidseitig platzierbar

16 22 28

	L (a)	B (b)	H (c)	TF	G	
2-004620	482 mm	144 mm	40 mm	10 kg	1,65 kg	**14 €**

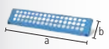

Bolzen- und Prismenhalterung für Workstation 0806 / 1208 / 1212 NEW

pulverbeschichtet, beidseitig platzierbar

16

	L (a)	B (b)	H (c)	G	
2-164635	482 mm	20 mm	99 mm	0,80 kg	**15 €**

Zwingenhalterung für Workstation 1212 NEW

pulverbeschichtet, beidseitig platzierbar

16

	L (a)	B (b)	H (c)	G	
2-164630	580 mm	46 mm	39 mm	1,50 kg	**19 €**

L: Länge, B: Breite, H: Höhe, G: Gewicht, TF: Tragfähigkeit

siegmund

Achtkanttisch 100

Fixierung über Adapterplatte (nicht im Lieferumfang enthalten), Adapterplatte auf Wunsch gegen Aufpreis erhältlich, Rabatt: ab 2 Stück: 5%, ab 5 Stück: 10%

	L (a)	B (b)	H (c)	MS (d)	Ø	G	
2-920616.P	249 mm	600 mm	100 mm	12 mm	650 mm	98 kg	**2.723 €** ○
2-920816.P	331 mm	800 mm	100 mm	12 mm	866 mm	131 kg	**4.015 €** ○
2-921016.P	414 mm	1000 mm	100 mm	12 mm	1082 mm	171 kg	**4.804 €** ○
2-921216.P	497 mm	1200 mm	100 mm	12 mm	1299 mm	229 kg	**6.046 €** ○

Achtkanttisch 50

Fixierung über Adapterplatte (nicht im Lieferumfang enthalten), Adapterplatte auf Wunsch gegen Aufpreis erhältlich, Rabatt: ab 2 Stück: 5%, ab 5 Stück: 10%

	L (a)	B (b)	H (c)	MS (d)	Ø	G	
2-920616.1.P	249 mm	600 mm	50 mm	12 mm	650 mm	80 kg	**2.451 €** ○
2-920816.1.P	331 mm	800 mm	50 mm	12 mm	866 mm	104 kg	**3.614 €** ○
2-921016.1.P	414 mm	1000 mm	50 mm	12 mm	1082 mm	139 kg	**4.323 €** ○
2-921216.1.P	497 mm	1200 mm	50 mm	12 mm	1299 mm	188 kg	**5.441 €** ○

Achtkantplatte

Fixierung durch Bohrung mittels Auflagehülsen (160500), M8-Gewinde an der Seite, Rabatt: ab 2 Stück: 5%, ab 5 Stück: 10%

	L (a)	B (b)	H (c)	MS (d)	Ø	G	
2-950500.P	207 mm	500 mm	12 mm	12 mm	542 mm	54 kg	**1.596 €** ○
2-950600.P	249 mm	600 mm	12 mm	12 mm	650 mm	63 kg	**1.773 €** ○
2-950800.P	331 mm	800 mm	12 mm	12 mm	866 mm	84 kg	**2.614 €** ○
2-951000.P	414 mm	1000 mm	12 mm	12 mm	1083 mm	111 kg	**3.126 €** ○
2-951200.P	497 mm	1200 mm	12 mm	12 mm	1299 mm	157 kg	**3.935 €** ○

Gewicht = Achtkantplatte + Palette
Aufgrund der kundenspezifischen Anpassung kann das Gewicht variieren.
Weitere Tischgrößen sind auf Anfrage erhältlich.
Fußplatten bzw. Adapterplatten sind standardmäßig bei den Achtkanttischen nicht enthalten.

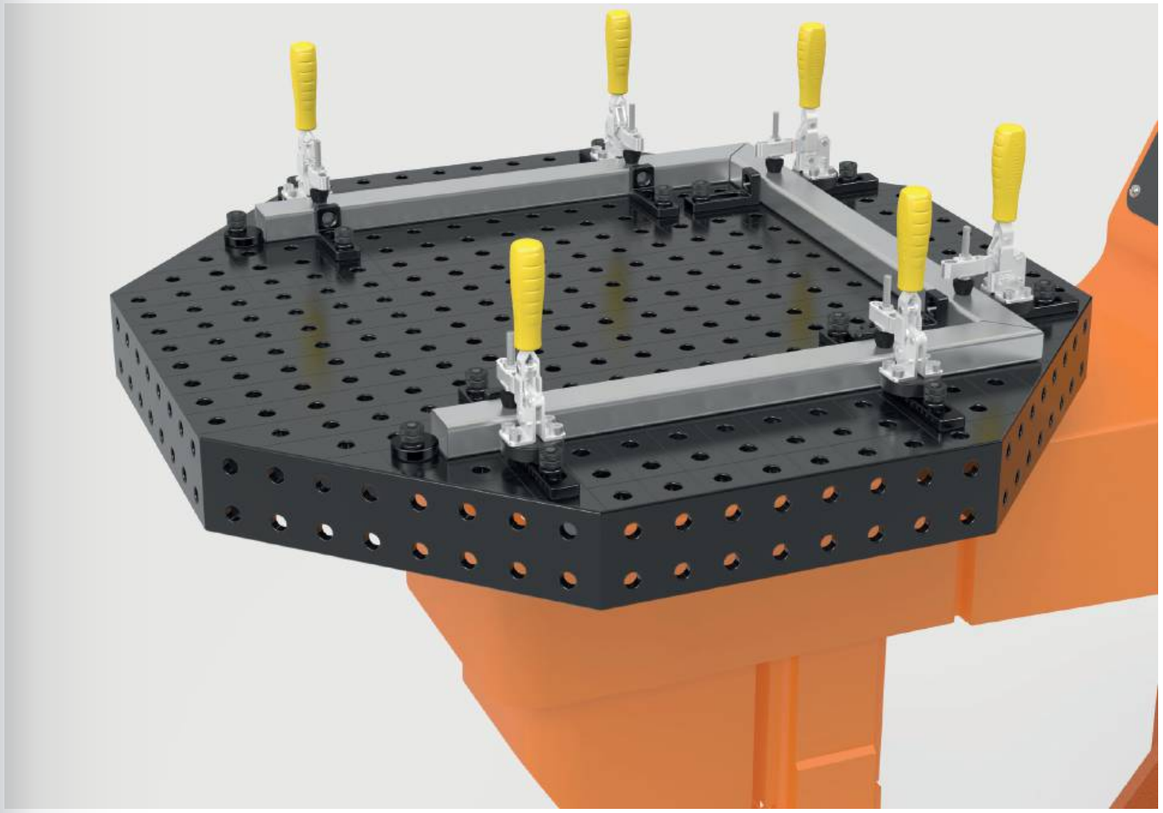

Adapterplatte auf Wunsch gegen Aufpreis erhältlich

Um den Achtkanttisch mit einem Manipulator zu verbinden, wird als Verbindungsstück eine Adapterplatte benötigt. Auf Wunsch fertigen wir Ihnen gegen Aufpreis die Adapterplatte mit besonderem Anschlussbohrbild nach Ihren Bedürfnissen an.

Aufpreis für kundenspezifische Anpassung der Adapterplatte
für Achtkanttische mit Seitenwange

0-940000	**654 €** ○

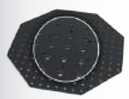

Aufpreis für kundenspezifische Anpassung des Bohrkreises
für Achtkantplatten

0-940000.1	**486 €** ○

Weitere Informationen und Zubehörteile zu diesen Produkten finden Sie online.

www.siegmund.com/
F-octagonal16

L: Länge, B: Breite, H: Höhe, MS: Materialstärke, G: Gewicht, Ø: Durchmesser

Schweißzelle 2000

- Doppeltüren zum Öffnen der Schweißzelle
- Aluminium-Verbundplatten an den Seiten und der Rückseite
- Dach mit Anschlussmöglichkeit für Schweißrauchabsaugung
- Trennwand zur Unterteilung in zwei Arbeitsbereiche
- Bauraumhöhe im Innenraum ca. 1300 mm
- LED-Statusanzeige außen
- Anpassung der Zellenhöhe auf Anfrage möglich

Schweißzelle 2000 inkl. Konsole (ohne Schweißtisch)
1x Schweißzelle 2000, 1x Konsole
16 22 28

2-0020.RC — **5.590 €** •

Schweißzelle 2000 inkl. Sondertisch
1x Schweißzelle 2000 inkl. Konsole (0020.RC), 1x Sondertisch für Schweißzelle 2000x1000 mm, 100x Abdeckkappe (160238.10)
16

2-160020.RC1 — **8.178 €** •

Schweißzelle 2000 inkl. Sondertisch und Zubehör
1x Schweißzelle 2000 (160020.RC1), 2x Lochplatte 950x800 mm (164006.X7), 2x Spannsystem (CS160001), 2x Nullpunktspannsystem (ZP1620), 2x Pneumatik-Einheit, 1x ST Box, 16x Bolzen (160511), 8x Vertikalspanner (CS009082)
16

2-160020.RC2 — **13.532 €** •

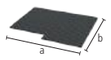

Lochplatte X8.7 950x800x12 Diagonalraster Plasmanitriert
Bohrung Ø 16 mm, für den Einsatz in Siegmund Schweißzellen, mit Aussparung für Konsole
BAR N X8.7 16

	L (a)	B (b)	MS (d)	G	
2-164006.X7	950 mm	800 mm	12 mm	58 kg	**726 €** •

Preise zzgl. Montage- und Verpackungs-/Transportkosten. Diese können Sie Ihrem individuellen Angebot entnehmen.

Standardausführung: lagernd
Sonderausstattung: Lieferzeit ca. 6 Wochen

Schweißzelle 2400

- Doppeltüren zum Öffnen der Schweißzelle
- Aluminium-Verbundplatten an den Seiten und der Rückseite
- Dach mit Anschlussmöglichkeit für Schweißrauchabsaugung
- Trennwand zur Unterteilung in zwei Arbeitsbereiche
- Bauraumhöhe im Innenraum ca. 1300 mm
- LED-Statusanzeige außen
- Anpassung der Zellenhöhe auf Anfrage möglich

Schweißzelle 2400 inkl. Konsole (ohne Schweißtisch)
1x Schweißzelle 2400, 1x Konsole
16 22 28

2-0030.RC — **6.440 €** •

Schweißzelle 2400 inkl. Sondertisch
1x Schweißzelle 2400 inkl. Konsole (0030.RC), 1x Sondertisch für Schweißzelle 2400x1200 mm, 100x Abdeckkappe (160238.10)
16

2-160030.RC1 — **10.250 €** •

Schweißzelle 2400 inkl. Sondertisch und Zubehör
1x Schweißzelle 2400 (160030.RC1), 2x Lochplatte 1150x1000 mm (164007.X7), 2x Spannsystem (CS160001), 2x Nullpunktspannsystem (ZP1620), 2x Pneumatik-Einheit, 1x ST Box, 16x Bolzen (160511), 8x Vertikalspanner (CS009082)
16

2-160030.RC2 — **16.221 €** •

Lochplatte X8.7 1150x1000x12 Diagonalraster Plasmanitriert
Bohrung Ø 16 mm, für den Einsatz in Siegmund Schweißzellen, mit Aussparung für Konsole
BAR N X8.7 16

	L (a)	B (b)	MS (d)	G	
2-164007.X7	1150 mm	1000 mm	12 mm	88 kg	**1.034 €** •

Preise zzgl. Montage- und Verpackungs-/Transportkosten. Diese können Sie Ihrem individuellen Angebot entnehmen.

L: Länge, B: Breite, MS: Materialstärke, G: Gewicht

Schweißzelle 2400 – Black Edition

- Doppeltüren zum Öffnen der Schweißzelle
- Sichtschutzscheiben an den Seiten, Aluminium-Verbundplatten an der Rückseite
- Dach mit Anschlussmöglichkeit für Schweißrauchabsaugung
- Trennwand zur Unterteilung in zwei Arbeitsbereiche
- Bauraumhöhe im Innenraum ca. 1300 mm
- LED-Statusanzeige außen
- Anpassung der Zellenhöhe auf Anfrage möglich

Schweißzelle 2400 Black Edition inkl. Konsole (ohne Schweißtisch) NEW
1x Schweißzelle 2400, 1x Konsole
16 22 28

2-0130.SE.RC **7.920 €** •

Schweißzelle 2400 Black Edition inkl. Sondertisch NEW
1x Schweißzelle 2400 Black Edition inkl. Konsole (0130.SE.RC), 1x Sondertisch für Schweißzelle 2400 x 1200 mm, 100x Abdeckkappe (160238.10)
16

2-160130.SE.RC1 **11.730 €** •

Schweißzelle 2400 Black Edition inkl. Sondertisch und Zubehör NEW
1x Schweißzelle 2400 Black Edition (160130.SE.RC1), 2x Lochplatte 1150x1000 mm (164007.X7), 2x Spannsystem (CS160001), 2x Nullpunktspannsystem (ZP1620), 2x Pneumatik-Einheit, 1x ST Box, 16x Bolzen (160511), 8x Vertikalspanner (CS009082)
16

2-160130.SE.RC2 **17.701 €** •

Preise zzgl. Montage- und Verpackungs-/Transportkosten. Diese können Sie Ihrem individuellen Angebot entnehmen.

0130.SE.RC

160130.SE.RC1

160130.SE.RC2

Weitere Informationen und Zubehörteile zu diesen Produkten finden Sie online.

www.siegmund.com/
F-cell

Standardausführung: lagernd
Sonderausstattung: Lieferzeit ca. 6 Wochen

Schweißzelle 3000

- Doppeltüren zum Öffnen der Schweißzelle
- Aluminium-Verbundplatten an den Seiten und der Rückseite
- Dach mit Anschlussmöglichkeit für Schweißrauchabsaugung
- Trennwand zur Unterteilung in zwei Arbeitsbereiche
- Bauraumhöhe im Innenraum ca. 1300 mm
- LED-Statusanzeige außen
- Anpassung der Zellenhöhe auf Anfrage möglich

Schweißzelle 3000 inkl. Konsole (ohne Schweißtisch)
1x Schweißzelle 3000, 1x Konsole
16 22 28

2-0040.RC **7.598 €** •

Schweißzelle 3000 inkl. Sondertisch
1x Schweißzelle 3000 inkl. Konsole (0040.RC), 1x Sondertisch für Schweißzelle 3000x1500 mm, 100x Abdeckkappe (160238.10)
16

2-160040.RC1 **12.437 €** •

Schweißzelle 3000 inkl. Sondertisch und Zubehör
1x Schweißzelle 3000 (160040.RC1), 2x Lochplatte 1450x1150 mm (164008.X7), 2x Spannsystem (CS160001), 2x Nullpunktspannsystem (ZP1620), 2x Pneumatik-Einheit, 1x ST Box, 16x Bolzen (160511), 8x Vertikalspanner (CS009082)
16

2-160040.RC2 **19.349 €** •

Lochplatte X8.7 1450x1150x12 Diagonalraster Plasmanitriert
Bohrung Ø 16 mm, für den Einsatz in Siegmund Schweißzellen
BAR N X8.7 16

	L (a)	B (b)	MS (d)	G	
2-164008.X7	1450 mm	1150 mm	12 mm	134 kg	**1.505 €** •

Preise zzgl. Montage- und Verpackungs-/Transportkosten. Diese können Sie Ihrem individuellen Angebot entnehmen.

0040.RC

160040.RC1

160040.RC2

L: Länge, B: Breite, MS: Materialstärke, G: Gewicht

siegmund

Nullpunktspannsystem manuell nitriert

Spannmodul zum manuellen Spannen, Betätigung mittels Gabelschlüssel SW 50

BAR N 16 22 28

	HK	H (c)	Ø	G	
2-ZP0010	2 kN	45 mm	58 mm	0,54 kg	**47 €** •

Nullpunktspannsystem pneumatisch nitriert

pneumatisches Spannmodul, Lösen des Spannbolzens mittels Druckluft (ca. 7,5 bar), inkl. Universalhohlschraube ZP0021

BAR N 16 22 28

	HK	H (c)	Ø	G	
2-ZP0020	2 kN	45 mm	125 mm	3,39 kg	**247 €** •

Abdeckbolzen Polyamid

zum Schutz von nicht verwendeten Spannmodulen

PA 16 22 28

	H (c)	Ø	G	
2-ZP0022	29 mm	35 mm	0,02 kg	**11 €** •

Universalhohlschraube nitriert

zur Befestigung des pneumatischen Spannmoduls

BAR N 16 22 28

	H (c)	Ø	G	
2-ZP0021	55 mm	36 mm	0,15 kg	**24 €** •

Klemmbolzen nitriert

zur Verbindung von Lochplatte mit Spannmodul

BAR N 16

	H (c)	Ø	G	
2-ZP1600	30 mm	45 mm	0,13 kg	**21 €** •

Zentrierbuchse nitriert

zur Verbindung von Klemmbolzen mit Lochplatte, Zentrierung in zwei Achsen, inkl. Befestigungsmaterial

BAR N 16

	H (c)	Ø	G	
2-ZP1601	10 mm	19 mm	0,01 kg	**8 €** •

Haltebuchse nitriert

zur Verbindung von Klemmbolzen mit Lochplatte, Spann- und Haltefunktion, keine Zentrierung, inkl. Befestigungsmaterial

BAR N 16

	H (c)	Ø	G	
2-ZP1602	10 mm	19 mm	0,01 kg	**8 €** •

Ausgleichsbuchse nitriert

zur Verbindung von Klemmbolzen mit Lochplatte, Zentrierung in einer Achse, inkl. Befestigungsmaterial

BAR N 16

	H (c)	Ø	G	
2-ZP1603	10 mm	19 mm	0,01 kg	**12 €** •

Weitere Informationen und Zubehörteile zu diesen Produkten finden Sie online.

www.siegmund.com/
F-zeropoint

Produktempfehlung

Starter-Set Nullpunktspannsystem manuell

Im Set enthalten: 4x ZP0010, 4x ZP1600, 1x ZP1601, 2x ZP1602, 1x ZP1603, inkl. Befestigungsmaterial

16

	G	Aktionspreis
4-ZP1610	2,73 kg	**288 €** •
		statt 310 €

Starter-Set Nullpunktspannsystem pneumatisch

Im Set enthalten: 4x ZP0020, 4x ZP1600, 1x ZP1601, 2x ZP1602, 1x ZP1603, inkl. Befestigungsmaterial

16

	G	Aktionspreis
4-ZP1620	14,12 kg	**1.030 €** •
		statt 1.108 €

Lochplatte X8.7 1200x800x12 Plasmanitriert

Werkzeugstahl + Plasmanitrierung

BAR N X8.7 16

	L (a)	B (b)	MS (d)	G	
2-164004.X7	1200 mm	800 mm	12 mm	88 kg	**646 €** •

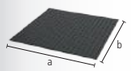

Lochplatte X8.7 1000x1000x12 Plasmanitriert

Werkzeugstahl + Plasmanitrierung

BAR N X8.7 16

	L (a)	B (b)	MS (d)	G	
2-164024.X7	1000 mm	1000 mm	12 mm	90 kg	**668 €** •

Weitere Lochplatten online:
www.siegmund.com/F-plates

H: Höhe, G: Gewicht, Ø: Durchmesser, HK: max. Haltekraft, L: Länge, B: Breite, MS: Materialstärke

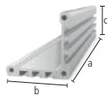

Alu Profil 100 T

3 T-Nuten je Seite, für M8 Vierkantmuttern, Abstand T-Nut 20 mm, zur Verbindung von Grund- und Deckplatte, Alu Profil 2000 mm für kundenseitigen Zuschnitt, Mindesthöhe Zuschnitt: System 16: 45 mm, System 22: 35 mm, System 28: 40 mm

AL 16 22 28

	L (a)	B (b)	H (c)	G	
2-CS000172.1	76 mm	100 mm	100 mm	0,34 kg	**12 €** •
2-CS000172.2	101 mm	100 mm	100 mm	0,45 kg	**14 €** •
2-CS000172.3	126 mm	100 mm	100 mm	0,56 kg	**16 €** •
2-CS000172.4	151 mm	100 mm	100 mm	0,66 kg	**17 €** •
2-CS000172.5	176 mm	100 mm	100 mm	0,77 kg	**20 €** •
2-CS000172.6	201 mm	100 mm	100 mm	0,88 kg	**22 €** •
2-CS000172.7	226 mm	100 mm	100 mm	0,99 kg	**23 €** •
2-CS000172.8	251 mm	100 mm	100 mm	1,10 kg	**25 €** •
2-CS000172.9	276 mm	100 mm	100 mm	1,21 kg	**28 €** •
2-CS000176	500 mm	100 mm	100 mm	2,19 kg	**45 €** •
2-CS000172	2000 mm	100 mm	100 mm	8,74 kg	**150 €** •

Deckplatte 100 nitriert

Gewindebohrungen M8 zur Befestigung von Schnellspannern, Befestigung am Profil mit gewindefurchenden Schrauben, 16er Bohrung mittig

BAR N 16 22 28

	L (a)	B (b)	MS (d)	G	
2-CS000181	100 mm	100 mm	12 mm	0,71 kg	**29 €** •

Grundplatte 100 radial nitriert

radial positionierbar, zur Befestigung an Alu Profil mit gewindefurchender Schraube, für Bohrungsabstand 50 mm, stufenloses Verdrehen um 90°

BAR N 16

	L (a)	B (b)	MS (d)	G	
2-CS160192	100 mm	100 mm	12 mm	0,57 kg	**22 €** •

Grundplatte 100 linear nitriert

linear positionierbar, zur Befestigung an Alu Profil mit gewindefurchender Schraube, stufenlos verschiebbar

BAR N 16

		L (a)	B (b)	MS (d)	G	
2-CS160193	links	100 mm	100 mm	12 mm	0,64 kg	**23 €** •
2-CS160194	rechts	100 mm	100 mm	12 mm	0,64 kg	**23 €** •

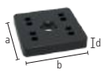

Adapterplatte mit Lochbild für Schnellspanner nitriert

Befestigung mit Senkbolzen 160528, ermöglicht unabhängiges Positionieren von Schnellspannern, für Schnellspanner (Lochbild 40x20 mm / 40x40 mm / 40 mm)

BAR N 16 22 28

	L (a)	B (b)	MS (d)	G	
2-CS000183	70 mm	70 mm	12 mm	0,41 kg	**18 €** •

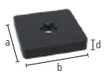

Adapterplatte ohne Lochbild für Schnellspanner nitriert

Befestigung mit Senkbolzen 160528, Adapter für Schnellspanner anderer Hersteller, Bohrbild kann kundenseitig angebracht werden

BAR N 16 22 28

	L (a)	B (b)	MS (d)	G	
2-CS000184	70 mm	70 mm	12 mm	0,44 kg	**13 €** •

Set Distanzplatte 5 mm 5er Pack Edelstahl

5 Stück, als Höhenausgleich beim Einsatz von Schnellspannern, für Schnellspanner (Lochbild 40x20 mm / 40x40 mm / 40 mm)

16 22 28

	L (a)	B (b)	MS (d)	G	
2-CS000185.Set	59 mm	59 mm	5 mm	0,60 kg	**18 €** •

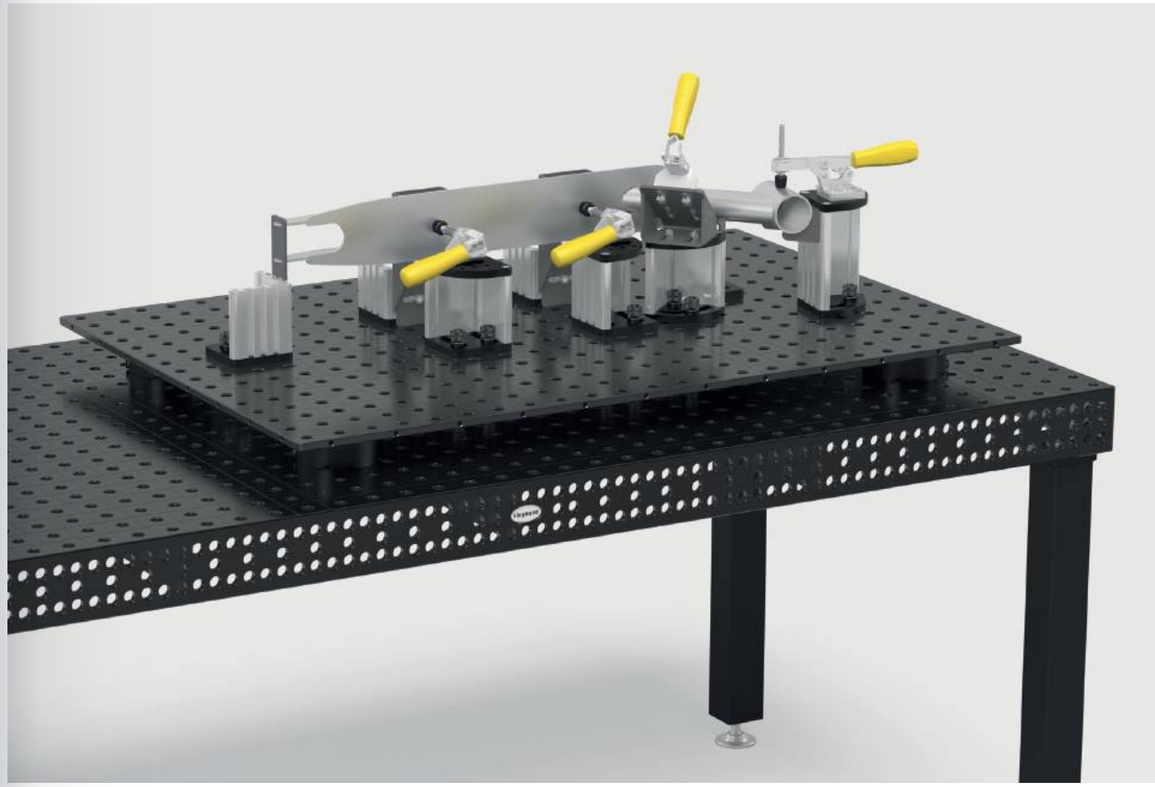

Vertikalspanner 1800 / 2200

ohne Adapter, CS009082: Lochbild 40x20 mm / Öffnungswinkel 110°, CS009084: Lochbild 40x40 mm / Öffnungswinkel 105°

16 22 28

	SP	L (a)	L (a1)	B (b)	H (c)	VB (f)	G	
2-CS009082	1,80 kN	104 mm	68 mm	56 mm	190 mm	30 mm	0,43 kg	**30 €** •
2-CS009084	2,20 kN	151 mm	95 mm	58 mm	220 mm	41 mm	0,70 kg	**33 €** •

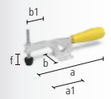

Horizontalspanner 1800 / 3000

ohne Adapter, CS009092: Lochbild 40x20 mm, CS009094: Lochbild 40x40 mm, mit geringerer Störkontur im Vergleich zu Vertikalspanner, Öffnungswinkel 90°

16 22 28

	SP	L (a)	L (a1)	B (b)	B (b1)	VB (f)	G	
2-CS009092	1,80 kN	245 mm	85 mm	56 mm	45 mm	35 mm	0,43 kg	**28 €** •
2-CS009094	3 kN	295 mm	110 mm	58 mm	65 mm	40 mm	0,73 kg	**35 €** •

Schubstangenspanner 2500 / 4000

ohne Adapter, Lochbild 40 mm

16 22 28

	SP	L (a)	L (a1)	G	
2-CS009083	2,50 kN	120 mm	57 mm	0,51 kg	**41 €** •
2-CS009093	4 kN	180 mm	93 mm	1 kg	**58 €** •

Weitere Informationen und Zubehörteile zu diesen Produkten finden Sie online.

www.siegmund.com/
F-clampingsystem

L: Länge, B: Breite, H: Höhe, G: Gewicht, MS: Materialstärke, VB: Verstellbereich, SP: max. Spannkraft

siegmund

Adapter mit Lochbild Ø 60 / 15 exzentrisch brüniert
für Schnellspanner (Lochbild 40x20 mm / 40 mm), für Systembohrung 16 mm

B 16

	H (c)	MS (d)	Ø	G	
2-CS160715.4	22 mm	15 mm	60 mm	0,36 kg	**22 €** •

Spannbuchse für M8-Gewinde inkl. Schraube 22 mm brüniert
O-Ring zum Einsetzen der Schraube entfernen, zur Befestigung von Siegmund Teilen an Gewindebohrungen

B 16

	H (c)	Ø	G	
2-160546.1	17 mm	23 mm	0,02 kg	**8 €** •

Set Gewindefurchende Schrauben M8x25 50er Pack
50 Stück, zur Verbindung von Grund- oder Deckplatten mit Alu Profil

16 22 28

	G	
2-CS009001	1 kg	**8 €** •

Set Schrauben M8x12 50er Pack
50 Stück, zur Befestigung von Schnellspannern und Schablonen (Materialstärke 5-6 mm) in der Nut

16 22 28

	G	
2-CS009002	0,60 kg	**8 €** •

Set Schrauben M8x16 50er Pack
50 Stück, zur Befestigung von Schnellspannern an Deckplatten

16 22 28

	G	
2-CS009003	0,65 kg	**8 €** •

Set Vierkantmuttern M8 50er Pack
50 Stück, Nutensteine für Alu Profile mit T-Nut

16 22 28

	G	
2-CS009004	0,35 kg	**3 €** •

Produktempfehlung

Starter-Set 16
Lieferumfang: 4x CS000176, 4x CS000181, 4x CS160192, 1x CS009001, 1x CS009002, 1x CS009003, 1x CS009004

16

	G	Aktionspreis
4-CS160001.1	16,46 kg	**381 €** •
		statt 409 €

Vertikalspanner 1800 mit Adapter
Adapter CS160715.4, für Systembohrung 16 mm

16

	SP	G	Aktionspreis
4-CS160790	1,80 kN	0,79 kg	**48 €** •
			statt 52 €

Horizontalspanner 1800 mit Adapter
Adapter CS160715.4, für Systembohrung 16 mm

16

	SP	G	Aktionspreis
4-CS160794	1,80 kN	0,79 kg	**46 €** •
			statt 49 €

Schubstangenspanner 2500 mit Adapter
Adapter CS160715.4, für Systembohrung 16 mm

16

	SP	G	Aktionspreis
4-CS160792	2,50 kN	0,87 kg	**59 €** •
			statt 63 €

Schubstangenspanner 4000 mit Adapter
Adapter CS160715.4, für Systembohrung 16 mm

16

	SP	G	Aktionspreis
4-CS160793	4 kN	1,36 kg	**74 €** •
			statt 79 €

Lochplatte X8.7 1200x800x12 Plasmanitriert
Werkzeugstahl + Plasmanitrierung

BAR N X8.7 16

	L (a)	B (b)	MS (d)	G	
2-164004.X7	1200 mm	800 mm	12 mm	88 kg	**646 €** •

Weitere Lochplatten online:
www.siegmund.com/F-plates

H: Höhe, MS: Materialstärke, G: Gewicht, Ø: Durchmesser, SP: max. Spannkraft, L: Länge, B: Breite

siegmund

Exzenter-Anschlag Ø 45 / Ø 75 nitriert
stufenloses Verdrehen

	MS (d)	Ø	G	
2-160401.N	12 mm	45 mm	0,13 kg	**16 €** •
2-160403.N	12 mm	75 mm	0,39 kg	**20 €** •

Exzenter-Anschlag Ø 75 mit M10-Gewinde nitriert
für Masseanschluss, stufenloses Verdrehen

	MS (d)	Ø	G	
2-160402.N	12 mm	75 mm	0,38 kg	**21 €** •

Universal-Anschlag 50 L / 80 L nitriert
mit Systembohrungen, kein Langloch, Bohrungsabstand 25 mm

	L (a)	B (b)	MS (d)	G	
2-160407.N	50 mm	30 mm	12 mm	0,08 kg	**21 €** •
2-160408.N	80 mm	30 mm	12 mm	0,16 kg	**23 €** •

Universal-Anschlag 80 L nitriert
Langloch

	L (a)	B (b)	VB (f)	MS (d)	G	
2-160410.N	80 mm	30 mm	50 mm	12 mm	0,07 kg	**32 €** •

Flex-Anschlag 12x83 Aluminium
Langloch, für Edelstahlverarbeitung

	L (a)	B (b)	VB (f)	MS (d)	WS (d1)	G	
2-160412	83 mm	31 mm	50 mm	12 mm	8 mm	0,05 kg	**17 €** •

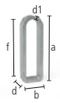

Flex-Anschlag 12x78 / 12x97 Stahl verzinkt
Langloch

	L (a)	B (b)	VB (f)	MS (d)	WS (d1)	G	
2-160415	78 mm	28 mm	50 mm	12 mm	6 mm	0,07 kg	**16 €** •
2-160417	97 mm	24 mm	71 mm	12 mm	4 mm	0,08 kg	**29 €** •

Flex-Anschlag 24x78 Stahl verzinkt
Spannbolzen lang erforderlich, Langloch

	L (a)	B (b)	VB (f)	MS (d)	WS (d1)	G	
2-160416	78 mm	28 mm	50 mm	24 mm	6 mm	0,13 kg	**22 €** •

Universal-Anschlag 115 L / 150 L nitriert
Kombination aus Bohrung und Langloch, kombinierbar mit Prismen und Adaptern

	L (a)	B (b)	VB (f)	MS (d)	G	
2-160420.N	115 mm	30 mm	50 mm	12 mm	0,20 kg	**38 €** •
2-160422.N	150 mm	35 mm	50 mm	12 mm	0,33 kg	**43 €** •

Weitere Informationen und Zubehörteile zu diesen Produkten finden Sie online.

www.siegmund.com/
F-stop16

Universal-Anschlag 115 L Aluminium
Kombination aus Bohrung und Langloch, kombinierbar mit Prismen und Adaptern

	L (a)	B (b)	VB (f)	MS (d)	G	
2-160420.A	115 mm	30 mm	50 mm	12 mm	0,05 kg	**33 €** •

Universal-Anschlag / Spannbrücke nitriert
Kombination aus Bohrung und Langloch, als Spannbrücke nutzbar, mit Schraubzwinge fixierbar

	L (a)	B (b)	VB (f)	MS (d)	G	
2-160450.N	175 mm	35 mm	50 mm	12 mm	0,40 kg	**46 €** •

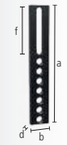

Universal-Anschlag 300 M / 500 M nitriert
Kombination aus Bohrung und Langloch

	L (a)	B (b)	VB (f)	MS (d)	G	
2-160425.N	300 mm	50 mm	100 mm	12 mm	1,08 kg	**48 €** •
2-160432.N	500 mm	50 mm	150 mm	12 mm	1,85 kg	**74 €** •

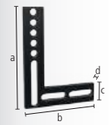

Flachwinkel 250 brüniert
Kombination aus Bohrung und Langloch, für 90° Einstellung

	L (a)	B (b)	H (c)	MS (d)	G	
2-160444	250 mm	188 mm	50 mm	12 mm	1,35 kg	**95 €** •

Winkel-Einstellschablone nitriert
inkl. 2x Distanzhülse, stufenloses Justieren von 0-90°

	L (a)	B (b)	MS (d)	G	
2-160455.N	130 mm	130 mm	5 mm	0,40 kg	**41 €** •

MS: Materialstärke, G: Gewicht, Ø: Durchmesser, L: Länge, B: Breite, VB: Verstellbereich, WS: Wandstärke, H: Höhe

siegmund

Anschlag- und Spannwinkel 50 L / 90 VL nitriert
mit Systembohrungen, kein Langloch

	L (a)	B (b)	H (c)	MS (d)	G	
2-160105.N	50 mm	30 mm	50 mm	12 mm	0,20 kg	**33 €** •
2-160113.N	90 mm	30 mm	90 mm	12 mm	0,34 kg	**53 €** •

Anschlag- und Spannwinkel 90 X nitriert
Langloch

	L (a)	B (b)	H (c)	MS (d)	G	
2-160108.N	90 mm	30 mm	25 mm	12 mm	0,19 kg	**38 €** •

Anschlag- und Spannwinkel 90 WL nitriert
Langloch

	L (a)	B (b)	H (c)	MS (d)	G	
2-160111.N	90 mm	30 mm	90 mm	12 mm	0,27 kg	**55 €** •

Anschlag- und Spannwinkel 90 SL / 90 L / 140 L nitriert
Kombination aus Bohrung und Langloch

	L (a)	B (b)	H (c)	MS (d)	G	
2-160109.N	90 mm	30 mm	40 mm	12 mm	0,21 kg	**40 €** •
2-160110.N	90 mm	30 mm	90 mm	12 mm	0,31 kg	**53 €** •
2-160112.N	90 mm	35 mm	140 mm	12 mm	0,51 kg	**63 €** •

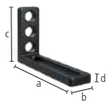

Anschlag- und Spannwinkel 140 WL nitriert
NEW

Kombination aus Bohrung und Langloch, Langloch 100 mm

	L (a)	B (b)	H (c)	MS (d)	G	
2-160115.N	140 mm	35 mm	90 mm	12 mm	0,44 kg	**61 €** •

Anschlag- und Spannwinkel 90 L Aluminium
Kombination aus Bohrung und Langloch

	L (a)	B (b)	H (c)	MS (d)	G	
2-160110.A	90 mm	30 mm	90 mm	12 mm	0,11 kg	**61 €** •

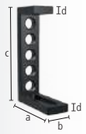

Anschlag- und Spannwinkel 150 L nitriert
Kombination aus Bohrung und Langloch

	L (a)	B (b)	H (c)	MS (d)	G	
2-160114.N	90 mm	35 mm	150 mm	12 mm	0,65 kg	**66 €** •

Anschlag- und Spannwinkel 300 G / 500 G nitriert
geeignet als Tischverlängerung, Material: GGG40

		L (a)	B (b)	H (c)	MS (d)	G	
2-160162.N	links	150 mm	49 mm	300 mm	12 mm	2,51 kg	**86 €** •
2-160164.N	links	195 mm	49 mm	500 mm	12 mm	4,56 kg	**121 €** •

Drehwinkel 150 nitriert
stufenloses Justieren von 0-180°

	H (c)	MS (d)	Ø	G	
2-160101.N	150 mm	12 mm	150 mm	1,80 kg	**89 €** •

Anschlag- und Spannwinkel 250 G mit Drehwinkel nitriert
geeignet als Tischverlängerung, Material: GGG40, paarweise Bestellung empfohlen

		L (a)	B (b)	H (c)	MS (d)	G	
2-160161.N	links	145 mm	49 mm	250 mm	14 mm	2,16 kg	**120 €** •
2-160163.N	rechts	145 mm	49 mm	250 mm	14 mm	2,16 kg	**120 €** •

L: Länge, B: Breite, H: Höhe, MS: Materialstärke, G: Gewicht, Ø: Durchmesser

siegmund

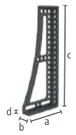

Anschlag- und Spannwinkel 250 GK / 500 GK / 750 GK nitriert

geeignet als Tischverlängerung, für schwere Teile, Material: GGG40, paarweise Bestellung empfohlen

		L (a)	B (b)	H (c)	MS (d)	G	
2-160124.N	links	145 mm	49 mm	250 mm	14 mm	2,10 kg	**117 €** •
2-160126.N	rechts	145 mm	49 mm	250 mm	14 mm	2,10 kg	**117 €** •
2-160134.N	links	195 mm	49 mm	500 mm	14 mm	5,30 kg	**179 €** •
2-160136.N	rechts	195 mm	49 mm	500 mm	14 mm	5,30 kg	**179 €** •
2-160146.N	links	200 mm	100 mm	750 mm	14 mm	8,30 kg	**308 €** •
2-160148.N	rechts	200 mm	100 mm	750 mm	14 mm	8,30 kg	**308 €** •

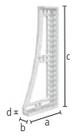

Anschlag- und Spannwinkel 250 GK / 500 GK Alu-Titan

geeignet als Tischverlängerung, für schwere Teile, Härte von nitriertem Stahlguss wird nicht erreicht, paarweise Bestellung empfohlen

		L (a)	B (b)	H (c)	MS (d)	G	
2-160120	links	145 mm	49 mm	250 mm	14 mm	1,20 kg	**177 €** •
2-160121	rechts	145 mm	49 mm	250 mm	14 mm	1,20 kg	**177 €** •
2-160138	links	195 mm	49 mm	500 mm	14 mm	1,98 kg	**237 €** ○
2-160139	rechts	195 mm	49 mm	500 mm	14 mm	1,98 kg	**237 €** ○

Anschlag- und Spannwinkel 750 D nitriert

mit Diagonalraster, als Tischverlängerung und Senkrechtaufbau, Material: GGG40, Auslaufartikel: Solange Vorrat reicht!

	L (a)	B (b)	H (c)	MS (d)	G	
2-160144.N	200 mm	100 mm	750 mm	14 mm	16,40 kg	**408 €** •

Eckanbindung Guss nitriert

diagonale Tischverlängerung im 45° Winkel, Material: GGG40

	L (a)	B (b)	H (c)	G	
2-160190.N	100 mm	65 mm	100 mm	1,70 kg	**159 €** •

Universalwinkel hydromechanische Klemmung nitriert

NEW

stufenloses Justieren von 0-225°, passender 6er Innensechskantschlüssel (280852.1) nicht enthalten

	SL (e)	G	
2-160171.N	250 mm	2,80 kg	**468 €** •

Universalwinkel mechanische Klemmung nitriert

inkl. Einstellschablone, Winkelgrad einstellbar zwischen 10° und 150°

	SL (e)	G	
2-160170.N	260 mm	3,40 kg	**309 €** •

Auflage- und Spannrahmen klein / groß nitriert

geeignet als Tischverlängerung

		L (a)	B (b)	H (c)	G	
2-160300.N	rechts	150 mm	100 mm	50 mm	2,10 kg	**159 €** •
2-160301.N	links	150 mm	100 mm	50 mm	2,10 kg	**159 €** •
2-160302.N		300 mm	200 mm	50 mm	7,40 kg	**247 €** •

Spannblock Plasmanitriert

fünfseitig, zum Verbinden von Tischen (mit Verbindungsbolzen 160560.N), als Tischverlängerung und Senkrechtaufbau

	L (a)	B (b)	H (c)	MS (d)	G	
2-160280.P	300 mm	300 mm	100 mm	12 mm	16 kg	**403 €** •
2-160272.P	400 mm	200 mm	200 mm	12 mm	25 kg	**613 €** •
2-160290.P	500 mm	500 mm	100 mm	12 mm	40 kg	**857 €** •

Winkel U-Form 100/100 Plasmanitriert

zum Verbinden von Tischen (mit Verbindungsbolzen 160560.N), als Tischverlängerung und Senkrechtaufbau, ab 500 mm mit Montagebohrungen für Tischfüße, ab 1000 mm Abstützung durch Tischfuß erforderlich

	L (a)	B (b)	H (c)	MS (d)	G	
2-160396.P	100 mm	100 mm	100 mm	12 mm	4 kg	**292 €** •
2-160360.P	500 mm	100 mm	100 mm	12 mm	15 kg	**417 €** •
2-160370.P	1000 mm	100 mm	100 mm	12 mm	27 kg	**670 €** •
2-160380.P	1500 mm	100 mm	100 mm	12 mm	39 kg	**819 €** •
2-160390.P	2000 mm	100 mm	100 mm	12 mm	51 kg	**1.209 €** •

Winkel U-Form 200/100 Plasmanitriert

zum Verbinden von Tischen (mit Verbindungsbolzen 160560.N), als Tischverlängerung und Senkrechtaufbau, ab 500 mm mit Montagebohrungen für Tischfüße, ab 1000 mm Abstützung durch Tischfuß erforderlich

	L (a)	B (b)	H (c)	MS (d)	G	
2-160396.1.P	200 mm	100 mm	100 mm	12 mm	6 kg	**315 €** •
2-160360.1.P	500 mm	200 mm	100 mm	12 mm	22 kg	**531 €** •
2-160370.1.P	1000 mm	200 mm	100 mm	12 mm	38 kg	**915 €** •
2-160380.1.P	1500 mm	200 mm	100 mm	12 mm	55 kg	**1.212 €** •
2-160390.1.P	2000 mm	200 mm	100 mm	12 mm	72 kg	**1.624 €** •

Weitere Informationen und Zubehörteile zu diesen Produkten finden Sie online.

www.siegmund.com/
F-square16

L: Länge, B: Breite, H: Höhe, MS: Materialstärke, G: Gewicht, SL: Schenkellänge

siegmund

Alu Profil Anschlag 100x24 mm (25 mm Raster)

Ausführung Vollraster mit sehr vielen Spannmöglichkeiten, Spannbolzen ohne Nut dreifach erforderlich, als Tischverlängerung oder vertikale Spannfläche, ab 1000 mm Abstützung durch Tischfuß erforderlich

AL 16

	L (a)	B (b)	H (c)	G	
4-AR16014050.V	500 mm	100 mm	24 mm	0,75 kg	**26 €** •
4-AR16014080.V	800 mm	100 mm	24 mm	1,20 kg	**39 €** •
4-AR16014100.V	1000 mm	100 mm	24 mm	1,50 kg	**46 €** •
4-AR16014120.V	1200 mm	100 mm	24 mm	1,80 kg	**56 €** •
4-AR16014150.V	1500 mm	100 mm	24 mm	2,24 kg	**71 €** •
4-AR16014200.V	2000 mm	100 mm	24 mm	2,93 kg	**92 €** •

Alu Profil Anschlag 100x24 mm (25 mm Raster mit Langloch)

Variables Spannen auch im Winkel möglich, Spannbolzen ohne Nut dreifach erforderlich, als Tischverlängerung oder vertikale Spannfläche, ab 1000 mm Abstützung durch Tischfuß erforderlich

AL 16

	L (a)	B (b)	H (c)	G	
4-AR16014050.VL	500 mm	100 mm	24 mm	0,73 kg	**30 €** •
4-AR16014080.VL	800 mm	100 mm	24 mm	1,16 kg	**45 €** •
4-AR16014100.VL	1000 mm	100 mm	24 mm	1,45 kg	**53 €** •
4-AR16014120.VL	1200 mm	100 mm	24 mm	1,73 kg	**66 €** •
4-AR16014150.VL	1500 mm	100 mm	24 mm	2,16 kg	**82 €** •
4-AR16014200.VL	2000 mm	100 mm	24 mm	2,88 kg	**105 €** •

Alu Profil U-Form 100x100 mm (25 mm Raster)

Ausführung Vollraster mit sehr vielen Spannmöglichkeiten, Spannbolzen ohne Nut zweifach erforderlich, als Tischverlängerung oder vertikale Spannfläche, ab 1000 mm Abstützung durch Tischfuß erforderlich, Toleranz auf Ebenheit < 0,8 mm / 1000 mm

AL 16

	L (a)	B (b)	H (c)	G	
4-AQ16014050.V	500 mm	100 mm	100 mm	2 kg	**62 €** •
4-AQ16014080.V	800 mm	100 mm	100 mm	3,20 kg	**94 €** •
4-AQ16014100.V	1000 mm	100 mm	100 mm	3,90 kg	**116 €** •
4-AQ16014120.V	1200 mm	100 mm	100 mm	4,75 kg	**140 €** •
4-AQ16014150.V	1500 mm	100 mm	100 mm	5,90 kg	**174 €** •
4-AQ16014200.V	2000 mm	100 mm	100 mm	7,90 kg	**229 €** •

Alu Profil U-Form 100x100 mm (25 mm Raster mit Langloch)

Variables Spannen auch im Winkel möglich, Spannbolzen ohne Nut zweifach erforderlich, als Tischverlängerung oder vertikale Spannfläche, ab 1000 mm Abstützung durch Tischfuß erforderlich, Toleranz auf Ebenheit < 0,8 mm / 1000 mm

AL 16

	L (a)	B (b)	H (c)	G	
4-AQ16014050.VL	500 mm	100 mm	100 mm	1,93 kg	**64 €** •
4-AQ16014080.VL	800 mm	100 mm	100 mm	3,07 kg	**98 €** •
4-AQ16014100.VL	1000 mm	100 mm	100 mm	3,76 kg	**120 €** •
4-AQ16014120.VL	1200 mm	100 mm	100 mm	4,59 kg	**145 €** •
4-AQ16014150.VL	1500 mm	100 mm	100 mm	5,69 kg	**179 €** •
4-AQ16014200.VL	2000 mm	100 mm	100 mm	7,62 kg	**238 €** •

Weitere Informationen und Zubehörteile zu diesen Produkten finden Sie online.

www.siegmund.com/
F-profile

Adapter Tischanbindung für Alu Profile

für stirnseitiges Befestigen der Profile, werden auf Klemmung in das Profil eingefügt, zur Befestigung: 2x 160511, 4x AP160528 (nicht im Lieferumfang enthalten)

		L (a)	B (b)	H (c)	MS (d)	G	
2-AP160399	16 N BAR	76 mm	76 mm	37 mm	12 mm	0,55 kg	**41 €** •
2-AP160399.AT	16 AL-TI	76 mm	76 mm	37 mm	12 mm	0,21 kg	**41 €** •

Adapter für Schraubzwingen nitriert

zur Verwendung von Schraubzwingen in Alu Profilen, für Schraubzwingen: 160610, 160630, 160601, 160604, 160620

BAR N 16

	L (a)	Ø	G	
2-AP160605.N	48 mm	26 mm	0,11 kg	**12 €** •
2-AP160602.N	60 mm	26 mm	0,13 kg	**14 €** •

Adapter schmal für Schraubzwingen

zur Verwendung von Schraubzwingen in Alu Profilen, für Schraubzwingen: 160610, 160630, 160601, 160604, 160620, zur Befestigung: Bolzen ohne Nut

BAR N 16

	L (a)	B (b)	H (c)	G	
2-AP160602.X7	123 mm	23 mm	12 mm	0,19 kg	**10 €** •

Adapter rund für Schraubzwingen

zur Verwendung von Schraubzwingen in Alu Profilen, für Schraubzwingen: 160610, 160630, 160601, 160604, 160620, zur Befestigung: Bolzen ohne Nut

BAR N 16

	L (a)	B (b)	H (c)	G	
2-AP160603.X7	98 mm	98 mm	12 mm	0,60 kg	**13 €** •

L: Länge, B: Breite, H: Höhe, G: Gewicht, MS: Materialstärke, Ø: Durchmesser

siegmund

Flächenspannbolzen brüniert

160590: Spannbereich ca. 22-26 mm, 160590.3: Spannbereich ca. 34-38 mm, 160590.4: Spannbereich ca. 46-50 mm, zum Spannen von Alu Profilen empfohlen, NICHT zum Verbinden von Tischen und U-Winkeln zulässig

B 16

		L (a)	SK	ZK1	ZK	AM1	AM	G	
2-160590	zweifach	55 mm	50 kN	2 kN	4 kN	10 Nm	10 Nm	0,11 kg	**44 €** •
2-160590.3	dreifach	67 mm	50 kN	2 kN	4 kN	10 Nm	10 Nm	0,13 kg	**48 €** •
2-160590.4	vierfach	79 mm	50 kN	2 kN	4 kN	10 Nm	10 Nm	0,14 kg	**53 €** •

Flächenspannsenkbolzen brüniert

verdeckte Verbindung von Bauteilen, 160595: Spannbereich ca. 22-26 mm, 160595.3: Spannbereich ca. 34-38 mm, 160595.4: Spannbereich ca. 46-50 mm, nicht für Langlöcher geeignet, NICHT zum Verbinden von Tischen und U-Winkeln zulässig

B 16

		L (a)	SK	ZK1	ZK	AM1	AM	G	
2-160595	zweifach	33 mm	45 kN	2 kN	3 kN	10 Nm	10 Nm	0,05 kg	**38 €** •
2-160595.3	dreifach	45 mm	45 kN	2 kN	3 kN	10 Nm	10 Nm	0,07 kg	**43 €** •
2-160595.4	vierfach	57 mm	45 kN	2 kN	3 kN	10 Nm	10 Nm	0,08 kg	**47 €** •

Schnellspannbolzen ohne Nut brüniert

zum Spannen von Alu Profilen empfohlen, ohne O-Ring-Nut für glatte Oberfläche, NICHT zum Verbinden von Tischen und U-Winkeln zulässig

B 16

		L (a)	SK	ZK	AM1	AM	G	
2-160511	zweifach	53 mm	55 kN	10 kN	2,50 Nm	10 Nm	0,08 kg	**36 €** •
2-160513	dreifach	65 mm	55 kN	10 kN	2,50 Nm	10 Nm	0,10 kg	**44 €** •
2-160515	vierfach	77 mm	55 kN	10 kN	2,50 Nm	10 Nm	0,12 kg	**51 €** •

Schnellspannbolzen brüniert

NICHT zum Verbinden von Tischen und U-Winkeln zulässig

B 16

		L (a)	SK	ZK	AM1	AM	G	
2-160510	zweifach	53 mm	55 kN	10 kN	2,50 Nm	10 Nm	0,08 kg	**36 €** •

Ausführung: zweifach / dreifach / vierfach

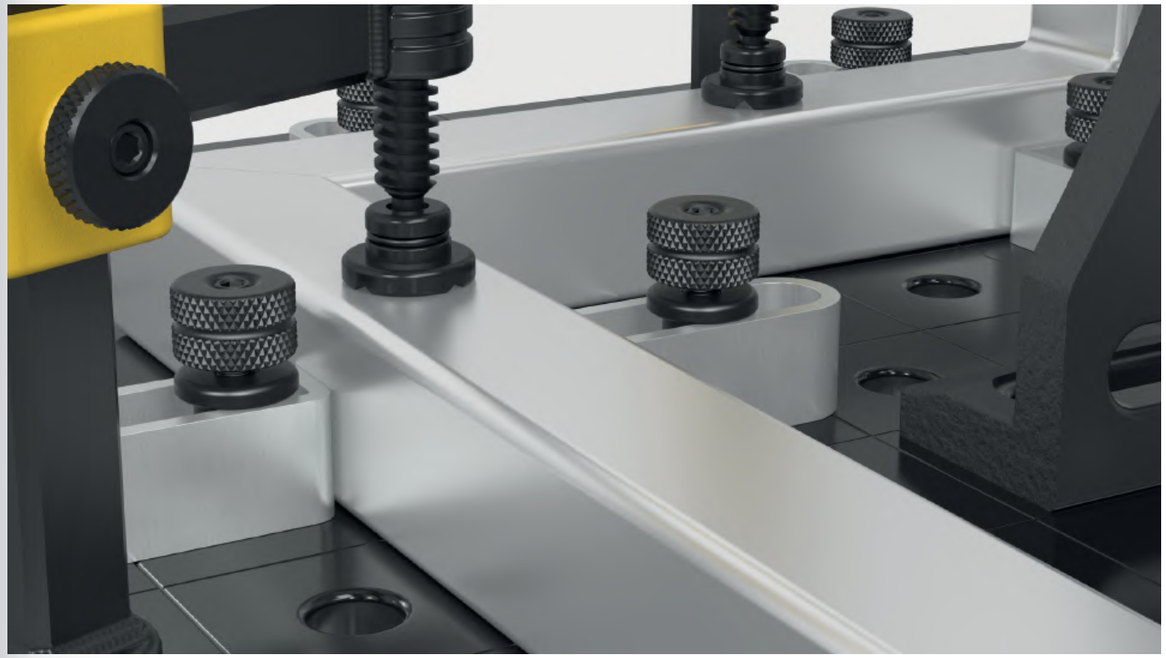

Senkbolzen ohne Nut brüniert

verdeckte Verbindung von Bauteilen, nur zum Spannen von Alu Profilen, Aluminium-Teile nur handfest anziehen

B 16

		L (a)	SK	ZK	AM1	AM	G	
2-AP160528	zweifach	32 mm	55 kN	1 kN	2,50 Nm	10 Nm	0,04 kg	**30 €** •
2-AP160529	dreifach	44 mm	55 kN	1 kN	2,50 Nm	10 Nm	0,06 kg	**36 €** •
2-AP160530	vierfach	56 mm	55 kN	1 kN	2,50 Nm	10 Nm	0,08 kg	**41 €** •

Senkbolzen brüniert

verdeckte Verbindung von Bauteilen, NICHT zum Verbinden von Tischen und U-Winkeln zulässig, nicht für Alu Profile geeignet, nicht für Langlöcher geeignet

B 16

		L (a)	SK	ZK	AM	G	
2-160528	zweifach	31 mm	55 kN	3 kN	10 Nm	0,04 kg	**30 €** •
2-160529	dreifach	43 mm	55 kN	3 kN	10 Nm	0,05 kg	**36 €** •

Verbindungsbolzen mit Bund brüniert

zum Verbinden von Tischen, U-Winkeln und Alu Profilen, für Langlöcher geeignet, fixe Langzeitverbindung

B 16

		L (a)	SK	ZK	AM1	AM	G	
2-160583	zweifach	39 mm	55 kN	3 kN	15 Nm	15 Nm	0,07 kg	**22 €** •
2-160584	dreifach	51 mm	55 kN	3 kN	15 Nm	15 Nm	0,09 kg	**26 €** •
2-160585	vierfach	63 mm	55 kN	3 kN	15 Nm	15 Nm	0,11 kg	**30 €** •

Kugelspannbolzen flach ohne Nut brüniert

geringer Überstand, NICHT zum Verbinden von Tischen und U-Winkeln zulässig, für Alu Profile geeignet, für Langlöcher geeignet

B 16

		L (a)	SK	ZK	AM1	AM	G	
2-160524	zweifach	36 mm	55 kN	10 kN	2,50 Nm	10 Nm	0,06 kg	**31 €** •
2-160525	dreifach	48 mm	55 kN	10 kN	2,50 Nm	10 Nm	0,08 kg	**38 €** •

L: Länge, G: Gewicht, SK: Scherkraft, AM: Anzugsmoment Stahl, AM1: Anzugsmoment Aluminium, Anzugsmoment materialabhängig, ZK: Zugkraft Stahl, ZK1: Zugkraft Aluminium

siegmund

Schnellspannbolzen verstellbar ohne Nut brüniert

160571: Spannbereich ca. 12-24 mm, 160573: Spannbereich ca. 24-36 mm, Spannen kundenspezifischer Laserschablonen, für Alu Profile geeignet, Aluminium-Teile nur handfest anziehen, NICHT zum Verbinden von Tischen und U-Winkeln zulässig

		L (a)	SK	ZK	AM1	AM	G	
2-160571	zweifach	78 mm	55 kN	10 kN	2,50 Nm	10 Nm	0,13 kg	**40 €** •
2-160573	dreifach	90 mm	55 kN	10 kN	2,50 Nm	10 Nm	0,15 kg	**48 €** •

Universalbolzen brüniert

160532: Spannbereich ca. 22-28 mm, 160533: Spannbereich ca. 34-40 mm, NICHT zum Verbinden von Tischen und U-Winkeln zulässig

		L (a)	SK	ZK	AM1	AM	G	
2-160532	zweifach	59 mm	50 kN	10 kN	2,50 Nm	10 Nm	0,11 kg	**37 €** •
2-160533	dreifach	71 mm	50 kN	10 kN	2,50 Nm	10 Nm	0,12 kg	**46 €** •

Verbindungsbolzen nitriert

zum Verbinden von Tischen und U-Winkeln, nicht für Alu Profile geeignet, nicht für Langlöcher geeignet, fixe Langzeitverbindung

		L (a)	SK	ZK	AM	G	
2-160560.N	zweifach	25 mm	50 kN	4 kN	15 Nm	0,03 kg	**18 €** •

Verbindungsbolzen brüniert

zum Verbinden von Tischen und U-Winkeln, nicht für Alu Profile geeignet, nicht für Langlöcher geeignet, fixe Langzeitverbindung

		L (a)	SK	ZK	AM	G	
2-160561	dreifach	37 mm	50 kN	4 kN	15 Nm	0,05 kg	**22 €** •

Absteckbolzen brüniert

ersetzt kostengünstig zweiten Spannbolzen, NICHT zum Verbinden von Tischen und U-Winkeln zulässig

	L (a)	G	
2-160540	38 mm	0,07 kg	**12 €** •

Magnetspannbolzen Aluminium

Spannen ohne Werkzeugeinsatz, geeignet für druckempfindliche Teile oder wenn Gegenhalten nicht möglich

	L (a)	SF	G	
2-160740	34 mm	12 mm	0,02 kg	**15 €** •
2-160740.1	46 mm	24 mm	0,03 kg	**17 €** •
2-160740.2	58 mm	36 mm	0,04 kg	**20 €** •

Distanzring für Magnetspanner brüniert

Abstandsfläche zwischen zwei Spannelementen

	L (a)	G	
2-160539	12 mm	0,02 kg	**2 €** •

Weitere Informationen und Zubehörteile zu diesen Produkten finden Sie online.

www.siegmund.com/
F-bolt16

L: Länge, G: Gewicht, SK: Scherkraft, AM: Anzugsmoment Stahl, AM1: Anzugsmoment Aluminium, Anzugsmoment materialabhängig, ZK: Zugkraft Stahl, SF: Schaftlänge

siegmund

Professional Schraubzwinge brüniert / nitriert

Prisma auswechselbar, Kugeldurchmesser Spindel 8 mm, Trapezgewinde Spindel 12x3 mm, Vertikalstrebe ist gehärtet

BAR N B 16

	SP	B (b)	H (c)	G	
2-160610	2,50 kN	163 mm	200 mm	1,20 kg	**61 €** •

Professional Schraubzwinge 45°/90° brüniert

Prisma auswechselbar, Kugeldurchmesser Spindel 8 mm, Trapezgewinde Spindel 12x3 mm, stufenloses Verdrehen von 0-360°

B 16

	SP	H (c)	G	
2-160630	2,50 kN	200 mm	0,75 kg	**58 €** •

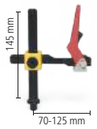

Professional Schnellspannzwinge brüniert / nitriert

nur bei plasmanitrierten Schweißtischen empfohlen, Vertikalstrebe ist gehärtet

BAR N B 16

	SP	B (b)	H (c)	G	
2-160606	2,50 kN	132 mm	150 mm	0,90 kg	**83 €** •

Schraubzwinge mit Rundrohr brüniert

Prisma auswechselbar, Kugeldurchmesser Spindel 8 mm, Trapezgewinde Spindel 12x3 mm, für leichte Spannaufgaben geeignet, Fixierung mit Stellring

B 16

	SP	B (b)	H (c)	G	
2-160601	1,50 kN	163 mm	200 mm	1 kg	**61 €** •

Rohrschraubzwinge Universal brüniert

Prisma auswechselbar, Kugeldurchmesser Spindel 8 mm, Trapezgewinde Spindel 12x3 mm, Spannen im Winkel +/- 42°, Fixierung mit Stellring

B 16

	SP	B (b)	H (c)	G	
2-160604	0,60 kN	165 mm	150 mm	0,80 kg	**62 €** •

Basic Schraubzwinge brüniert / nitriert

Prisma auswechselbar, Kugeldurchmesser Spindel 8 mm, Trapezgewinde Spindel 12x3 mm, Vertikalstrebe ist gehärtet

BAR N B 16

	SP	B (b)	H (c)	G	
2-160620	2,50 kN	128 mm	200 mm	0,95 kg	**34 €** •

Kurzspindel mit Buchse und Prisma brüniert

Trapezgewinde 12x3 mm, in jeder Systembohrung einsetzbar

B 16

	H (c)	G	
2-160666	75 mm	0,10 kg	**24 €** •

Gewindebuchse brüniert

Trapezgewinde 12x3 mm, in jeder Systembohrung einsetzbar

B 16

	H (c)	Ø	G	
2-160618	10 mm	19 mm	0,01 kg	**13 €** •

Prisma für Schraubzwingen

für Spindel mit Kugeldurchmesser 8 mm, kompatibel mit 16er Bohrungen und Zwingen

		H (c)	Ø	G	
2-160656	16 B	14 mm	25 mm	0,02 kg	**9 €** •
2-160656.E	16 E	14 mm	25 mm	0,02 kg	**13 €** •
2-160656.PA	16 PA	14 mm	25 mm	0,01 kg	**9 €** •

Druckteller rund für Schraubzwingen

für Spindel mit Kugeldurchmesser 8 mm, nur für Zwingen geeignet, zum Spannen in Ecken oder Nuten

		H (c)	Ø	G	
2-160660	16 B	13 mm	20 mm	0,02 kg	**9 €** •
2-160660.E	16 E	13 mm	20 mm	0,02 kg	**13 €** •
2-160660.PA	16 PA	13 mm	20 mm	0,01 kg	**10 €** •

Druckteller-Rohling für Schraubzwingen brüniert

kompatibel mit 16er Bohrungen und Zwingen, zur kundenspezifischen Anpassung

B 16

	H (c)	Ø	G	
2-160661	25 mm	25 mm	0,07 kg	**15 €** •

Duo Prisma Ø 25

für Spindel mit Kugeldurchmesser 8 mm, nur für Zwingen geeignet

		H (c)	Ø	G	
2-160650	16 B	19 mm	25 mm	0,04 kg	**13 €** •
2-160650.A	16 AL	19 mm	25 mm	0,01 kg	**15 €** •
2-160650.PA	16 PA	19 mm	25 mm	0,01 kg	**13 €** •

Schnellspanner 100

Länge Spannarm 100 mm, Klemmbereich 0-100 mm, Befestigung in Systembohrungen

16

	L (a)	B (b)	H (c)	G	
2-160706	340 mm	30 mm	150 mm	1,20 kg	**64 €** •

Schnellspanner 160

Länge Spannarm 160 mm, Klemmbereich 0-140 mm, Befestigung in Systembohrungen

16

	L (a)	B (b)	H (c)	G	
2-160707	360 mm	30 mm	150 mm	1,20 kg	**64 €** •

Weitere Informationen und Zubehörteile zu diesen Produkten finden Sie online.

www.siegmund.com/
F-clamp16

B: Breite, H: Höhe, G: Gewicht, SP: max. Spannkraft, Ø: Durchmesser, L: Länge

siegmund

Vario Prisma Ø 50 90°/120° mit eingeschraubtem Bund

M10-Gewinde für z. B. Prisma-Verlängerung Artikel-Nr. 160649, für Rund-/Vierkantrohre bis Ø 80 mm

		H (c)	Ø	G	
2-160645.1.N	16 N BAR	20 mm	50 mm	0,21 kg	**38 €** •
2-160645.1.A	16 AL	20 mm	50 mm	0,07 kg	**52 €** •
2-160645.1.PA	16 PA	20 mm	50 mm	0,03 kg	**49 €** •

Prisma Ø 80 120° mit eingeschraubtem Bund

M10-Gewinde für z. B. Prisma-Verlängerung Artikel-Nr. 160649, für Rohre bis Ø 120 mm

		H (c)	Ø	G	
2-160652.1	16 B	30 mm	80 mm	0,77 kg	**43 €** •
2-160652.1.A	16 AL	30 mm	80 mm	0,26 kg	**64 €** •
2-160652.1.PA	16 PA	30 mm	80 mm	0,12 kg	**64 €** •

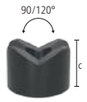

Vario Prisma Ø 50 90°/120° ohne Bund brüniert

Prisma kann mittels Bolzen befestigt werden, für Rund-/Vierkantrohre bis Ø 80 mm

B 16

	H (c)	Ø	G	
2-160641	35 mm	50 mm	0,39 kg	**39 €** •

Spannkegel brüniert

zur Aufnahme von Rund-/Vierkantrohren bis Ø 45 mm, Spannen mit Bolzen

B 16

	H (c)	Ø	G	
2-160670	40 mm	45 mm	0,26 kg	**16 €** •

Schraubunterlage Ø 50 brüniert

Feinjustierung Höhe im Bereich 55-75 mm, kombinierbar mit Auflagesatz 160821 und Prisma-Verlängerungen

B 16

	H (c)	Ø	G	
2-160822	55-75 mm	50 mm	0,71 kg	**35 €** •

Auflage höhenverstellbar mit Skala brüniert

inkl. Gewindestift, Höhe stufenlos einstellbar zwischen 20-105 mm, Gewindestift zur Aufnahme von Prismen

100 B 16

	H (c)	Ø	G	
2-160824	125 mm	40 mm	0,33 kg	**44 €** •

Auflagesatz 7-teilig brüniert

zum Ausgleich von 1-60 mm Höhendifferenz, mit M10-Gewinde

B 16

	H (c)	Ø	G	
2-160821	65 mm	25 mm	0,17 kg	**40 €** •

Auflageturm brüniert

variable Auflagefläche, mit M10-Gewinde

B 16

	H (c)	Ø	G	
2-160821.1	65 mm	25 mm	0,09 kg	**20 €** •

Scheibensatz

Stufungen der Scheiben: 1 / 2 / 3 / 5 / 10 / 20 mm

16

	Ø	G	
2-160821.2	25 mm	0,08 kg	**20 €** •

Prisma-Verlängerung brüniert

kompatibel mit Prismen, Auflagesatz 160821 und Schraubunterlage 160822

B 16

	L (a)	Ø	G	
2-160649.1	50 mm	16 mm	0,08 kg	**18 €** •
2-160649.2	100 mm	16 mm	0,15 kg	**23 €** •

Prisma-Einschraubbund brüniert

zur Befestigung von Prismen in Bohrungen

B 16

	L (a)	Ø	G	
2-160649	10 mm	16 mm	0,02 kg	**7 €** •

Spezialschraube

für Prismen System 16

16

	L (a)	Ø	G	
2-160649.0	10 mm	16 mm	0,02 kg	**7 €** •

Weitere Informationen und Zubehörteile zu diesen Produkten finden Sie online.

www.siegmund.com/
F-prism16

H: Höhe, G: Gewicht, Ø: Durchmesser, L: Länge

siegmund

Werkzeugwagen pulverbeschichtet
Zulässiges Gesamtgewicht 240 kg

16

	L (a)	B (b)	H (c)	G	
2-160910	555 mm	560 mm	680 mm	30 kg	**588 €** •

Werkzeugwand pulverbeschichtet
Befestigung mit Bolzen am Schweißtisch oder mit Schrauben an der Wand

16

	L (a)	B (b)	H (c)	G	
2-160912	500 mm	50 mm	500 mm	7,40 kg	**237 €** •

Schweißschutzwand
Befestigung mit 2 Bolzen (16: 000520, 22: 002822, 28: 280511), produktionstechnisch nicht kratzerfrei, farbige Lackierung als Sonderanfertigung gegen Aufpreis erhältlich

16 22 28

	L (a)	B (b)	H (c)	G	
2-280980	1600 mm	50 mm	800 mm	23 kg	**194 €** •

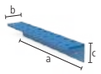

Modul für Werkzeugwand mit Hülsen pulverbeschichtet
für Schraubzwingen / Prismen / Bolzen, Rückwandplatte nicht im Lieferumfang enthalten

16

	L (a)	B (b)	H (c)	Ø	G	
2-160930	500 mm	80 mm	90 mm	16 mm	1,90 kg	**69 €** •

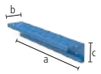

Modul für Werkzeugwand ohne Hülsen pulverbeschichtet
für Prismen / Bolzen, Rückwandplatte nicht im Lieferumfang enthalten

16

	L (a)	B (b)	H (c)	Ø	G	
2-160931	500 mm	80 mm	90 mm	16 mm	1,60 kg	**49 €** •

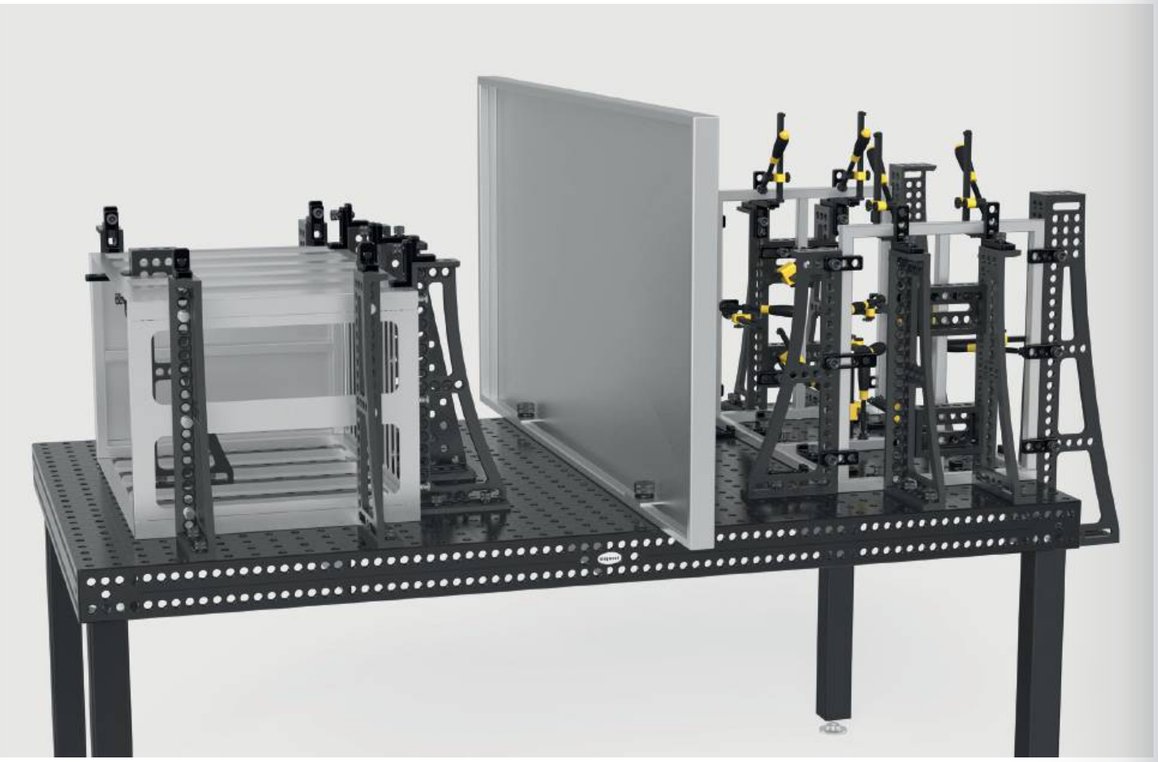

Aufnahmepin für Werkzeugwand brüniert
im 10er Pack

B 16

	L (a)	Ø	G	
2-160936.10	22 mm	16 mm	0,01 kg	**14 €** •

Innensechskantschlüssel Größe 4
gelb

16

	G	
2-160852	0,06 kg	**12 €** •

Bürste Ø 17 mit Schutzkappe
zur Reinigung der Systembohrungen

16

	Ø	G	
2-160820	17 mm	0,05 kg	**16 €** •

Bürste Ø 17 für Bohrmaschine / 10-Pack
zur Reinigung der Systembohrungen

16

	Ø	G	
2-160820.10	17 mm	0,05 kg	**59 €** •

Brennerhalter brüniert
in Systembohrung positionierbar

B 16

	H (c)	G	
2-160920	200 mm	0,27 kg	**22 €** •

Masseanschluss Komfort
gewährleistet 100%igen Kontakt zum Schweißtisch, Befestigung in Systembohrungen, Belastung bis 500 Ampere, Kabelquerschnitt 70-95 mm²

16 22 28

	G	
2-000810	0,66 kg	**46 €** •

Transportbügel mit Befestigungsplatte
700 kg Traglast (mit 4x 160511), weitere Anwendungshinweise zum Artikel online beachten!

16

	L (a)	B (b)	H (c)	G	
2-160830	100 mm	100 mm	25 mm	1,70 kg	**60 €** •

Transportbügel nitriert
2500 kg Traglast (mit 2x 280511), 1000 kg Traglast (mit 2x 002822), 700 kg Traglast (mit 2x 160511), weitere Anwendungshinweise zum Artikel online beachten!

BAR N 16 22 28

	L (a)	B (b)	H (c)	G	
2-000835.N	200 mm	100 mm	165 mm	4,50 kg	**100 €** •

Weitere Informationen und Zubehörteile zu diesen Produkten finden Sie online.

www.siegmund.com/
F-accessories16

L: Länge, B: Breite, H: Höhe, G: Gewicht, Ø: Durchmesser

siegmund

Basic

Sub Table Box abschließbar für Basic
pulverbeschichtet, Stauraum unter Ihrem Schweißtisch, 360 mm Platz für Schubladen, abschließbar, inkl. zwei Schlüssel

16

	L (a)	B (b)	H (c)	TF	G	
2-161990	630 mm	485 mm	430 mm	100 kg	28,50 kg	**351 €** •

%

Set Sub Table Box abschließbar für Basic inkl. 2 Schubladen
inkl. Schubladen (2x 004230), pulverbeschichtet, Stauraum unter Ihrem Schweißtisch, abschließbar, inkl. zwei Schlüssel, wird vormontiert geliefert, Auszugsmaß Schublade 500 mm

16

	L (a)	B (b)	H (c)	TF	G	Aktionspreis
2-161990.1	630 mm	485 mm	430 mm	100 kg	42,50 kg	**498 €** •
						statt 504 €

%

Set Sub Table Box abschließbar für Basic inkl. 3 Schubladen
inkl. Schubladen (1x 004220, 1x 004225, 1x 004230), pulverbeschichtet, Stauraum unter Ihrem Schweißtisch, abschließbar, inkl. zwei Schlüssel, wird vormontiert geliefert, Auszugsmaß Schublade 500 mm

16

	L (a)	B (b)	H (c)	TF	G	Aktionspreis
2-161990.2	630 mm	485 mm	430 mm	100 kg	47,50 kg	**546 €** •
						statt 560 €

Professional 750 / Extreme 8.7

Sub Table Box abschließbar
pulverbeschichtet, Stauraum unter Ihrem Schweißtisch, 360 mm Platz für Schubladen, Tischgröße 1000x500 mm nicht kompatibel, abschließbar, inkl. zwei Schlüssel

16

	L (a)	B (b)	H (c)	TF	G	
2-160990	630 mm	485 mm	430 mm	100 kg	28,50 kg	**351 €** •

%

Set Sub Table Box abschließbar inkl. 2 Schubladen
inkl. Schubladen (2x 004230), pulverbeschichtet, Stauraum unter Ihrem Schweißtisch, Tischgröße 1000x500 mm nicht kompatibel, abschließbar, inkl. zwei Schlüssel, wird vormontiert geliefert, Auszugsmaß Schublade 500 mm

16

	L (a)	B (b)	H (c)	TF	G	Aktionspreis
2-160990.1	630 mm	485 mm	430 mm	100 kg	42,50 kg	**498 €** •
						statt 504 €

%

Set Sub Table Box abschließbar inkl. 3 Schubladen
inkl. Schubladen (1x 004220, 1x 004225, 1x 004230), pulverbeschichtet, Stauraum unter Ihrem Schweißtisch, Tischgröße 1000x500 mm nicht kompatibel, abschließbar, inkl. zwei Schlüssel, wird vormontiert geliefert, Auszugsmaß Schublade 500 mm

16

	L (a)	B (b)	H (c)	TF	G	Aktionspreis
2-160990.2	630 mm	485 mm	430 mm	100 kg	47,50 kg	**546 €** •
						statt 560 €

Weitere Informationen und Zubehörteile zu diesen Produkten finden Sie online.

www.siegmund.com/
F-stbox

Extreme 8.7 PLUS

Sub Table Box abschließbar für PLUS Tisch
pulverbeschichtet, Stauraum unter Ihrem Schweißtisch, 360 mm Platz für Schubladen, abschließbar, inkl. zwei Schlüssel

16

	L (a)	B (b)	H (c)	TF	G	
2-162990	630 mm	485 mm	430 mm	100 kg	28 kg	**351 €** •

%

Set Sub Table Box abschließbar für PLUS Tisch inkl. 2 Schubladen
inkl. Schubladen (2x 004230), pulverbeschichtet, Stauraum unter Ihrem Schweißtisch, abschließbar, inkl. zwei Schlüssel, wird vormontiert geliefert, Auszugsmaß Schublade 500 mm

16

	L (a)	B (b)	H (c)	TF	G	Aktionspreis
2-162990.1	630 mm	485 mm	430 mm	100 kg	42 kg	**498 €** •
						statt 504 €

%

Set Sub Table Box abschließbar für PLUS Tisch inkl. 3 Schubladen
inkl. Schubladen (1x 004220, 1x 004225, 1x 004230), pulverbeschichtet, Stauraum unter Ihrem Schweißtisch, abschließbar, inkl. zwei Schlüssel, wird vormontiert geliefert, Auszugsmaß Schublade 500 mm

16

	L (a)	B (b)	H (c)	TF	G	Aktionspreis
2-162990.2	630 mm	485 mm	430 mm	100 kg	47 kg	**546 €** •
						statt 560 €

Konfiguration

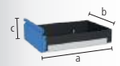

Schublade mit Klippschiene
pulverbeschichtet, jederzeit nachrüstbar, für Sub Table Box, für Workstation 0806 / 1208 / 1212 mit Wänden

16 22 28

	L (a)	B (b)	H (c)	TF	G	
2-004220	590 mm	400 mm	60 mm	50 kg	5,50 kg	**63 €** •
2-004225	590 mm	400 mm	120 mm	50 kg	6,50 kg	**70 €** •
2-004230	590 mm	400 mm	180 mm	50 kg	7 kg	**77 €** •
2-004235	590 mm	400 mm	240 mm	50 kg	7,50 kg	**84 €** •

L: Länge, B: Breite, H: Höhe, G: Gewicht, TF: Tragfähigkeit

Schraubstock 100

Siegmund Schraubstock 100 NEW
Befestigung im 45° oder 90° Winkel, Backenbreite 100 mm, Öffnungshub 100 mm, Befestigung: System 16: 2x 160511, System 22: 2x 160513 + 2x 000541, System 28: 2x 160511 + 2x 000545
16 22 28

	SP	G	
2-004310	20 kN	9,50 kg	**206 €** •

Schonbacken-Set 100 inkl. Tasche NEW
Lieferumfang: 2x Fiber, 2x Gummi, 2x Alu Neutral, 2x Alu Prismen
16 22 28

		G	
2-004315		0,70 kg	**49 €** •

Set Siegmund Schraubstock 100 System 16 NEW
Befestigung im 45° oder 90° Winkel, Backenbreite 100 mm, Öffnungshub 100 mm, Lieferumfang: 1x Schraubstock 004310, 2x Bolzen 160511, 1x Schonbacken-Set 004315
16

	SP	G	
2-164310	20 kN	10,40 kg	**304 €** •

Schraubstock 125

Siegmund Schraubstock 125 NEW
Befestigung im 45° oder 90° Winkel, Backenbreite 125 mm, Öffnungshub 125 mm, Befestigung: System 16: 2x 160511 + 2x 000546, System 22: 2x 220513 + 2x 000544, System 28: 2x 280511
16 22 28

	SP	G	
2-004320	30 kN	17,50 kg	**242 €** •

Schonbacken-Set 125 inkl. Tasche NEW
Lieferumfang: 2x Fiber, 2x Gummi, 2x Alu Neutral, 2x Alu Prismen
16 22 28

		G	
2-004325		0,85 kg	**54 €** •

Set Siegmund Schraubstock 125 System 16 NEW
Befestigung im 45° oder 90° Winkel, Backenbreite 125 mm, Öffnungshub 125 mm, Lieferumfang: 1x Schraubstock 004320, 2x Bolzen 160511, 2x Reduzierbuchse 000546, 1x Schonbacken-Set 004325
16

	SP	G	
2-164320	30 kN	18,70 kg	**368 €** •

Weitere Informationen und Zubehörteile zu diesen Produkten finden Sie online.

www.siegmund.com/
F-benchvice

Schraubstock 150

Siegmund Schraubstock 150 NEW
Befestigung im 45° oder 90° Winkel, Backenbreite 150 mm, Öffnungshub 150 mm, Befestigung: System 16: 2x 160511 + 2x 000546, System 22: 2x 220513 + 2x 000544, System 28: 2x 280511
16 22 28

	SP	G	
2-004330	40 kN	24 kg	**314 €** •

Schonbacken-Set 150 inkl. Tasche NEW
Lieferumfang: 2x Fiber, 2x Gummi, 2x Alu Neutral, 2x Alu Prismen
16 22 28

		G	
2-004335		1 kg	**61 €** •

Set Siegmund Schraubstock 150 System 16 NEW
Befestigung im 45° oder 90° Winkel, Backenbreite 150 mm, Öffnungshub 150 mm, Lieferumfang: 1x Schraubstock 004330, 2x Bolzen 160511, 2x Reduzierbuchse 000546, 1x Schonbacken-Set 004335
16

	SP	G	
2-164330	40 kN	25,40 kg	**442 €** •

Schonbacken

Der Grundkörper der Schonbacken besteht aus soliden Aluminiumprofilen. Die integrierten Magnete in den Profilen halten die Schonbacken zuverlässig am Schraubstock und ermöglichen ein schnelles und einfaches Wechseln der Schonbacken, je nach Werkstück oder Bearbeitungsschritt. Trotz der sehr hohen Magnetkraft werden Werkstücke nicht magnetisiert. Die Schonbacken sind rechtwinkelig und planparallel, wodurch die hohe Genauigkeit des Siegmund Schraubstocks erhalten bleibt.

Schonbacken-Set

2x Fiber: geeignet für feingefräste, feingehobelte, geschliffene oder polierte Flächen, 2x Gummi: geeignet für Holz- und Kunststoffteile, 2x Alu Neutral: sicheres Spannen von grob- bis mittelfein bearbeiteten Werkstücken durch Rillen, 2x Alu Prismen: Spannen von runden oder ovalen Werkstücken durch Prismen

G: Gewicht, SP: max. Spannkraft

siegmund

Tischpresse System 16

Presskraft von 2,5 Tonnen, Gesamthub 60 mm, Bedienkraft 330 N, Fixierung immer an zwei Stellen erforderlich

16

		G	
2-160780		6,50 kg	**1.073 €** •

Sonderwinkel System 16

als Verlängerung und vertikale Fixierung der Presse

16

	L (a)	B (b)	H (c)	G	
2-160702	195 mm	60 mm	60 mm	1,41 kg	**53 €** •

Druckstück

000701.AL: empfohlen bei Stahlarbeiten, 000701.PA: empfohlen bei Anwendungen mit Edelstahl

		H (c)	Ø	G	
2-000701.AL	28 22 16 AL	15 mm	55 mm	0,08 kg	**22 €** •
2-000701.PA	28 22 16 PA	15 mm	55 mm	0,03 kg	**18 €** •

Stempel 90° mit Verlängerung

zum Drücken in Ecken ohne Beschädigung der Schweißnaht

16 22 28

	L (a)	B (b)	H (c)	G	
2-000706	168 mm	50 mm	50 mm	0,82 kg	**94 €** •

Rohreinsatz POM-C

zum Richten von Rohren, 000703.1: für Rohre Ø 21,4 mm, 000703.2: für Rohre Ø 33,7 mm, 0000703.3: für Rohre Ø 42,4 mm

16 22 28

	L (a)	Ø	G	
2-000703.1	35 mm	55 mm	0,08 kg	**21 €** •
2-000703.2	35 mm	55 mm	0,06 kg	**21 €** •
2-000703.3	35 mm	55 mm	0,05 kg	**21 €** •

Rohrbiegestempel POM-C

zum Biegen und Richten von Rohren, 000704.1: für Rohre Ø 21,4 mm, 000704.2: für Rohre Ø 33,7 mm, 000704.3: für Rohre Ø 42,4 mm

16 22 28

	L (a)	B (b)	H (c)	G	
2-000704.1	120 mm	35 mm	60 mm	0,24 kg	**38 €** •
2-000704.2	120 mm	35 mm	60 mm	0,21 kg	**38 €** •
2-000704.3	120 mm	35 mm	60 mm	0,18 kg	**38 €** •

Gegenlager POM-C

als Gegenlager zum Biegen und Richten von Rohren, Lagerbuchse zur Befestigung erforderlich, Befestigung mit Bolzen 160513 / 220513 / 280513 (nicht im Lieferumfang enthalten), 000705.1: für Rohre Ø 21,4 mm, 000705.2: für Rohre Ø 33,7 mm, 000705.3: für Rohre Ø 42,4 mm

16 22 28

	L (a)	B (b)	H (c)	G	
2-000705.1	60 mm	114 mm	55 mm	0,29 kg	**49 €** •
2-000705.2	60 mm	102 mm	55 mm	0,25 kg	**47 €** •
2-000705.3	60 mm	93 mm	55 mm	0,22 kg	**44 €** •

Lagerbuchse

zur drehbaren Befestigung der Gegenlager in den Systembohrungen, zur Befestigung: 160515

16

	L (a)	Ø	G	
2-160701	48 mm	40 mm	0,26 kg	**17 €** •

Produktempfehlung

Basic-Set

Im Set enthalten: 1x 000701.PA, 1x 000701.AL, 1x 160702

16

	G	Aktionspreis
2-160783	1,52 kg	**75 €** •
		statt 93 €

Rohrricht-Set für Ø 21,4

Im Set enthalten: 1x 000703.1, 1x 000704.1, 2x 000705.1, 2x 160701, Befestigung mit Bolzen 160515 (nicht im Lieferumfang enthalten)

16

	G	Aktionspreis
2-160782.1	1,42 kg	**154 €** •
		statt 192 €

Rohrricht-Set für Ø 33,7

Im Set enthalten: 1x 000703.2, 1x 000704.2, 2x 000705.2, 2x 160701, Befestigung mit Bolzen 160515 (nicht im Lieferumfang enthalten)

16

	G	Aktionspreis
2-160782.2	1,29 kg	**150 €** •
		statt 187 €

Rohrricht-Set für Ø 42,4

Im Set enthalten: 1x 000703.3, 1x 000704.3, 2x 000705.3, 2x 160701, Befestigung mit Bolzen 160515 (nicht im Lieferumfang enthalten)

16

	G	Aktionspreis
2-160782.3	1,19 kg	**145 €** •
		statt 181 €

Weitere Informationen und Zubehörteile zu diesen Produkten finden Sie online.

www.siegmund.com/
F-tablepress

G: Gewicht, L: Länge, B: Breite, H: Höhe, Ø: Durchmesser

SYSTEMÜBERGREIFENDE LÖSUNGEN

Unser Siegmund Baukasten beruht auf drei verschiedenen Bohrungsgrößen. Die Bohrungsgröße definiert das System. Innerhalb eines Systems können sämtliche Werkzeugteile und Sets auf allen Tischserien verwendet werden. Wenn Sie systemübergreifend arbeiten möchten, bieten wir auch ein umfangreiches Sortiment an Verbindungselementen.

Magnetspanntechnik

Duo Magnetspannblock 5 / 7 / 10

000780: Systemhaltekraft 5 kN, Spannfläche (s1) 120x57 mm / (s2) 136x64 mm, 000781: Systemhaltekraft 7 kN, Spannfläche (s1) 156x57 mm / (s2) 172x64 mm, 000782: Systemhaltekraft 10 kN, Spannfläche (s1) 162x76 mm / (s2) 178x87 mm

16 22 28

	L (a)	B (b)	H (c)	G	
2-000780	143 mm	64 mm	71 mm	3,90 kg	**276 €** •
2-000781	178 mm	64 mm	71 mm	4,90 kg	**345 €** •
2-000782	184 mm	87 mm	88 mm	8,80 kg	**457 €** •

Aktionspaket Duo Magnetspannblock 5

Spannfläche (s1): 120x57 mm, Spannfläche (s2): 136x64 mm, Lieferumfang: 2x Duo Magnetspannblock + 1x Innensechskantschlüssel

16 22 28

	L (a)	B (b)	H (c)	G	Aktionspreis
2-000780.Set	143 mm	64 mm	71 mm	7,90 kg	**495 €** •
					statt 552 €

Aktionspaket Duo Magnetspannblock 7

Spannfläche (s1): 156x57 mm, Spannfläche (s2): 172x64 mm, Lieferumfang: 2x Duo Magnetspannblock + 1x Innensechskantschlüssel

16 22 28

	L (a)	B (b)	H (c)	G	Aktionspreis
2-000781.Set	178 mm	64 mm	71 mm	9,90 kg	**620 €** •
					statt 689 €

Aktionspaket Duo Magnetspannblock 10

Spannfläche (s1): 162x76 mm, Spannfläche (s2): 178x87 mm, Lieferumfang: 2x Duo Magnetspannblock + 1x Innensechskantschlüssel

16 22 28

	L (a)	B (b)	H (c)	G	Aktionspreis
2-000782.Set	184 mm	87 mm	88 mm	17,70 kg	**821 €** •
					statt 914 €

Weitere Informationen und Zubehörteile zu diesen Produkten finden Sie online.
www.siegmund.com/F-magnetic

Verbindungselemente

Kombi Schnellspannbolzen zweifach brüniert

zur Befestigung von Bauteilen aus großen Systemen auf kleineren Systemen, NICHT zum Verbinden von Tischen und U-Winkeln zulässig

B 16 28

		L (a)	Ø	SK	ZK	AM	G	
2-000520	28 -> 16	75 mm	40 mm	55 kN	10 kN	10 Nm	0,32 kg	**52 €** •
2-002822	28 -> 22	88 mm	40 mm	130 kN	15 kN	15 Nm	0,45 kg	**52 €** •
2-002216	22 -> 16	71 mm	35 mm	55 kN	10 kN	10 Nm	0,28 kg	**48 €** •

Verbindungsbolzen brüniert

zum Verbinden von Tischen unterschiedlicher Systeme, zur systemübergreifenden Verbindung von Bauteilen über Systembohrung, nicht für Alu Profile geeignet

B 16 28

		L (a)	Ø	SK	ZK	AM	G	
2-000562	28 <-> 16	34 mm	32 mm	50 kN	4 kN	15 Nm	0,12 kg	**24 €** •
2-028022	28 <-> 22	36 mm	32 mm	120 kN	6 kN	15 Nm	0,11 kg	**24 €** •
2-022016	22 <-> 16	27 mm	27 mm	20 kN	4 kN	15 Nm	0,06 kg	**22 €** •

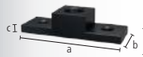

Adapterplatte brüniert

systemübergreifende Befestigung von Zwingen, Fixierung mit Bolzen

B 16 28

		L (a)	B (b)	H (c)	G	
2-000570	28 -> 16	150 mm	50 mm	35 mm	0,94 kg	**45 €** •

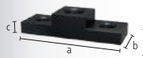

Adapterplatte nitriert

systemübergreifende Befestigung von Zwingen, Fixierung mit Bolzen

BAR N 22 28

		L (a)	B (b)	H (c)	G	
2-000571.N	28 -> 22	150 mm	50 mm	35 mm	1,09 kg	**45 €** •
2-000572.N	22 -> 16	150 mm	50 mm	25 mm	0,83 kg	**45 €** •

Reduzierbuchse (klein zu groß) brüniert

zum Spannen von Bauteilen aus kleinen Systemen auf größeren Systemen, nicht für Langlöcher geeignet

B 16 28

		L (a)	Ø	G	
2-000545	16 -> 28	24 mm	32 mm	0,05 kg	**14 €** •

Reduzierbuchse (klein zu groß) brüniert

Spannbolzen lang erforderlich, zum Spannen von Bauteilen aus kleinen Systemen auf größeren Systemen, nicht für Langlöcher geeignet

B 16 22

		L (a)	Ø	G	
2-000541	16 -> 22	24 mm	27 mm	0,04 kg	**14 €** •
2-000543	22 -> 28	36 mm	32 mm	0,08 kg	**14 €** •

Reduzierbuchse (groß zu klein) brüniert

zum Spannen von Bauteilen aus großen Systemen auf kleineren Systemen, Fixierung im Bauteil, für Langlöcher geeignet

B 16 28

		L (a)	Ø	G	
2-000546	28 -> 16	29 mm	36 mm	0,07 kg	**14 €** •

Reduzierbuchse (groß zu klein) brüniert

Spannbolzen lang erforderlich, zum Spannen von Bauteilen aus großen Systemen auf kleineren Systemen, Fixierung im Bauteil, für Langlöcher geeignet

B 22 28

		L (a)	Ø	G	
2-000544	28 -> 22	35 mm	36 mm	0,10 kg	**14 €** •
2-000542	22 -> 16	23 mm	31 mm	0,05 kg	**14 €** •

Adapterhülse brüniert

Aufnahme von Bauteilen in größerem System, nicht zum Spannen mit Spannbolzen geeignet

B 16 28

		L (a)	Ø	G	
2-000547	16 -> 28	40 mm	30 mm	0,12 kg	**15 €** •
2-000549	22 -> 28	25 mm	30 mm	0,04 kg	**15 €** •
2-000548	16 -> 22	18 mm	24 mm	0,02 kg	**15 €** •

Weitere Informationen und Zubehörteile zu diesen Produkten finden Sie online.
www.siegmund.com/F-connecting

L: Länge, B: Breite, H: Höhe, G: Gewicht, Ø: Durchmesser, SK: Scherkraft, AM: Anzugsmoment Stahl, Anzugsmoment materialabhängig, ZK: Zugkraft Stahl

Flanschen

Aufspannplatte 150 lbs mit Fixierbolzen nitriert

für Flansche US Norm, ANSI / ASME B 16,5 150 lbs, von 1/2" - 8", Lieferumfang: 2x 280255, 2x 280256, 2x 280257, benötigt für System 16: 000562/000520/000546, benötigt für System 22: 028022/002822/000544

BAR N 16 22 28

	L (a)	B (b)	MS (d)	G	
2-280250.P	350 mm	250 mm	25 mm	14 kg	**575 €** •

Aufspannplatte 300 lbs mit Fixierbolzen nitriert

für Flansche US Norm, ANSI / ASME B 16,5 300 lbs, von 1/2" - 8", Lieferumfang: 2x 280255, 2x 280256, 2x 280257, 2x 280258, benötigt für System 16: 000562/000520/000546, benötigt für System 22: 028022/002822/000544

BAR N 16 22 28

	L (a)	B (b)	MS (d)	G	
2-280251.P	350 mm	250 mm	25 mm	14 kg	**654 €** •

Aufspannplatte 400-600 lbs mit Fixierbolzen nitriert

für Flansche US Norm, ANSI / ASME B 16,5 400-600 lbs, von 1/2" - 6", Lieferumfang: 2x 280255, 2x 280256, 2x 280257, 2x 280258, 2x 280259, benötigt für System 16: 000562/000520/000546, benötigt für System 22: 028022/002822/000544

BAR N 16 22 28

	L (a)	B (b)	MS (d)	G	
2-280252.P	350 mm	250 mm	25 mm	14 kg	**681 €** •

Fixierbolzen brüniert

für Aufspannplatte 280250.P / 280251.P / 280252.P

B 16 22 28

	L (a)	Ø	G	
2-280255	39 mm	15,50 mm	0,03 kg	**15 €** •
2-280256	41 mm	18,90 mm	0,05 kg	**15 €** •
2-280257	45 mm	22,20 mm	0,10 kg	**16 €** •

Fixierbolzen brüniert

für Aufspannplatte 280251.P / 280252.P

B 16 22 28

	L (a)	Ø	G	
2-280258	50 mm	25,20 mm	0,14 kg	**23 €** •

Fixierbolzen brüniert

für Aufspannplatte 280252.P

B 16 22 28

	L (a)	Ø	G	
2-280259	50 mm	28,20 mm	0,16 kg	**25 €** •

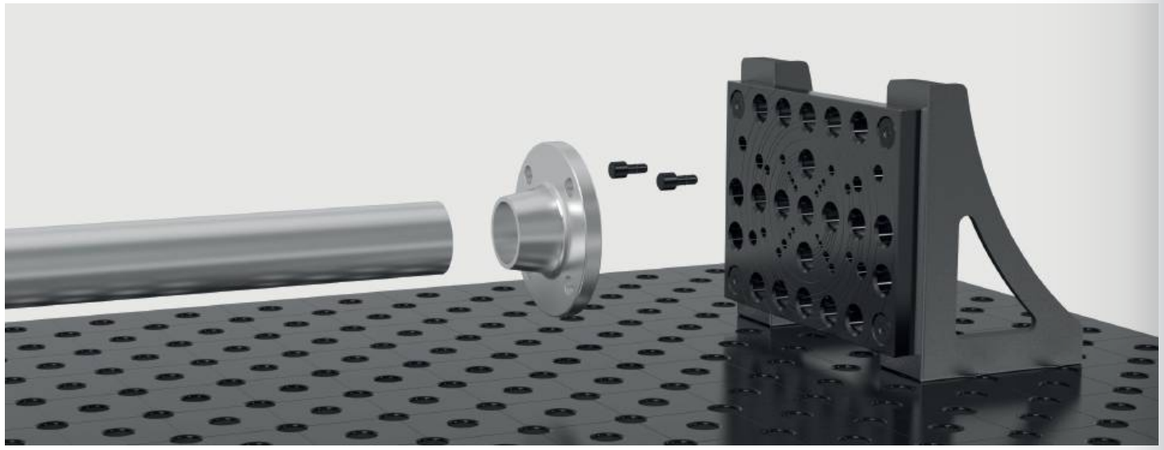

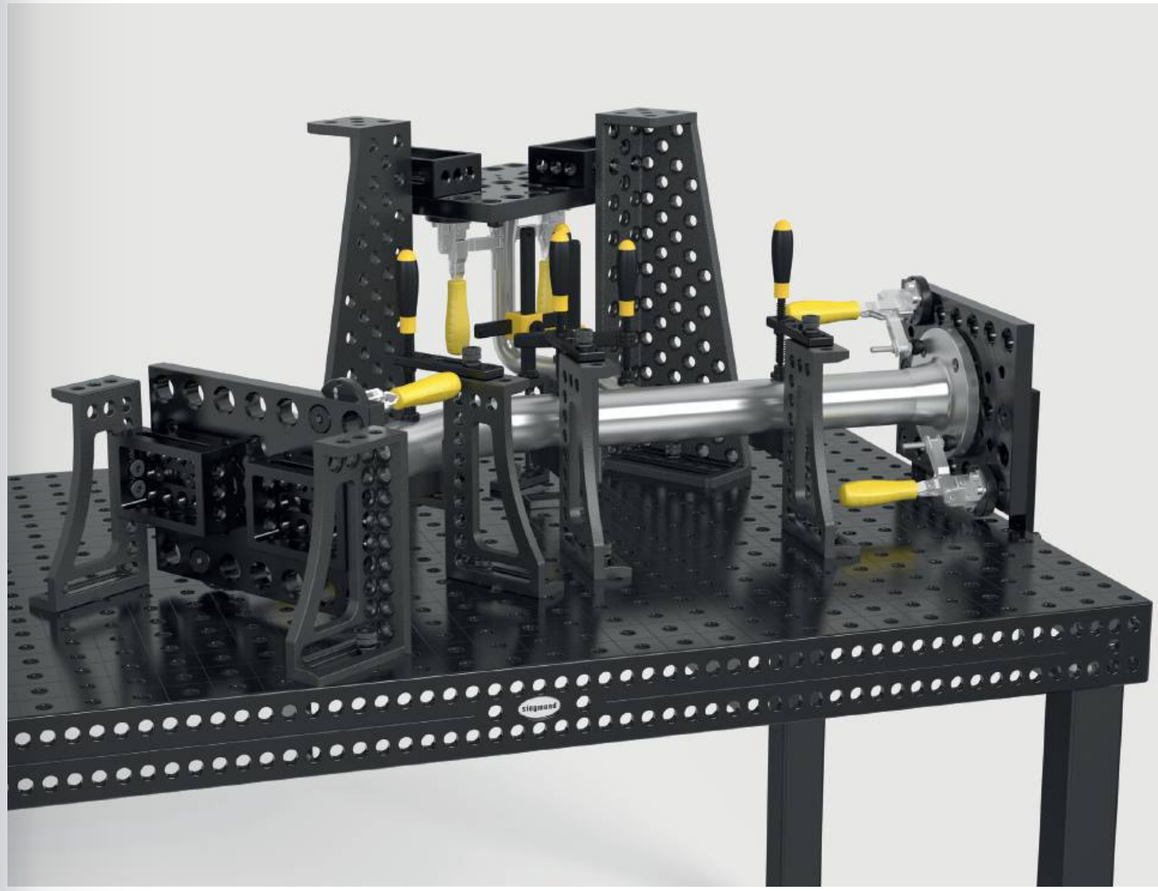

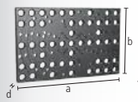

Aufspannplatte 550 für DIN Flansche mit Fixierbolzen nitriert

Für Flansche DIN 2632/2633 Nennweite DN 15–DN 400, Flansche DIN 2634/2635 Nennweite DN 50–DN 300, Lieferumfang: 2x 280222, 2x 280223, 2x 280224, 2x 280225, 2x 280226, 2x 280227, für System 16: 000562/000520/000546, für System 22: 028022/002822/000544

BAR N 16 22 28

	L (a)	B (b)	MS (d)	G	
2-280220.P	550 mm	350 mm	25 mm	30 kg	**624 €** •

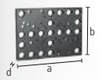

Aufspannplatte 350 für DIN Flansche mit Fixierbolzen nitriert

für Flansche DIN 2633, Nennweite DN 15 - DN 200, Lieferumfang: 2x 280222, 2x 280223, 2x 280224, benötigt für System 16: 000562/000520/000546, benötigt für System 22: 028022/002822/000544

BAR N 16 22 28

	L (a)	B (b)	MS (d)	G	
2-280221.P	350 mm	250 mm	25 mm	14 kg	**530 €** •

Fixierbolzen brüniert

für Aufspannplatte 280220.P / 280221.P

B 16 22 28

	L (a)	Ø	G	
2-280222	39 mm	13,80 mm	0,03 kg	**13 €** •
2-280223	41 mm	17,80 mm	0,05 kg	**13 €** •
2-280224	47 mm	21,80 mm	0,10 kg	**13 €** •
2-280225	50 mm	25,80 mm	0,14 kg	**20 €** •
2-280226	55 mm	29,80 mm	0,20 kg	**20 €** •
2-280227	60 mm	32,80 mm	0,27 kg	**20 €** •

Weitere Informationen und Zubehörteile zu diesen Produkten finden Sie online.
www.siegmund.com/F-flanges

L: Länge, B: Breite, MS: Materialstärke, G: Gewicht, Ø: Durchmesser

Pneumatikspanner

Pneumatikzylinder kurze Form inkl. Adapter System 16
für automatisiertes Spannen, Kraft = 650 N bei 8 bar, mit Adapter in Systembohrung montieren, Hubbereich je nach Druckzylinder 25 mm bzw. 50 mm

16

	G	
0-000850	0,90 kg	**307 €** ○

Pneumatikzylinder kurze Form inkl. Adapter System 28
für automatisiertes Spannen, Kraft = 650 N bei 8 bar, mit Adapter in Systembohrung montieren, Hubbereich je nach Druckzylinder 25 mm bzw. 50 mm

28

	G	
0-000851	0,93 kg	**294 €** ○

Pneumatikzylinder lange Form für System 28
für automatisiertes Spannen, Kraft = 350 N bei 8 bar, mit Gewindebuchse System 28 in Gewindebohrungen fixieren, Hubbereich je nach Druckzylinder 25 mm bzw. 50 mm

28

	G	
0-000855	0,80 kg	**258 €** ○

Verteiler für 8 Abnehmer
für automatisiertes Spannen, Verbindung zwischen Pneumatikzylinder und Kompressor, Betriebsdruck 1-10 bar

16 28

	G	
0-000860	0,14 kg	**282 €** ○

Weitere Informationen und Zubehörteile zu diesen Produkten finden Sie online.
www.siegmund.com/F-pneumatic

Pflegeserie

Kombi-Abziehstein
zur Pflege und Egalisierung von Unebenheiten der Tischoberfläche, geeignet für nicht nitrierte Schweißtische und Zubehörteile

16 22 28

	L (a)	B (b)	H (c)	G	
2-000942	150 mm	50 mm	25 mm	0,42 kg	**16 €** ●
2-000940	200 mm	50 mm	25 mm	0,56 kg	**20 €** ●

CleanBasic 1 Liter in Sprühflasche
Reiniger auf Wasserbasis, zur täglichen Tischreinigung, verhindert Rostbildung, Sicherheitsdatenblatt online verfügbar

16 22 28

	G	
2-000914	1,10 kg	**14 €** ●

%

Aktionspaket CleanBasic 8x 1 Liter in Sprühflasche
Reiniger auf Wasserbasis, zur täglichen Tischreinigung, verhindert Rostbildung, Sicherheitsdatenblatt online verfügbar

16 22 28

	G	Aktionspreis
2-000914.8	8,80 kg	**104 €** ●
		statt 114 €

CleanBasic 5 Liter
Reiniger auf Wasserbasis, zur täglichen Tischreinigung, verhindert Rostbildung, Sicherheitsdatenblatt online verfügbar

16 22 28

	G	
2-000915	5,20 kg	**45 €** ●

%

Aktionspaket CleanBasic 6x 5 Liter
Reiniger auf Wasserbasis, zur täglichen Tischreinigung, verhindert Rostbildung, Sicherheitsdatenblatt online verfügbar

16 22 28

	G	Aktionspreis
2-000915.6	31,20 kg	**240 €** ●
		statt 267 €

Antihaft 1 Liter in Sprühflasche
Korrosionsschutz, unbrennbares, wasserlösliches Antihaftmittel, verhindert Festbrennen von Schweißperlen auf Schweißtischen, Sicherheitsdatenblatt online verfügbar

16 22 28

	G	
2-000924	1,10 kg	**17 €** ●

%

Aktionspaket Antihaft 8x 1 Liter in Sprühflasche
Korrosionsschutz, unbrennbares, wasserlösliches Antihaftmittel, verhindert Festbrennen von Schweißperlen auf Schweißtischen, Sicherheitsdatenblatt online verfügbar

16 22 28

	G	Aktionspreis
2-000924.8	8,80 kg	**122 €** ●
		statt 135 €

Antihaft 1 Liter in Pumpflasche
Korrosionsschutz, unbrennbares, wasserlösliches Antihaftmittel, verhindert Festbrennen von Schweißperlen auf Schweißtischen, Sicherheitsdatenblatt online verfügbar

16 22 28

	G	
2-000929	1,10 kg	**37 €** ●

Antihaft 5 Liter
Korrosionsschutz, unbrennbares, wasserlösliches Antihaftmittel, verhindert Festbrennen von Schweißperlen auf Schweißtischen, Sicherheitsdatenblatt online verfügbar

16 22 28

	G	
2-000926	5,20 kg	**52 €** ●

%

Aktionspaket Antihaft 6x 5 Liter
Korrosionsschutz, unbrennbares, wasserlösliches Antihaftmittel, verhindert Festbrennen von Schweißperlen auf Schweißtischen, Sicherheitsdatenblatt online verfügbar

16 22 28

	G	Aktionspreis
2-000926.6	31,20 kg	**281 €** ●
		statt 312 €

Weitere Informationen und Zubehörteile zu diesen Produkten finden Sie online.
www.siegmund.com/F-maintenance

G: Gewicht, L: Länge, B: Breite, H: Höhe

Siegmund Laserschweißzelle 3600x3600x2250 mm

- für Schweißtische bis 2400x1200 mm empfohlen
- Türen und Wände aus Aluminium-Verbundplatten
- Position der Türen individuell konfigurierbar
- mit Sichtschutzscheibe

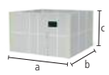

Siegmund Laserschweißzelle 3600x3600x2250 mm NEW

für Schweißtische bis 2400x1200 mm empfohlen, Türen und Wände aus Aluminium-Verbundplatten, Position der Türen individuell konfigurierbar, mit Sichtschutzscheibe

16 22 28

	L (a)	B (b)	H (c)	G	
2-3636.LC	3600 mm	3600 mm	2250 mm	458 kg	**8.873 €** •

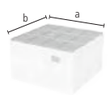

Dach für Laserschweißzelle 3600x3600 NEW

Anschlussmöglichkeit für Schweißrauchabsaugung (Ø 200 mm)

16 22 28

	L (a)	B (b)	G	
2-3636.LCR	3600 mm	3600 mm	135 kg	**2.549 €** •

Siegmund Laserschweißzelle 4800x3600x2250 mm

- für Schweißtische bis 3000x1500 mm empfohlen
- Türen und Wände aus Aluminium-Verbundplatten
- Position der Türen individuell konfigurierbar
- mit Sichtschutzscheibe

Siegmund Laserschweißzelle 4800x3600x2250 mm NEW

für Schweißtische bis 3000x1500 mm empfohlen, Türen und Wände aus Aluminium-Verbundplatten, Position der Türen individuell konfigurierbar, mit Sichtschutzscheibe

16 22 28

	L (a)	B (b)	H (c)	G	
2-4836.LC	4800 mm	3600 mm	2250 mm	526 kg	**9.952 €** •

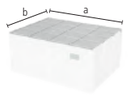

Dach für Laserschweißzelle 4800x3600 NEW

Anschlussmöglichkeit für Schweißrauchabsaugung (Ø 200 mm)

16 22 28

	L (a)	B (b)	G	
2-4836.LCR	4800 mm	3600 mm	177 kg	**3.360 €** •

Produktempfehlung

Verlängerung Wandelement Laserschweißzelle 1200 NEW

Lieferumfang: 2x Wandelement, 2x Mittelstreben

16 22 28

	L (a)	H (c)	G	
2-1212.LCW	1200 mm	2250 mm	67 kg	**1.104 €** •

Siegmund Laserschweißzelle 2400x2400x2250 mm

- für Schweißtische bis 1200x1200 mm empfohlen
- Türen und Wände aus Aluminium-Verbundplatten
- mit Sichtschutzscheibe

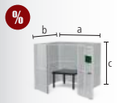

Sonderaktion Laserschweißzelle inkl. Schweißtisch NEW

Lieferumfang: 1x Siegmund Laserschweißzelle 2400x2400x2250 mm, 1x Schweißtisch Professional 750 1200x1200x100 mm System 16, Türen und Wände aus Aluminium-Verbundplatten, Limitiert auf 50 Stück.

16

	L (a)	B (b)	H (c)	G	
4-2424.LC.Set	2400 mm	2400 mm	2250 mm	675 kg	**8.997 €** •

Effizientes und sicheres Laserhandschweißen

Das Laserhandschweißen hat sich in kurzer Zeit zu einem wichtigen Bestandteil in der Schweißtechnik entwickelt. Um den erhöhten Sicherheitsbedarf des Laserhandschweißens gerecht zu werden, hat Siegmund für seine Schweißtische eine passende Zelle entwickelt. Die Laserschweißzelle bietet den vorgeschriebenen Schutz vor Streustrahlung und Reflexionen für umstehende Personen und Gegenstände. Ebenfalls reduziert die Laserschweißzelle Störungen durch äußere Faktoren wie Luftströmungen oder Schmutzpartikel.

www.siegmund.com/
F-laser-cell

Modulares Baukastensystem für maximale Flexibilität

Das modulare Baukastensystem der Laserschweißzelle ermöglicht eine individuelle Konfiguration der Zelle im Standardraster. Natürlich sind auch Sonderlösungen gegen Aufpreis umsetzbar.

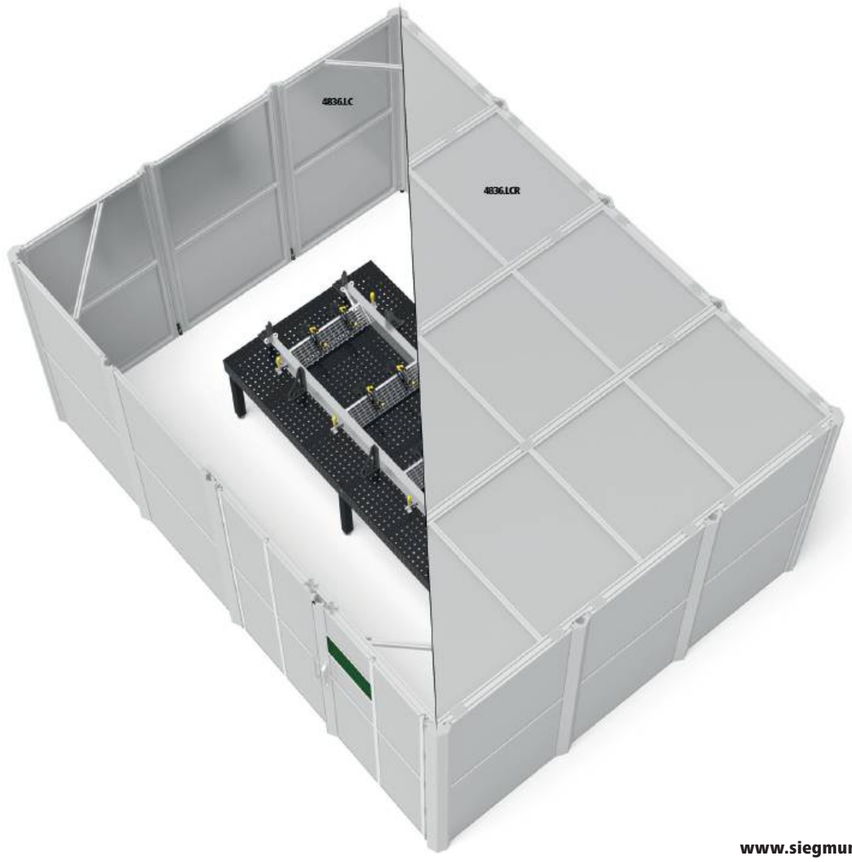

L: Länge, B: Breite, H: Höhe, G: Gewicht

Siegmund Roto-Positionierer

- Umdrehung der Aufspannplatte hydraulisch, optional elektrisch
- Hydraulische Höhenverstellung und Kippfunktion
- Großer Arbeitsbereich, niedrige Bauhöhe
- inkl. drehbarem Masseanschluss: optimale Verbindung zur Tischplatte, kein Kabelverdrehen
- ohne Tischplatte / Achtkantplatte
- 6R300M16 / 6R450M16: Empfehlung: Achtkanttische ab Schlüsselweite von mind. 1200 mm

Siegmund Roto-Positionierer RP 1250
Tisch Drehzahl U/min: hydraulisch: 2 / elektrisch: 0-2, Kippwinkel: 95°, Verfahrhöhe vertikal (A): 540-1120 mm, Verfahrhöhe horizontal (B): 700-1280 mm, Länge (C): 1760 mm, Breite (D): 1630 mm, Durchmesser Spannplatte (F): Ø 800 mm

	DM	KM	BG (E)	TF	G		
6R120M16	490 Nm	4900 Nm	750 mm	1250 kg	757 kg	**25.542 €**	○

Siegmund Roto-Positionierer RP 2000
Tisch Drehzahl U/min: hydraulisch: 2 / elektrisch: 0-2, Kippwinkel: 95° (Alternativ 140°), Verfahrhöhe vertikal (A): 550-1300 mm, Verfahrhöhe horizontal (B): 650-1400 mm, Länge (C): 1850 mm, Breite (D): 1660 mm, Durchmesser Spannplatte (F): Ø 800 mm

	DM	KM	BG (E)	TF	G		
6R200M16	1570 Nm	7850 Nm	750 mm	2000 kg	930 kg	**28.558 €**	○

Siegmund Roto-Positionierer RP 3000
Tisch Drehzahl U/min: hydraulisch: 2 / elektrisch: 0-2, Kippwinkel: 95° (Alternativ 140°), Verfahrhöhe vertikal (A): 740-1590 mm, Verfahrhöhe horizontal (B): 720-1570 mm, Länge (C): 2400 mm, Breite (D): 1825 mm, Durchmesser Spannplatte (F): 1100x1100 mm

	DM	KM	BG (E)	TF	G		
6R300M16	2350 Nm	11750 Nm	930 mm	3000 kg	1477 kg	**33.108 €**	○

Siegmund Roto-Positionierer RP 4500
Tisch Drehzahl U/min (elektrisch): 0-1,5, Kippwinkel: 95° (Alternativ 140°), Verfahrhöhe vertikal (A): 830-2080 mm, Verfahrhöhe horizontal (B): 880-2130 mm, Länge (C): 2590 mm, Breite (D): 2270 mm, Durchmesser Spannplatte (F): 1500x1500 mm

	DM	KM	BG (E)	TF	G		
6R450M16	5300 Nm	21200 Nm	1250 mm	4500 kg	2500 kg	**48.883 €**	○

Bitte beachten Sie: Zulässige Traglast abzüglich Gewicht Tisch.

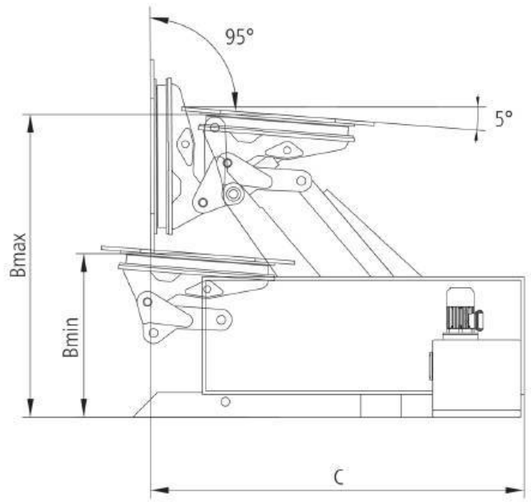

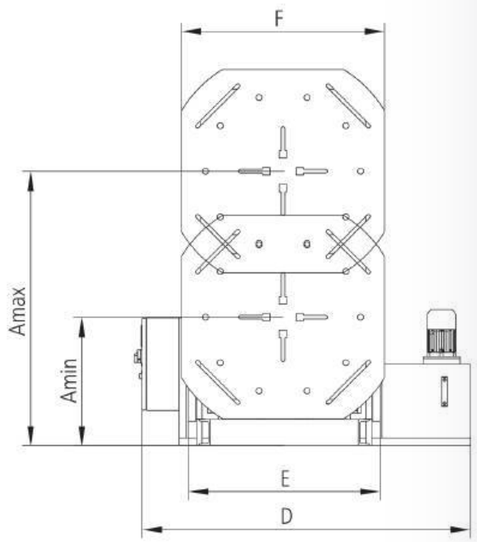

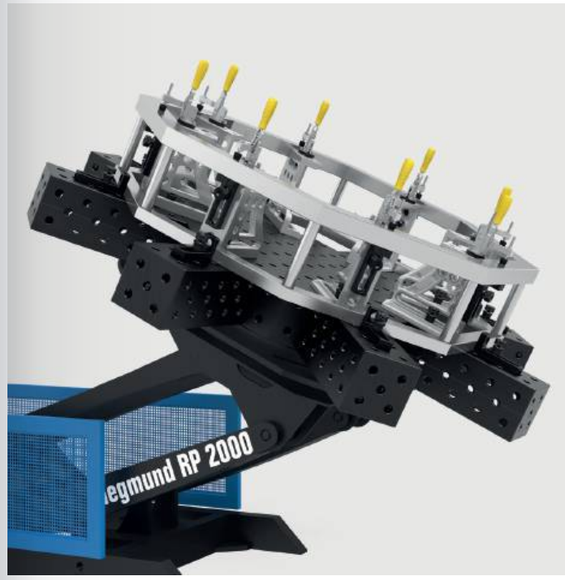

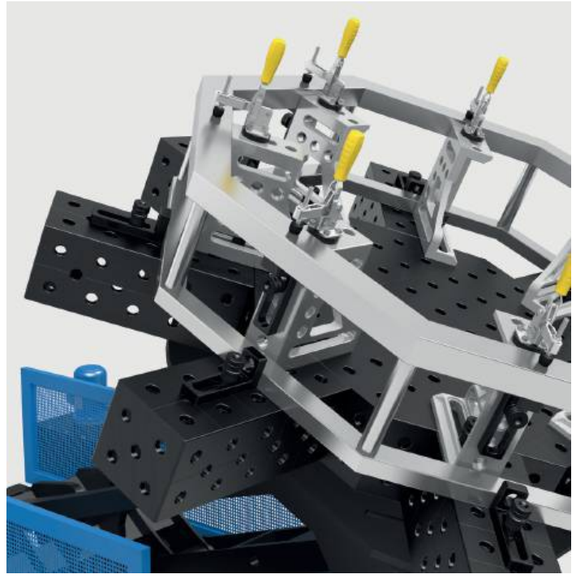

Produktempfehlung

Handbedienung (kabelgebunden)
für RP 1250, RP 2000, RP 3000, RP 4500, im Grundpreis enthalten (außer Bedienpult mit Teach-Funktion), Steuerungstasten für manuelle Einstellung, inkl. Halterung, nachträgliche Installation NICHT möglich

	G		
6R000150	5 kg	**1.175 €**	○

Handbedienung (kabelgebunden) für Teach-Funktion NEW
geeignet für Roto Positionierer mit Teach-Funktion, nachträgliche Installation möglich, nicht im Grundpreis bei Positionierer mit Teach-Funktion enthalten

	G		
6R000151	3,50 kg	**1.175 €**	○

Fußpedal-Steuerung
für RP 1250, RP 2000, RP 3000, RP 4500, integrierte Start- und Stopp-Funktion zur Drehung der Aufspannplatte, nachträgliche Installation möglich

	G		
6R000250	5 kg	**1.700 €**	○

Bedienpult mit Teach-Funktion für RP 1250, RP 2000, RP 3000
Programmieren, speichern und wiederholen von Positionen, Handbedienung (kabelgebunden) nur gegen Aufpreis erhältlich, elektrischer Antrieb (6R000450, 6R000460, 6R000470) zwingend erforderlich, nachträgliche Installation NICHT möglich

	G		
6R000550	20 kg	**9.625 €**	○

Bedienpult mit Teach-Funktion für RP 4500
Programmieren, speichern und wiederholen von Positionen, Handbedienung (kabelgebunden) nur gegen Aufpreis erhältlich, nachträgliche Installation NICHT möglich

	G		
6R000560	20 kg	**10.925 €**	○

G: Gewicht, TF: Tragfähigkeit, DM: Max. Drehmoment Tisch, KM: Kippmoment, BG: Breite Gestell

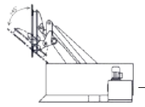

Optionaler Kippwinkel 140°
Kippen der Aufspannplatte um 140°, Durchdrehen bei Achtkanttischen ab 1200 mm in ausgefahrenem Zustand nicht möglich, nachträgliche Installation NICHT möglich

6R000350	RP 2000	**3.309 €** ○
6R000360	RP 3000	**4.009 €** ○

Elektrischer Antrieb
Drehzahl stufenlos einstellbar, Heben und Kippen durch hydraulischen Antrieb, nachträgliche Installation NICHT möglich

6R000450	RP 1250	**3.017 €** ○
6R000460	RP 2000	**3.984 €** ○
6R000470	RP 3000	**3.817 €** ○

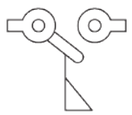

Endschalter für RP 1250, RP 2000, RP 3000 NEW
stoppt die Platte beim Absenken zur Verhinderung einer Bodenkollision, nachträgliche Installation möglich

6R000660	**442 €** ○

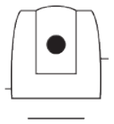

Laserscanner Typ S300 für Roto Positionierer und Synchrolift NEW
Schutzfeldbereich: 3 m, Blickwinkel: 270°, Scanner-Auflösung: 0,5°, Sicherheitsvorrichtung mit Schutzfeldbereich, ohne Programmierung, Aufbau und Anschluss kundenseitig, nachträgliche Installation NICHT möglich

6RS00000	**5.442 €** ○

Weitere Informationen und Zubehörteile zu diesen Produkten finden Sie online.

www.siegmund.com/
F-pos-r

Siegmund M-Positionierer

- Antrieb manuell über Handrad
- Kraftübertragung durch ein Lager mit integriertem Getriebe
- Universalflansch zur Aufspannung von Siegmund U-Winkeln
- Aufspannen von Bauteilen auf Siegmund U-Winkeln
- Sicherer Stand durch flächigen Fuß mit der Möglichkeit der Bodenverankerung
- ohne U-Winkel

Siegmund M-Positionierer MP 500 für System 16
Handrad mit Griff Ø 200 mm, Übersetzungsverhältnis: 1:73, Drehachse: horizontal, Max. Länge U-Winkel: 1500 mm, Arbeitshöhe (A): 850 mm, Säulenhöhe (B): 955 mm, Höhe gesamt (C): 1083 mm, Breite Bodenplatte (D): 500 mm, Länge Bodenplatte (E): 400 mm

	DM	TF	G	
6M050016	100 Nm	500 kg	110 kg	**5.980 €** ○

Siegmund M-Positionierer MP 1500 für System 28
Handrad mit Griff Ø 315 mm, Übersetzungsverhältnis: 1:73, Drehachse: horizontal, Max. Länge U-Winkel: 3000 mm, Arbeitshöhe (A): 850 mm, Säulenhöhe (B): 955 mm, Höhe gesamt (C): 1140 mm, Breite Bodenplatte (D): 600 mm, Länge Bodenplatte (E): 600 mm

	DM	TF	G	
6M150016	900 Nm	1500 kg	180 kg	**6.325 €** ○

Bitte beachten Sie: Zulässige Traglast abzüglich Gewicht U-Winkel.

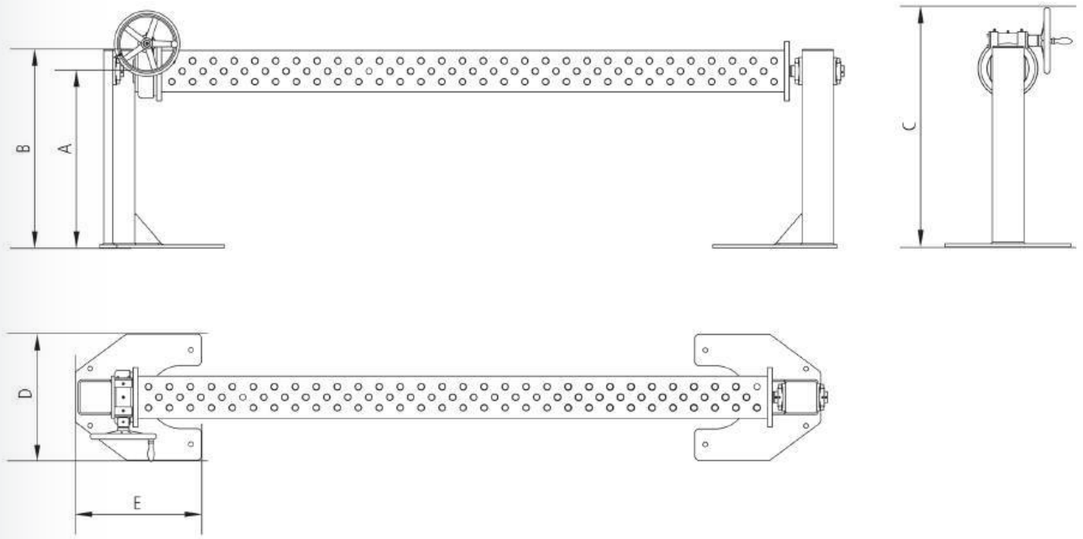

Weitere Informationen und Zubehörteile zu diesen Produkten finden Sie online.

www.siegmund.com/
F-pos-m

G: Gewicht, TF: Tragfähigkeit, DM: Drehmoment

Siegmund Synchrolift

- Stufenlos regelbare Umdrehung der Aufspannplatte
- Hohe Wiederholgenauigkeit
- Palettenheber zur Neupositionierung
- Display zur Einstellung des Positionierers
- inkl. drehbarem Masseanschluss: optimale Verbindung zur Tischplatte, kein Kabelverdrehen
- ohne Tischplatte / Achtkantplatte

Siegmund Synchrolift SL 2500
Tisch Drehzahl U/min (elektrisch): 1, Geschwindigkeit Heben bzw. Senken: 56 cm/min, Motorleistung Drehen: 0,75 kW, Motorleistung Heben bzw. Senken: 2 kW, Säulenhöhe: 2505 mm, Hub gesamt (B): 1500 mm, Verfahrhöhe (C): 350-1850 mm, Durchmesser Spannplatte: Ø 600 mm

	DM	TF	G	
6S250M16	3000 Nm	2500 kg	1200 kg	**35.718 €** ○

Siegmund Synchrolift SL 4500
Tisch Drehzahl U/min (elektrisch): 1, Geschwindigkeit Heben bzw. Senken: 56 cm/min, Motorleistung Drehen: 0,55 kW, Motorleistung Heben bzw. Senken: 2 kW, Säulenhöhe: 2505 mm, Hub gesamt (B): 1500 mm, Verfahrhöhe (C): 450-1950 mm, Durchmesser Spannplatte: Ø 600 mm

	DM	TF	G	
6S450M16	3750 Nm	4500 kg	1150 kg	**43.505 €** ○

Siegmund Synchrolift SL 7000
Tisch Drehzahl U/min (elektrisch): 0,75, Geschwindigkeit Heben bzw. Senken: 56 cm/min, Motorleistung Drehen: 0,55 kW, Motorleistung Heben bzw. Senken: 2 kW, Säulenhöhe: 2505 mm, Hub gesamt (B): 1450 mm, Verfahrhöhe (C): 500-1950 mm, Durchmesser Spannplatte: Ø 800 mm

	DM	TF	G	
6S700M16	6500 Nm	7000 kg	1300 kg	**49.989 €** ○

Bitte beachten Sie: Zulässige Traglast abzüglich Gewicht Tisch.

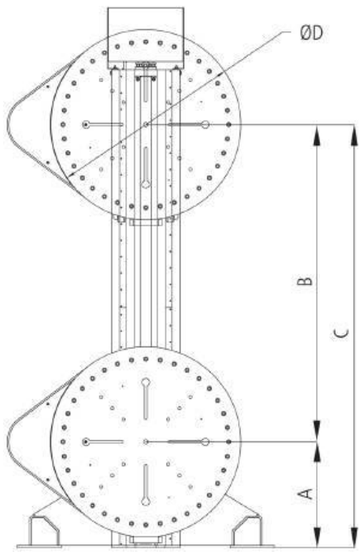

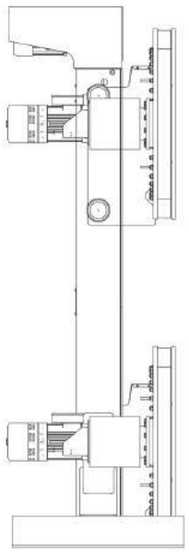

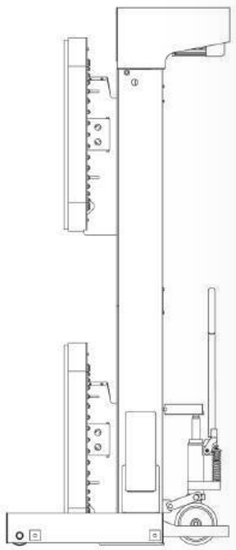

Weitere Informationen und Zubehörteile zu diesen Produkten finden Sie online.

www.siegmund.com/
F-pos-s

Produktempfehlung

Handbedienung (kabelgebunden)
im Grundpreis enthalten, Steuerungstasten für manuelle Einstellung, inkl. Halterung, nachträgliche Installation NICHT möglich

6S000150		**1.155 €** ○

Handbedienung (kabelgebunden) für Teach-Funktion NEW
geeignet für Synchrolift mit Teach-Funktion, nachträgliche Installation möglich, nicht im Grundpreis bei Positionierer mit Teach-Funktion enthalten

	G	
6S000151	2,80 kg	**1.155 €** ○

Fußpedal-Steuerung
integrierte Start- und Stopp-Funktion zur Drehung der Aufspannplatte, nachträgliche Installation möglich

6S000250		**1.532 €** ○

Bedienpult mit Teach-Funktion
Programmieren, speichern und wiederholen von Positionen, nachträgliche Installation NICHT möglich

	G	
6S000550	20 kg	**6.125 €** ○

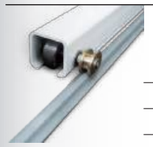

Bodenschienen Einzel-Laufschiene 2 m
bewegliche Säulen zueinander parallel verfahren, nachträgliche Installation möglich

	G	
6S000640	10 kg	**280 €** ○

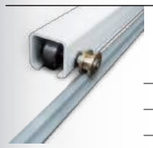

Bodenschienen Verlängerung Einzel-Laufschiene 2 m
bewegliche Säulen zueinander parallel verfahren, nachträgliche Installation möglich

6S000641		**158 €** ○

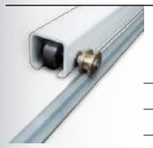

Bodenschienen Doppel-Laufschiene 2 m
bewegliche Säulen zueinander parallel verfahren, nachträgliche Installation möglich

	G	
6S000650	20 kg	**560 €** ○

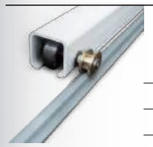

Bodenschienen Verlängerung Doppel-Laufschiene 2 m
bewegliche Säulen zueinander parallel verfahren, nachträgliche Installation möglich

6S000651		**315 €** ○

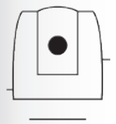

Laserscanner Typ S300 für Roto Positionierer und Synchrolift NEW
Schutzfeldbereich: 3 m, Blickwinkel: 270°, Scanner-Auflösung: 0,5°, Sicherheitsvorrichtung mit Schutzfeldbereich, ohne Programmierung, Aufbau und Anschluss kundenseitig, nachträgliche Installation NICHT möglich

6RS00000		**5.442 €** ○

G: Gewicht, TF: Tragfähigkeit, DM: Max. Drehmoment Tisch

THEMEN, TRENDS, ENTWICKLUNGEN UND GUTE GESPRÄCHE

Messen spiegeln die Themen, Trends und Entwicklungen der Branche wider und bieten eine erstklassige Plattform zum Erfahrungs- und Wissensaustausch.

Wir sind bestrebt, kontinuierlich neue Lösungen zu entwickeln, die die Produktivität und Effizienz steigern. Durch die Teilnahme an verschiedenen Messen haben wir die Möglichkeit, unsere neuesten Entwicklungen einem breiten und internationalen Publikum von Fachleuten, Kunden und Interessenten vorzustellen. Gute Gespräche und wertvolle Geschäftskontakte runden jede Messeteilnahme ab.

Besuchen Sie unseren Messestand, um sich selbst von der Qualität unserer Produkte zu überzeugen. Wir freuen uns auf ein persönliches Gespräch mit Ihnen.

Alle Messetermine in Deutschland und auf der ganzen Welt finden Sie in unserem Messekalender.

www.siegmund.com/
F-exhibition

BETA DER SIEGMUND KONFIGURATOR – BUILT TO BUILD

konfigurator.siegmund.com

Der Siegmund Konfigurator ermöglicht Ihnen die Konzeption und Realisierung Ihrer Schweiß- und Spannvorrichtung. Planen Sie Ihren nächsten Aufbau mit wenig Aufwand – schnell, einfach und intuitiv.

- Starten Sie Ihr Projekt mit der Wahl eines beliebigen Siegmund Schweißtisches.
- Laden Sie Ihr Bauteil über den Import in den Siegmund Konfigurator.
- Spannen Sie Ihr Bauteil mit dem erforderlichen Zubehör und lassen Sie sich die Stückliste anzeigen.

Ihre Vorteile

- Vielfältige Produkte
- Projekte teilen
- Design Vorlagen
- Augmented Reality
- Cloud-Synchronisation
- Video Tutorials

Coming soon

Download on the App Store

GET IT ON Google play

Preisangaben in €, zzgl. MwSt, Verpackungs- und Transportkosten. Bei Selbstabholung berechnen wir bei Systemen 22 und 28 (Basic / Professional 750 / Professional Extreme 8.7 / Professional Extreme 8.8) Verpackungskosten in Höhe von 80 € bis 170 € und bei System 16 (Basic / Professional 750 / Professional Extreme 8.7) 55 € bis 170 €. Zahlbar 10 Tage rein netto, vorbehaltlich Bonitätsprüfung. Mindestbestellwert 50 €. Technische Änderungen vorbehalten. Ab Lager Oberottmarshausen. Weiterverkauf vorbehalten. Es gelten unsere allgemeinen Geschäftsbedingungen. Preisänderungen und Druckfehler vorbehalten.

Alle Texte, Bilder und Gestaltungselemente unterliegen dem Copyright der Bernd Siegmund GmbH. Kein Teil dieses Kataloges darf ohne schriftliche Genehmigung des Rechtsinhabers analog, digital oder in einer anderen Form bearbeitet, vervielfältigt oder außerhalb dieses Kataloges veröffentlicht werden.
© 2024 Bernd Siegmund GmbH

● Artikel wird auf Lager produziert ○ Artikel wird auf Bestellung produziert

siegmund

Unseren Messekalender finden Sie unter:

www.siegmund.com/F-exhibition

Hersteller:

Bernd Siegmund GmbH
Landsberger Str. 180
86507 Oberottmarshausen
Deutschland (Bayern)
Telefon +49 (0) 8203 96 07-0
info@siegmund.com
siegmund.com

Ihr Fachhändler:

Schweißtechnik Stausberg GmbH
Gewerbepark 15
57518 Betzdorf
Tel. (0049) 0 27 41 / 18143-0
Fax (0049) 0 27 41 / 18143-22
info@stausberg-gmbh.de
www.stausberg-gmbh.de